

# Prețul de piață al porcilor la intrarea în abator

## Trimestrul IV 2018

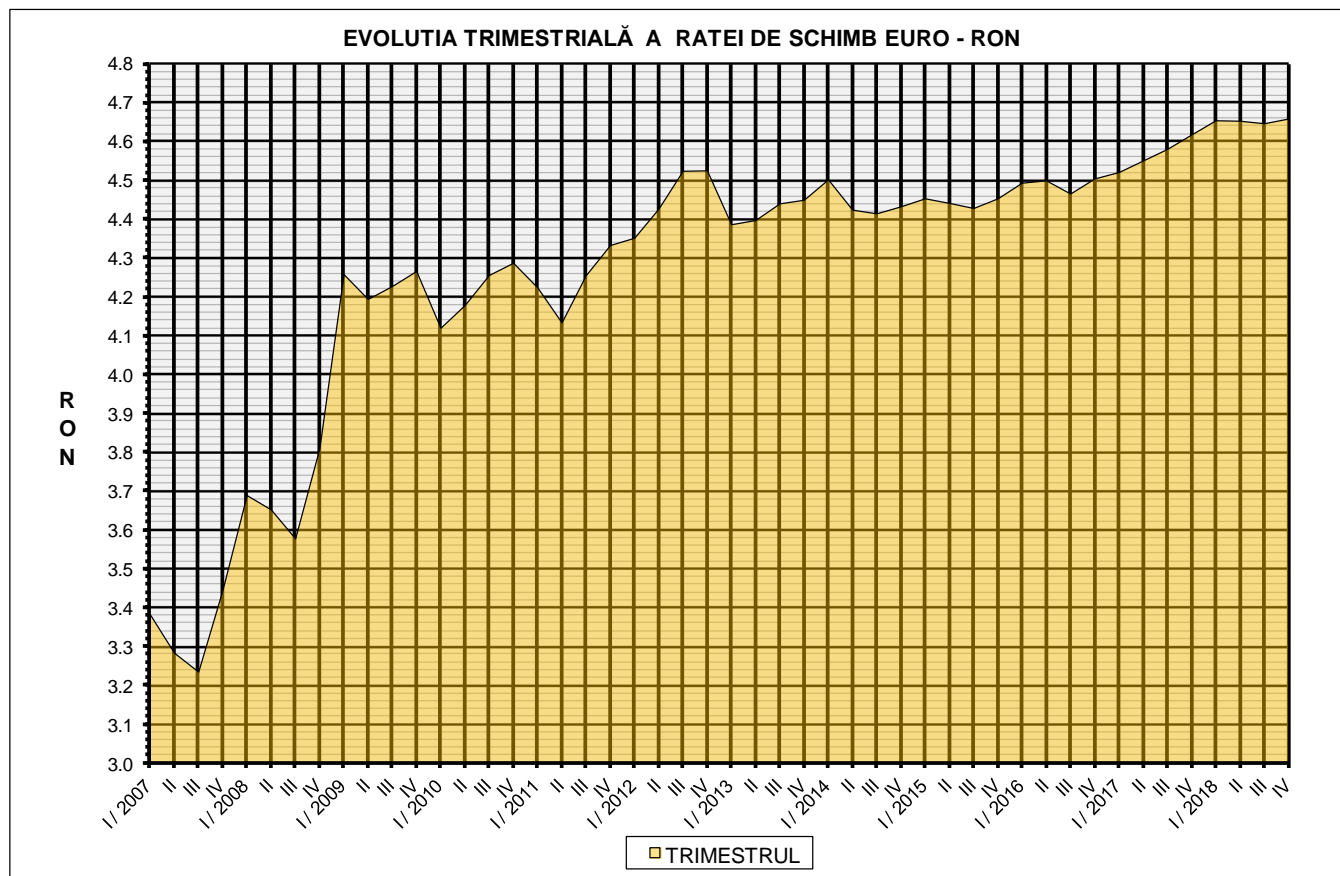

RATA DE SCHIMB EURO - RON		
TRIM IV 2018	VARIAȚIE	
	1 TRIM	1 AN
<b>1€ = 4.6596 RON</b>	<b>0.26%</b>	<b>0.89%</b>

**SITUAȚIA CARCASELOR DE PORCINE CLASIFICATE  
ÎN FUNCȚIE DE PROVENIENȚA PORCILOR SACRIFICAȚI  
IN TRIMESTRUL IV 2018**

		NUMĂR CARCANE	% DIN TOTAL
PROVENIENȚĂ PORCI SACRIFICAȚI	TRANZACȚII COMERCIALE ÎNTRE ABATOARE ȘI FURNIZORI	936,530	79.91
	FERME PROPRII ALE ABATOARELOR	100,122	8.54
	PRESTĂRI SERVICII	135,330	11.55
<b>TOTAL CARCANE CLASIFICATE CU GREUTATEA CALDĂ 50 - 120 KG</b>		<b>1,171,982</b>	<b>100.00</b>
DIN CARE DIN COMERȚ INTRACOMUNITAR		71,268	6.08

**Situația porcilor tranzacționați care fac obiectul raportării prețurilor  
în trimestrul IV 2018**

Tip preț la intrarea în abator		Carcane cu greutatea caldă 60 - 120 kg			
		SEUROP		d.c. S&E	
		nr	% din total carcane clasificate	nr	% din total carcane clasificate
De bază pentru 56% carne macră	în carcasă	281,563	24.0%	207,561	17.7%
	în viu	24,631	2.1%	21,669	1.8%
Forfetar	în viu	624,163	53.3%	592,940	50.6%
Total		930,357	79.4%	822,170	70.2%

**Carcane incluse în raportul național de prețuri pentru DG AGRI**



Prețul de piață al porcilor  
în trimestrul IV 2018

Clasa	% carne macră	Număr porci	% din total porci	Procent mediu carne macră	Greutate medie (kg)		Preț mediu (RON / 100 kg)	
					vie	carcasă caldă – 2%	viu	carcasă caldă – 2%
S	≥ 60	437,535	47.03	62.1	108.6	83.7	539.69	700.47
E	55 - 59.9	384,635	41.34	57.9	114.0	88.3	526.79	680.48
U	50 - 54.9	93,442	10.04	53.1	118.6	92.3	488.73	627.55
ROP	<50	14,745	1.58	47.6	120.9	94.5	421.75	539.51
<b>TOTAL</b>		<b>930,357</b>	<b>100.00</b>	<b>59.2</b>	<b>112.0</b>	<b>86.6</b>	<b>526.83</b>	<b>681.46</b>

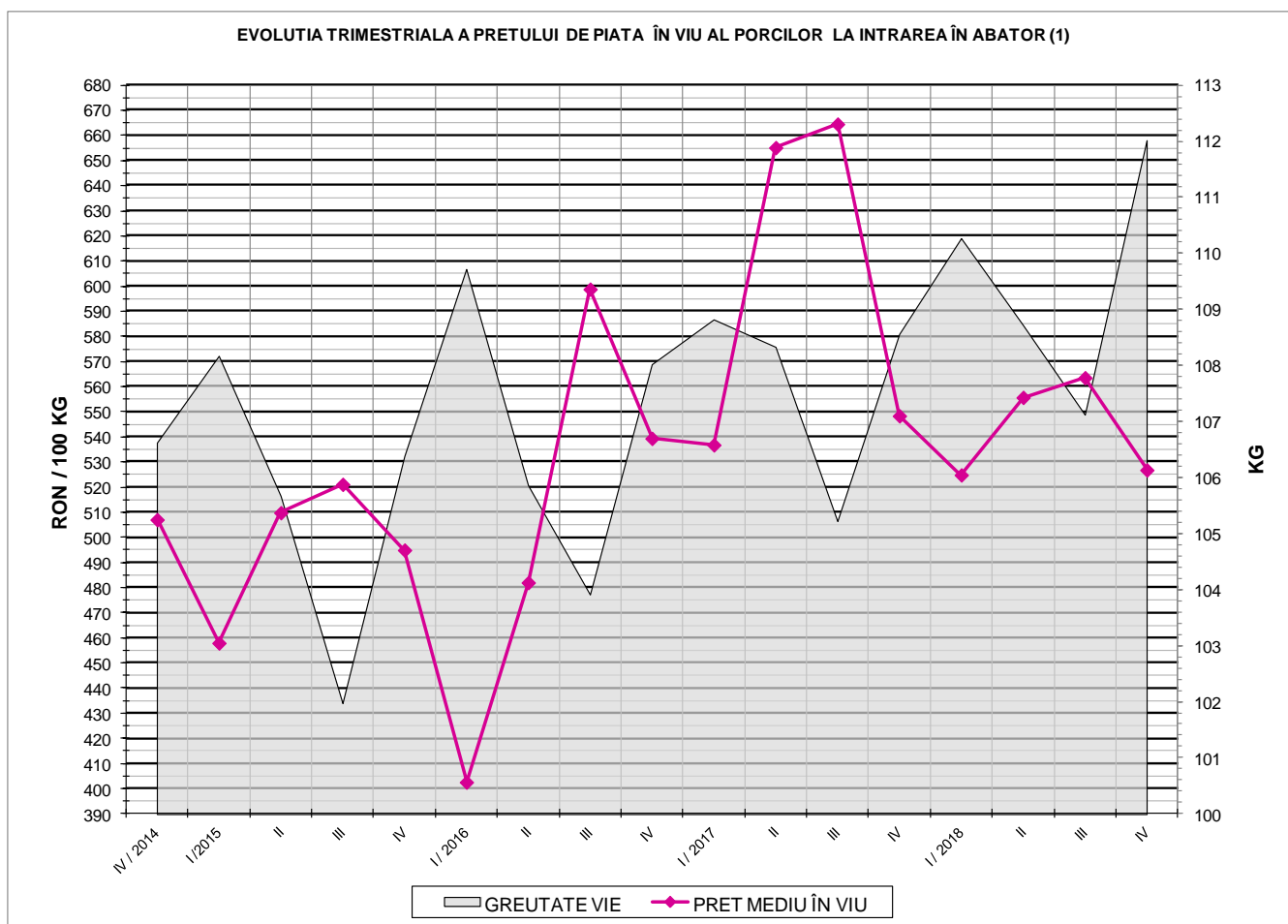

PREȚ ÎN VIU		
TRIM IV 2018	VARIAȚIE	
	1 TRIM	1 AN
<b>526.83 RON</b>	<b>-6.52%</b>	<b>-3.93%</b>

EVOLUTIA TRIMESTRIALA A PRETELUI DE PIATA ÎN VIU AL PORCILOR LA INTRAREA ÎN ABATOR (2)

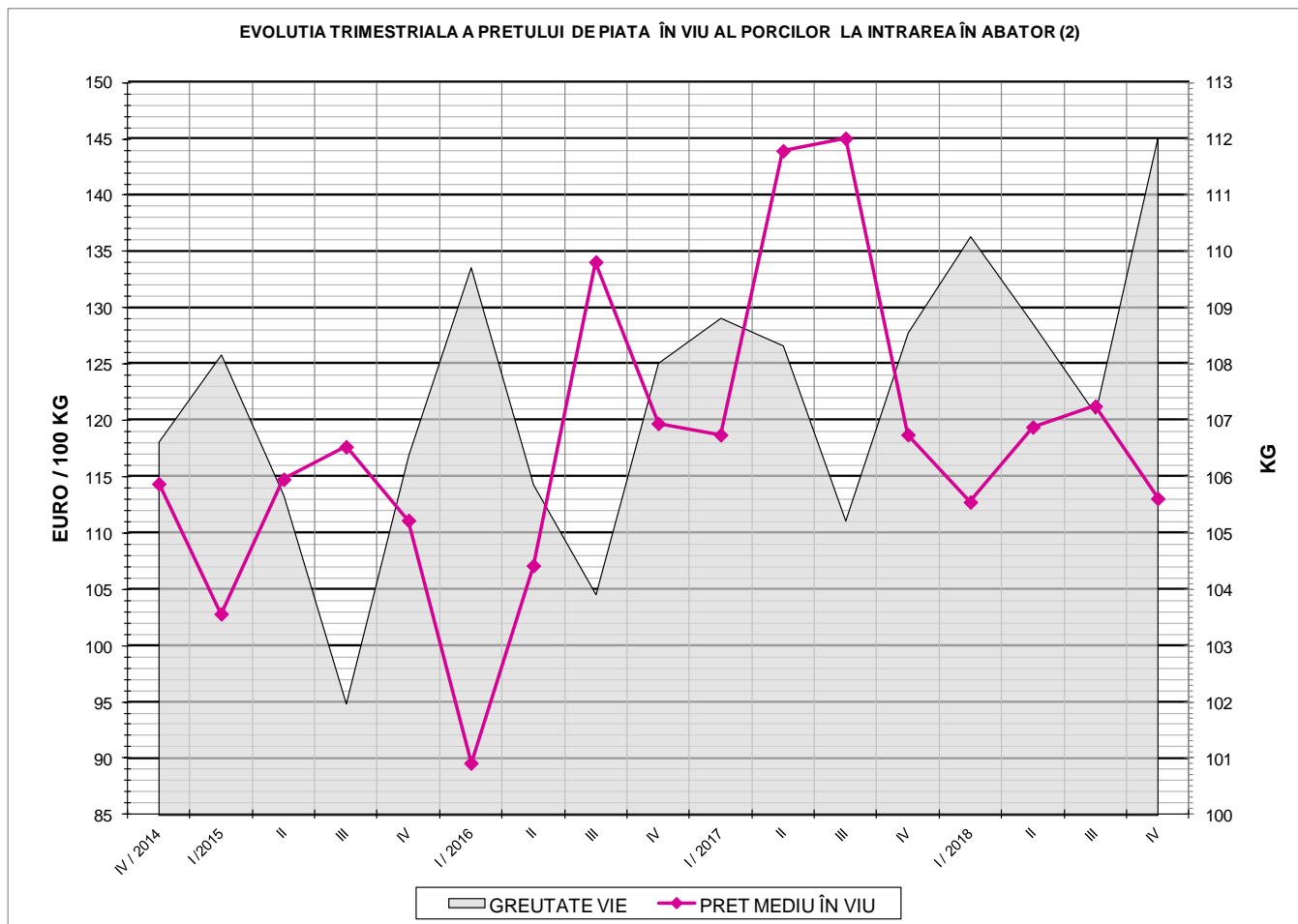

PREȚ ÎN VIU		
TRIM IV 2018	VARIAȚIE	
	1 TRIM	1 AN
113.06 €	-6.76%	-4.77%



PREȚUL PE PROCENT CARNE MACRĂ AL PORCILOR  
ÎN TRIMESTRUL IV 2018

% CARNE MACRĂ		NUMĂR PORCI	% CUMULATIV DIN TOTAL PORCI	GREUTATE (KG)		PREȚ MEDIU (RON/ 100 KG)	
NIVEL	MEDIE			VIE	CARCASA CALDĂ - 2%	VIU	CARCASA CALDĂ - 2%
≥64	65.0	61,757	6.64	107.26	83.07	539.94	697.19
63	63.4	56,176	12.68	107.22	82.61	539.50	700.23
62	62.4	86,701	22.00	107.83	82.96	539.76	701.59
61	61.4	111,976	34.03	108.91	83.72	540.57	703.20
60	60.5	120,925	47.03	110.12	84.89	538.79	698.95
59	59.5	109,811	58.83	111.69	86.28	536.34	694.33
58	58.5	93,845	68.92	113.37	87.67	531.51	687.30
57	57.5	76,100	77.10	114.84	88.98	524.72	677.19
56	56.5	59,691	83.51	116.08	90.06	516.80	666.15
55	55.5	45,188	88.37	116.92	90.77	511.65	659.02
54	54.5	33,018	91.92	117.95	91.80	505.54	649.56
53	53.5	23,758	94.47	118.61	92.35	496.05	637.11
52	52.5	16,978	96.30	118.88	92.63	486.73	624.68
51	51.5	11,734	97.56	119.26	92.98	469.13	601.70
≤50	48.6	22,699	100.00	120.37	94.00	425.02	544.26
MEDIE	59.2	930,357	100.00	112.03	86.61	526.83	681.46

Culorile de fond ale rândurilor din tabelul de mai sus au legătură cu grila de prețuri.



Prețul mediu ponderat trimestrial al carcaselor din clasele "S"&"E" în România și în UE

Luna	Trimestrul	Nr.Zile (ponderi)	Pret mediu						pret RO / pret UE27 (%)	
			ROMÂNIA				UE28		S	E
			S		E		S	E		
EURO / 100 kg	RON / 100 kg	EURO / 100 kg	RON / 100	S	E	S	E			
Oct	IV / 2018	31	149.26	696.38	146.04	681.33	140.21	138.08	6.46%	5.77%
Nov		30	146.02	680.63	142.37	663.62	137.21	135.76	6.42%	4.87%
Dec		31	154.55	719.06	149.50	695.56	137.13	135.66	12.71%	10.20%
<b>TOTAL</b>		<b>92</b>	<b>149.99</b>	<b>698.88</b>	<b>146.01</b>	<b>680.35</b>	<b>138.19</b>	<b>136.51</b>	<b>8.54%</b>	<b>6.96%</b>

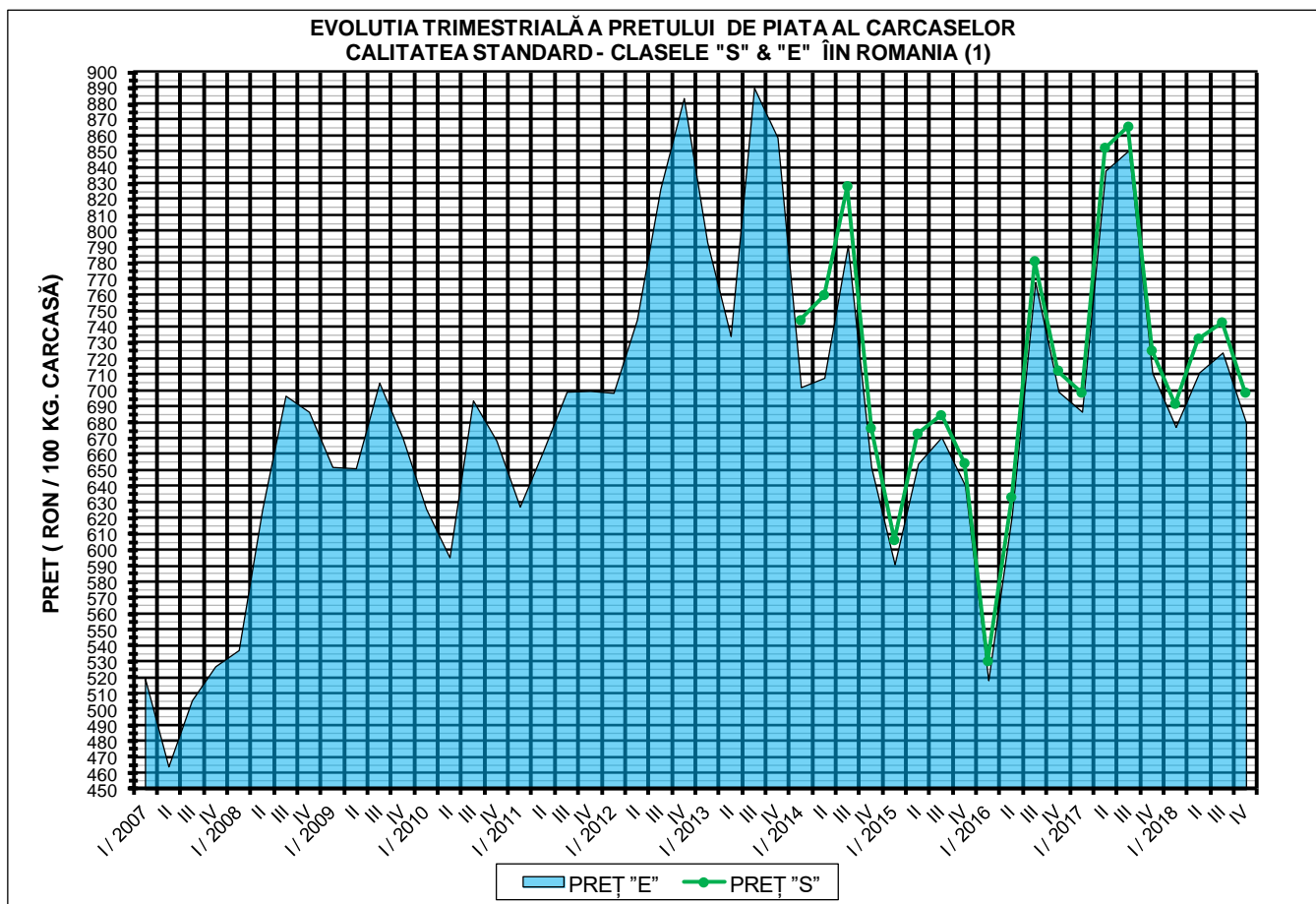

<b>PREȚ NAȚIONAL CARCASE CALITATEA STANDARD - CLASELE "S" &amp; "E"</b>			
CLASA	TRIM IV 2018	VARIAȚIE	
		1 TRIM	1 AN
<b>S</b>	<b>698.88 RON</b>	<b>-5.94%</b>	<b>-3.64%</b>
<b>E</b>	<b>680.35 RON</b>	<b>-6.08%</b>	<b>-4.39%</b>

EVOLUTIA TRIMESTRIALĂ A PREȚULUI DE PIATA AL CARCASELOR  
CALITATEA STANDARD - CLASELE "S" & "E" ÎN ROMANIA (2)

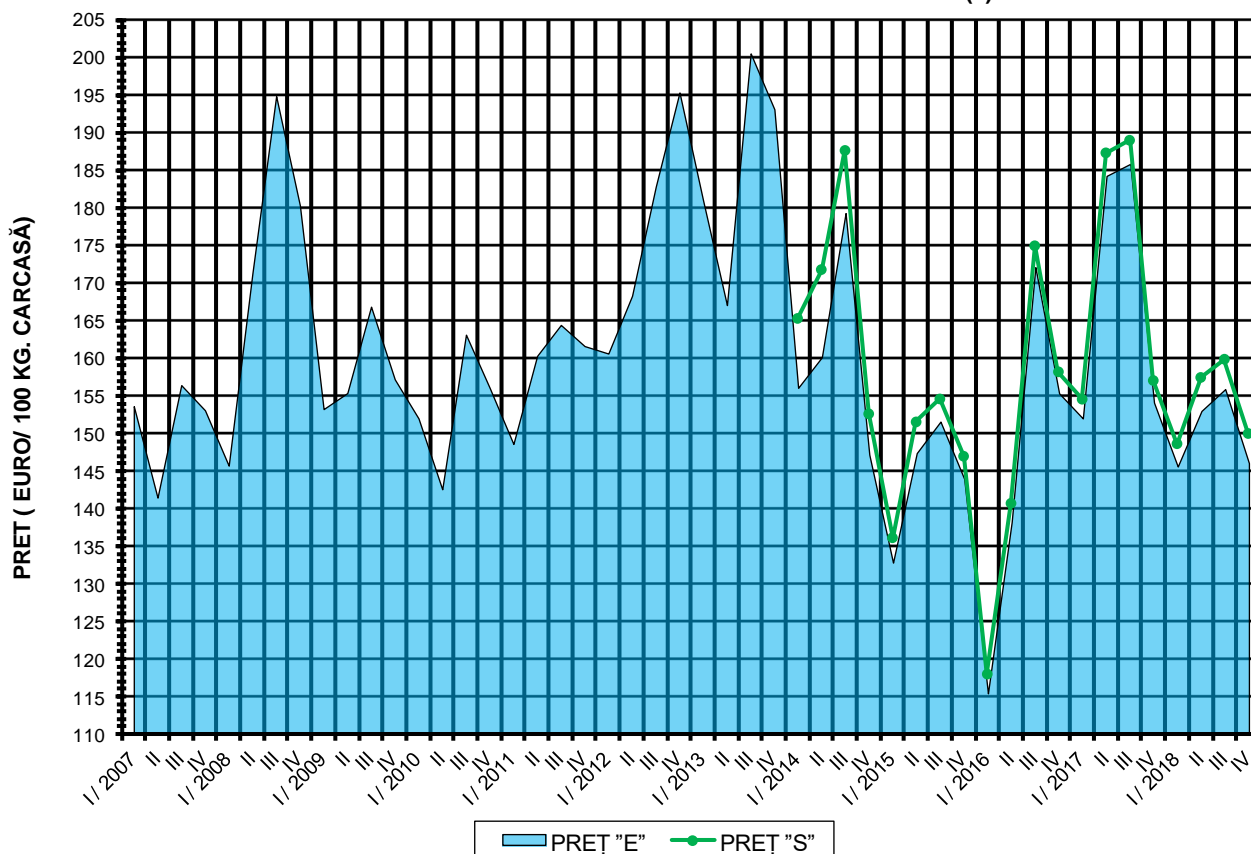

**PREȚ NAȚIONAL CARCASE  
CALITATEA STANDARD - CLASELE "S" & "E"**

CLASA	TRIM IV 2018	VARIAȚIE	
		1 TRIM	1 AN
S	149.99 €	-6.18%	-4.49%
E	146.01 €	-6.32%	-5.23%