



Prețul de piață al bovinelor la intrarea în abator Săptămâna 7 (11 – 17 februarie 2019)

SITUAȚIA CARCASELOR DE BOVINE CLASIFICATE ÎN FUNCȚIE DE PROVENIENȚA BOVINELOR SACRIFICATE
ÎN SĂPTĂMÂNA 11 - 17 FEBRUARIE 2019

PROVENIENȚĂ BOVINE SACRIFICATE	CARCASE CLASIFICATE:						PREȚ FEZABIL CATEGORIILE:						
	BOVINE CU VÂRSTA:				TOTAL		A, B, C, D, E, Z				V		
	DE 8 LUNI SAU MAI MULT (A, B, C, D, E, Z)		MAI MICĂ DE 8 LUNI (V)				TOATE CLASELE		CLASELE CONFORM ART 7, REG (UE) 2017/1184		TOATE CLASELE		
	NUMĂR	%	NUMĂR	%	NUMĂR	%	NUMĂR	%	NUMĂR	%	NUMĂR	%	
CUMPARATE	1,697	49.7	63	1.8	1,760	51.5	1,564	45.8	740	21.7	44	1.3	
FERME PROPRII ALE ABATOARELOR	205	6.0	16	0.5	221	6.5	203	5.9	83	2.4	16	0.5	
PRESTĂRI SERVICII	PRODUCĂTORI	1,102	32.3	51	1.5	1,153	33.8	1,085	31.8	205	6.0	50	1.5
	COMERCIANȚI	258	7.6	24	0.7	282	8.3	258	7.6	29	0.8	23	0.7
TOTAL	3,262	95.5	154	4.5	3,416	100.0	3,110	91.0	1,057	30.9	133	3.9	

1,767 Carcase incluse în rapoartele naționale de prețuri de piață pentru carcasele de bovine cu vârsta de 8 luni sau mai mult
51.7% din total carcase clasificate

823 Carcase incluse în raportul național de prețuri de piață pentru Comisia Europeană
24.1% din total carcase clasificate

60 Carcase incluse în rapoartele naționale de prețuri de piață pentru carcasele de bovine cu vârsta mai mică de 8 luni (viței)
1.8% din total carcase clasificate

Factor general de ajustare pentru cheltuielile de transport a prețurilor raportate: 0.08 RON/kg carcasă caldă-2%

Prețul în viu al bovinelor din toate clasele de conformație și acoperire cu grăsime
la intrarea în abator în săptămâna 11 - 17 februarie 2019

Categorie	Număr	Greutate în viu (kg)	Preț în viu (RON / 100 kg)	Modificare preț	
				1 săpt	1 an
"A" - TĂURAȘI	290	554.0	705.9	-2.73%	4.20%
"B" - TAURI	66	586.6	727.5	3.05%	13.12%
"C" - BOI	25	736	711.4	13.91%	7.74%
"D" - VACI	1,046	546.0	510.6	-3.46%	-2.30%
"E" - VIȚELE	214	468.6	610.4	-1.77%	2.09%
"Z" - TINERET BOVIN	126	373.2	629.3	-1.06%	3.37%
A + B + C + D + E + Z	1,767	529.8	573.7	-1.52%	0.85%
"V" - VIȚEI	60	267.9	647.0	4.17%	6.06%



Raport național prețuri de piață carcase de bovine cu vârsta de 8 luni sau mai mult, la intrarea în abator conform grilei UE

Săptămâna: 7

din: 11/02/19

până în 17/02/19

"A"- CARCASE DE MASCULI NECASTRAȚI CU VÂRSTA CUPRINSĂ ÎNȚRE 12 LUNI ȘI MAI PUȚIN DE 24 DE LUNI (TĂURAȘI)								
CONFORMAȚIE	PREȚ MEDIU (RON / 100 kg)					NUMĂR CARCASE	TOTAL	
	GRĂSIME						GREUTATE MEDIE	PREȚ MEDIU (RON / 100 kg)
	1	2	3	4	5			
E	0.0	0.0	0.0	0.0	0.0	0	0.0	0.0
U	1332.8	0.0	0.0	0.0	0.0	3	447.9	1332.8
R	1311.4	1564.0	1535.0	1493.6	0.0	41	364.1	1457.1
O	1332.3	1335.2	1523.8	1557.5	0.0	186	290.2	1350.5
P	1263.4	1295.4	1208.0	0.0	0.0	60	222.9	1268.3
TOTAL	1312.3	1365.9	1515.1	1525.4	0.0	290	288.4	1356.1

"B"- CARCASE DE MASCULI NECASTRAȚI CU VÂRSTA DE 24 DE LUNI ȘI MAI MULT (TAURI)								
CONFORMAȚIE	PREȚ MEDIU (RON / 100 kg)					NUMĂR CARCASE	TOTAL	
	GRĂSIME						GREUTATE MEDIE	PREȚ MEDIU (RON / 100 kg)
	1	2	3	4	5			
E	0.0	0.0	0.0	0.0	0.0	0	0.0	0.0
U	0.0	0.0	0.0	0.0	0.0	0	0.0	0.0
R	1699.0	1508.7	1478.0	1604.9	0.0	18	395.7	1518.1
O	1322.6	1303.0	1458.0	0.0	0.0	33	293.3	1324.7
P	1325.7	1216.1	0.0	0.0	0.0	15	233.1	1296.0
TOTAL	1347.3	1335.7	1475.9	1604.9	0.0	66	307.5	1387.6

"C"- CARCASE DE MASCULI CASTRAȚI CU VÂRSTA DE 12 LUNI ȘI MAI MULT (BOI)								
CONFORMAȚIE	PREȚ MEDIU (RON / 100 kg)					NUMĂR CARCASE	TOTAL	
	GRĂSIME						GREUTATE MEDIE	PREȚ MEDIU (RON / 100 kg)
	1	2	3	4	5			
E	0.0	0.0	0.0	0.0	0.0	0	0.0	0.0
U	0.0	0.0	0.0	0.0	0.0	0	0.0	0.0
R	0.0	0.0	0.0	0.0	0.0	0	0.0	0.0
O	0.0	1353.6	1335.8	1236.1	0.0	14	390.6	1342.2
P	1601.0	1369.8	1406.6	0.0	0.0	11	372.0	1405.6
TOTAL	1601.0	1360.3	1365.0	0.0	0.0	25	382.4	1369.3

"D"- CARCASE DE FEMELE CARE AU FĂȚAT (VACI)								
CONFORMAȚIE	PREȚ MEDIU (RON / 100 kg)					NUMĂR CARCASE	TOTAL	
	GRĂSIME						GREUTATE MEDIE	PREȚ MEDIU (RON / 100 kg)
	1	2	3	4	5			
E	0.0	0.0	0.0	0.0	0.0	0	0.0	0.0
U	0.0	0.0	0.0	1139.7	0.0	2	397.6	1139.7
R	1178.8	1132.5	1130.5	1236.1	1232.0	62	375.8	1151.4
O	1048.5	1077.2	1126.7	1072.4	1108.0	476	288.4	1086.4
P	986.3	1063.1	1150.3	954.5	0.0	506	220.5	1028.0
TOTAL	1013.4	1078.2	1131.7	1081.6	1177.7	1046	260.9	1068.2

"E"- CARCASE ALE ALTOR BOVINE FEMELE CU VÂRSTA DE 12 LUNI ȘI MAI MULT (VIȚELE)								
CONFORMAȚIE	PREȚ MEDIU (RON / 100 kg)					NUMĂR CARCASE	TOTAL	
	GRĂSIME						GREUTATE MEDIE	PREȚ MEDIU (RON / 100 kg)
	1	2	3	4	5			
E	0.0	0.0	0.0	0.0	0.0	0	0.0	0.0
U	0.0	0.0	0.0	0.0	0.0	0	0.0	0.0
R	1213.3	1295.2	1438.0	1298.0	0.0	16	303.3	1353.1
O	1220.3	1239.4	1347.4	1279.4	1306.0	132	245.6	1260.9
P	1069.5	1149.7	1265.5	0.0	0.0	66	187.2	1114.2
TOTAL	1156.0	1225.8	1356.4	1287.6	1306.0	214	231.9	1233.4

"Z"- CARCASE DE BOVINE CU VÂRSTA CUPRINSĂ ÎNȚRE 8 LUNI ȘI MAI PUȚIN DE 12 LUNI (TINERET BOVIN)								
CONFORMAȚIE	PREȚ MEDIU (RON / 100 kg)					NUMĂR CARCASE	TOTAL	
	GRĂSIME						GREUTATE MEDIE	PREȚ MEDIU (RON / 100 kg)
	1	2	3	4	5			
E	0.0	0.0	0.0	0.0	0.0	0	0.0	0.0
U	0.0	0.0	0.0	0.0	0.0	0	0.0	0.0
R	0.0	0.0	0.0	0.0	0.0	0	0.0	0.0
O	1347.2	1250.0	1233.0	0.0	0.0	56	204.9	1308.3
P	1191.6	1392.6	0.0	0.0	0.0	70	169.9	1225.6
TOTAL	1255.6	1294.7	1233.0	0.0	0.0	126	185.5	1266.2

TOATE CATEGORIILE								
CONFORMAȚIE	PREȚ MEDIU (RON / 100 kg)					NUMĂR CARCASE	TOTAL	
	GRĂSIME						GREUTATE MEDIE	PREȚ MEDIU (RON / 100 kg)
	1	2	3	4	5			
E	0.0	0.0	0.0	0.0	0.0	0	0.0	0.0
U	1332.8	0.0	0.0	1139.7	0.0	5	427.8	1261.0
R	1285.6	1281.2	1352.8	1366.4	1232.0	137	366.5	1313.8
O	1206.7	1181.2	1192.9	1152.8	1205.0	897	279.0	1190.9
P	1058.2	1109.3	1199.8	954.5	0.0	728	215.4	1086.1
TOTAL	1137.3	1172.0	1222.5	1183.3	1215.7	1767	260.0	1168.9

Prețuri incluse în raportul național de prețuri pentru Comisia Europeană



Raport național parțial prețuri de piață carcase de bovine cu vârsta de 8 luni sau mai mult, la intrarea în abator conform grilei UE (*)

Săptămâna: 7

din: 11/02/19

până în 17/02/19

"A"- CARCASE DE MASCULI NECASTRAȚI CU VÂRSTA CUPRINSĂ ÎNȚRE 12 LUNI ȘI MAI PUȚIN DE 24 DE LUNI (TĂURAȘI)								
CONFORMAȚIE	PREȚ MEDIU (RON / 100 kg)					NUMĂR CARCASE	TOTAL	
	GRĂSIME						GREUTATE MEDIE	PREȚ MEDIU (RON / 100 kg)
	1	2	3	4	5			
E	0.0	0.0	0.0	0.0	0.0	0	0.0	0.0
U	1332.8	0.0	0.0	0.0	0.0	3	447.9	1332.8
R	1311.4	1564.1	1558.1	1493.6	0.0	38	367.4	1455.4
O	1344.2	1337.9	1477.8	1543.1	0.0	119	293.6	1351.2
P	1317.6	1343.7	1208.0	0.0	0.0	30	210.4	1318.1
TOTAL	1333.2	1386.7	1508.1	1513.6	0.0	190	297.6	1372.8

"B"- CARCASE DE MASCULI NECASTRAȚI CU VÂRSTA DE 24 DE LUNI ȘI MAI MULT (TAURI)								
CONFORMAȚIE	PREȚ MEDIU (RON / 100 kg)					NUMĂR CARCASE	TOTAL	
	GRĂSIME						GREUTATE MEDIE	PREȚ MEDIU (RON / 100 kg)
	1	2	3	4	5			
E	0.0	0.0	0.0	0.0	0.0	0	0.0	0.0
U	0.0	0.0	0.0	0.0	0.0	0	0.0	0.0
R	1746.0	1508.7	1473.5	1604.9	0.0	16	406.8	1514.6
O	1322.6	1303.0	1458.0	0.0	0.0	33	293.3	1324.7
P	1325.7	1216.1	0.0	0.0	0.0	15	233.1	1296.0
TOTAL	1341.2	1335.7	1471.7	1604.9	0.0	64	307.6	1382.4

"C"- CARCASE DE MASCULI CASTRAȚI CU VÂRSTA DE 12 LUNI ȘI MAI MULT (BOI)								
CONFORMAȚIE	PREȚ MEDIU (RON / 100 kg)					NUMĂR CARCASE	TOTAL	
	GRĂSIME						GREUTATE MEDIE	PREȚ MEDIU (RON / 100 kg)
	1	2	3	4	5			
E	0.0	0.0	0.0	0.0	0.0	0	0.0	0.0
U	0.0	0.0	0.0	0.0	0.0	0	0.0	0.0
R	0.0	0.0	0.0	0.0	0.0	0	0.0	0.0
O	0.0	1353.6	1335.8	0.0	0.0	14	390.6	1342.2
P	1601.0	1369.8	1406.6	0.0	0.0	11	372.0	1405.6
TOTAL	1601.0	1360.3	1365.0	0.0	0.0	25	382.4	1369.3

"D"- CARCASE DE FEMELE CARE AU FĂȚAT (VACI)								
CONFORMAȚIE	PREȚ MEDIU (RON / 100 kg)					NUMĂR CARCASE	TOTAL	
	GRĂSIME						GREUTATE MEDIE	PREȚ MEDIU (RON / 100 kg)
	1	2	3	4	5			
E	0.0	0.0	0.0	0.0	0.0	0	0.0	0.0
U	0.0	0.0	0.0	1139.7	0.0	2	397.6	1139.7
R	1178.8	1132.5	1127.1	1236.1	1232.0	61	375.2	1150.9
O	1047.7	1076.0	1126.4	1072.4	1108.0	457	286.9	1084.9
P	984.7	1061.1	1153.5	954.5	0.0	494	220.6	1026.5
TOTAL	1012.2	1077.1	1132.0	1081.6	1177.7	1014	260.1	1066.6

"E"- CARCASE ALE ALTOR BOVINE FEMELE CU VÂRSTA DE 12 LUNI ȘI MAI MULT (VITELE)								
CONFORMAȚIE	PREȚ MEDIU (RON / 100 kg)					NUMĂR CARCASE	TOTAL	
	GRĂSIME						GREUTATE MEDIE	PREȚ MEDIU (RON / 100 kg)
	1	2	3	4	5			
E	0.0	0.0	0.0	0.0	0.0	0	0.0	0.0
U	0.0	0.0	0.0	0.0	0.0	0	0.0	0.0
R	1213.3	1295.2	1397.8	1298.0	0.0	15	303.5	1329.5
O	1220.1	1240.1	1358.0	1354.0	1306.0	120	242.7	1260.6
P	1054.5	1156.2	1186.0	0.0	0.0	47	171.5	1078.9
TOTAL	1155.8	1234.8	1365.1	1316.8	1306.0	182	229.3	1233.0

"Z"- CARCASE DE BOVINE CU VÂRSTA CUPRINSĂ ÎNȚRE 8 LUNI ȘI MAI PUȚIN DE 12 LUNI (TINERET BOVIN)								
CONFORMAȚIE	PREȚ MEDIU (RON / 100 kg)					NUMĂR CARCASE	TOTAL	
	GRĂSIME						GREUTATE MEDIE	PREȚ MEDIU (RON / 100 kg)
	1	2	3	4	5			
E	0.0	0.0	0.0	0.0	0.0	0	0.0	0.0
U	0.0	0.0	0.0	0.0	0.0	0	0.0	0.0
R	0.0	0.0	0.0	0.0	0.0	0	0.0	0.0
O	1352.1	1247.2	1233.0	0.0	0.0	50	209.4	1309.5
P	1147.3	1452.8	0.0	0.0	0.0	39	172.4	1196.8
TOTAL	1254.9	1290.5	1233.0	0.0	0.0	89	193.2	1265.4

TOATE CATEGORIILE								
CONFORMAȚIE	PREȚ MEDIU (RON / 100 kg)					NUMĂR CARCASE	TOTAL	
	GRĂSIME						GREUTATE MEDIE	PREȚ MEDIU (RON / 100 kg)
	1	2	3	4	5			
E	0.0	0.0	0.0	0.0	0.0	0	0.0	0.0
U	1332.8	0.0	0.0	1139.7	0.0	5	427.8	1261.0
R	1278.5	1276.3	1341.6	1366.4	1232.0	130	368.5	1306.0
O	1197.6	1165.4	1179.8	1128.9	1205.0	793	278.4	1177.7
P	1034.0	1099.3	1196.9	954.5	0.0	636	216.5	1069.4
TOTAL	1123.3	1160.3	1211.7	1173.0	1215.7	1564	261.2	1156.7

(*) Pentru calcularea prețurilor medii au fost luate în considerare doar bovinele cumparate de către abatoare



**Raport prețuri de piață din România versus prețuri de piață comunitare
conform Art.7 Regulamentul de punere în aplicare (UE) 2017/1184 al Comisiei din 20 aprilie 2017**

Săptămâna: 7

din: 11/02/19

până în: 17/02/19

CATEGORIA	CLASA	PREȚ MEDIU			PREȚ RO /PREȚ COMUNITAR (%)
		ROMANIA		UE	
		RON / 100 kg	€ / 100 kg	€ / 100 kg	
Z	U2	0.00	0.00	424.07	
Z	U3	0.00	0.00	394.08	
Z	R2	0.00	0.00	383.85	
Z	R3	0.00	0.00	371.15	*
Z	O2	1249.97	263.56	336.46	-21.67
Z	O3	1233.00	259.98	344.89	-24.62
Z		1247.57	263.05	370.54	-29.01
A	U2	0.00	0.00	404.06	
A	U3	0.00	0.00	392.17	
A	R2	1564.03	329.78	369.88	-10.84
A	R3	1535.05	323.67	371.07	-12.77
A	O2	1335.16	281.52	327.30	-13.99
A	O3	1523.84	321.30	341.52	-5.92
A		1403.33	295.89	372.07	-20.47
B	R3	1478.03	311.64	311.00	0.21
C	U2	0.00	0.00	397.77	
C	U3	0.00	0.00	401.08	
C	U4	0.00	0.00	398.81	
C	R3	0.00	0.00	386.36	*
C	R4	0.00	0.00	396.68	
C	O3	1335.79	281.65	358.06	-21.34
C	O4	0.00	0.00	375.37	
C		1335.79	281.65	381.69	-26.21
D	R3	1130.51	238.37	338.93	-29.67
D	R4	1236.11	260.63	297.19	-12.30
D	O2	1077.15	227.12	257.29	-11.73
D	O3	1126.74	237.57	279.67	-15.05
D	O4	1072.35	226.11	277.20	-18.43
D	P2	1063.12	224.16	226.57	-1.06
D	P3	1150.33	242.55	262.68	-7.66
D		1089.27	229.67	277.74	-17.31
E	U2	0.00	0.00	428.35	
E	U3	0.00	0.00	425.60	
E	R2	1295.15	273.08	376.87	-27.54
E	R3	1438.04	303.21	379.35	-20.07
E	R4	1298.04	273.69	386.87	-29.26
E	O2	1239.40	261.33	294.80	-11.35
E	O3	1347.45	284.11	323.07	-12.06
E	O4	1279.42	269.77	361.34	-25.34
E		1290.68	272.14	379.65	-28.32
TOATE CATEGORIILE		1187.64	250.41	339.70	-26.28

* CATEGORII ȘI CLASE DE REFERINȚĂ ÎN UE28: Z3, AR3, CR3, DO3 ȘI ER3



**CARCASE DE CARCASE DE BOVINE CU VÂRSTA DE 8 LUNI SAU MAI MULT LA INTRAREA ÎN ABATOR
CONFORM ART.7 REGULAMENTUL DE PUNERE ÎN APLICARE (UE) 2017/1184 AL COMISIEI DIN 20 APRILIE 2017**

Cotații naționale (RON / 100 kg)	SĂPT 7 / 2019	VARIAȚIE		
		1 SĂPT	1 AN	Medie 5 ani (14 - 18)
Tăurași "A"	1,403.33	2.69%	8.57%	16.80%
Vaci "D"	1,089.27	-3.27%	0.25%	14.44%
Vițele "E"	1,290.68	-0.63%	4.71%	16.83%

Prețuri medii europene (€ / 100 kg)	SĂPT 7 / 2019			VARIAȚIE					
				1 SĂPT			1 AN		
	A	D	E	A	D	E	A	D	E
Uniunea Europeană	372.07	277.74	379.65	0.03%	0.42%	-0.28%	-4.35%	-4.23%	-2.44%
Franța	390.06	315.39	406.39	0.26%	0.59%	0.37%	-0.48%	2.40%	1.82%
Germania	379.21	266.68	343.97	0.09%	0.79%	0.16%	-4.87%	-11.10%	-4.34%
Italia	425.10	253.55	447.60	-0.36%	3.46%	-0.80%	-2.04%	-5.61%	-0.57%
Marea Britanie	370.61	261.70	398.34	0.21%	1.05%	0.22%	-1.48%	-12.96%	-0.87%
Olanda	358.49	270.15	250.05	-2.01%	-0.49%	-10.76%	12.45%	-0.87%	-2.16%
Polonia	302.63	245.76	302.42	0.00	-0.01	-0.02	-0.12	-0.14	-0.06
România	295.89	229.67	272.14	2.81%	-3.17%	-0.52%	6.66%	-1.51%	2.87%
Ungaria	243.02	200.17	213.41	0.97%	-5.45%	6.27%	-2.36%	0.29%	-3.37%



PREȚ MEDIU PONDERAT LA INTRAREA ÎN ABATOR - CARCASE DE TĂURAȘI (A)

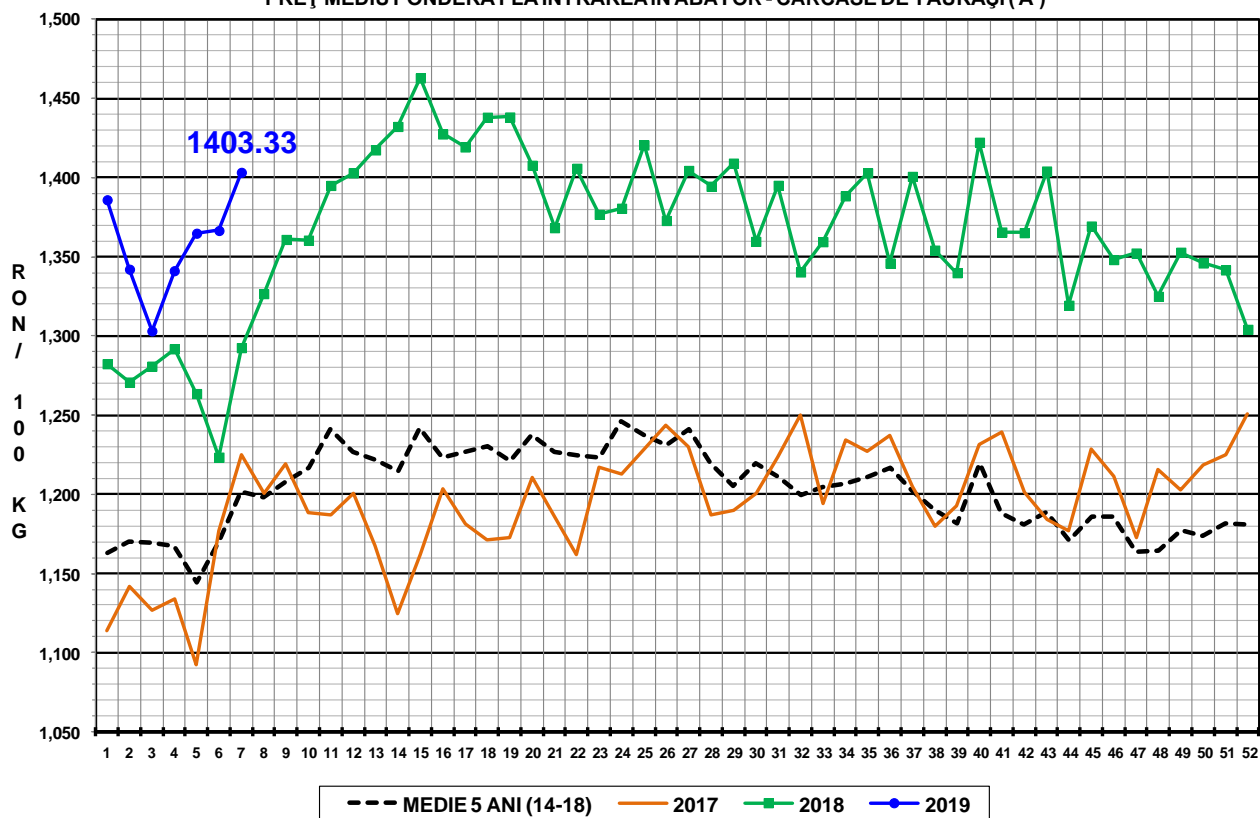

PREȚ MEDIU PONDERAT LA INTRAREA ÎN ABATOR - CARCASE DE VACI (D)

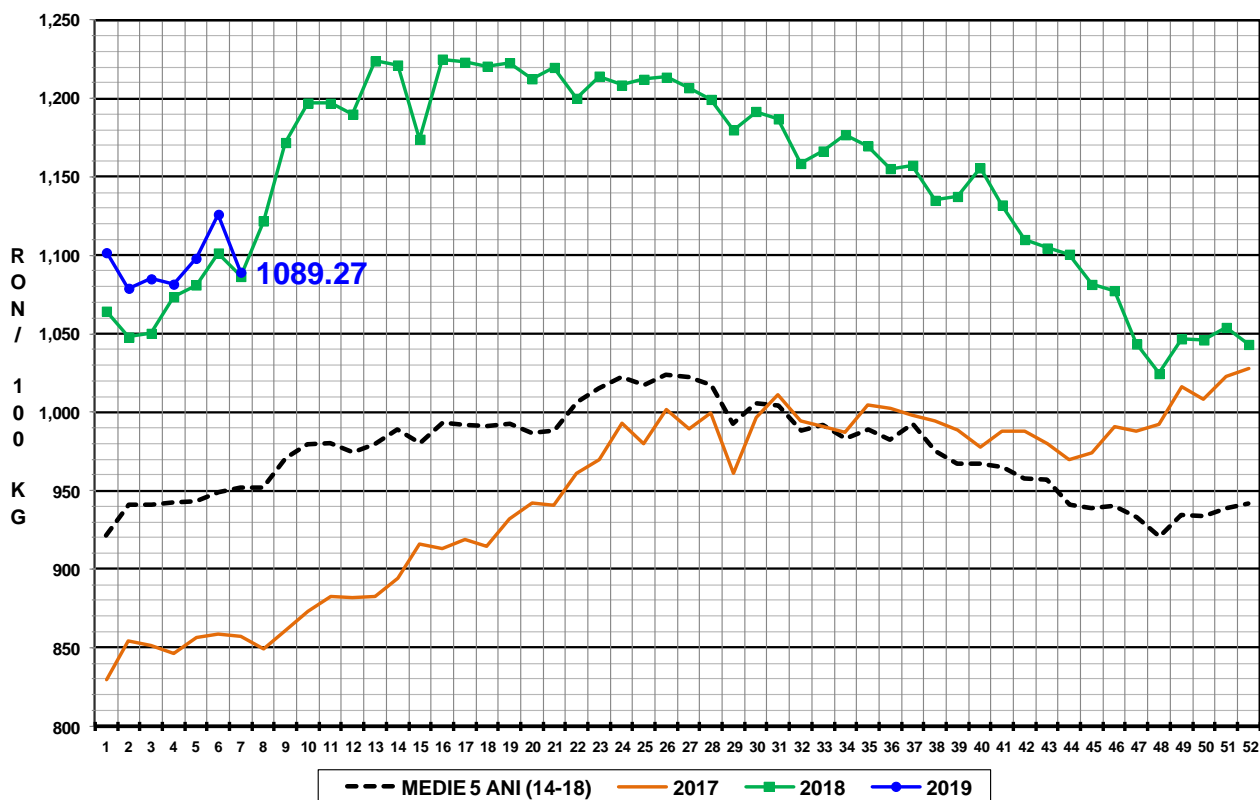

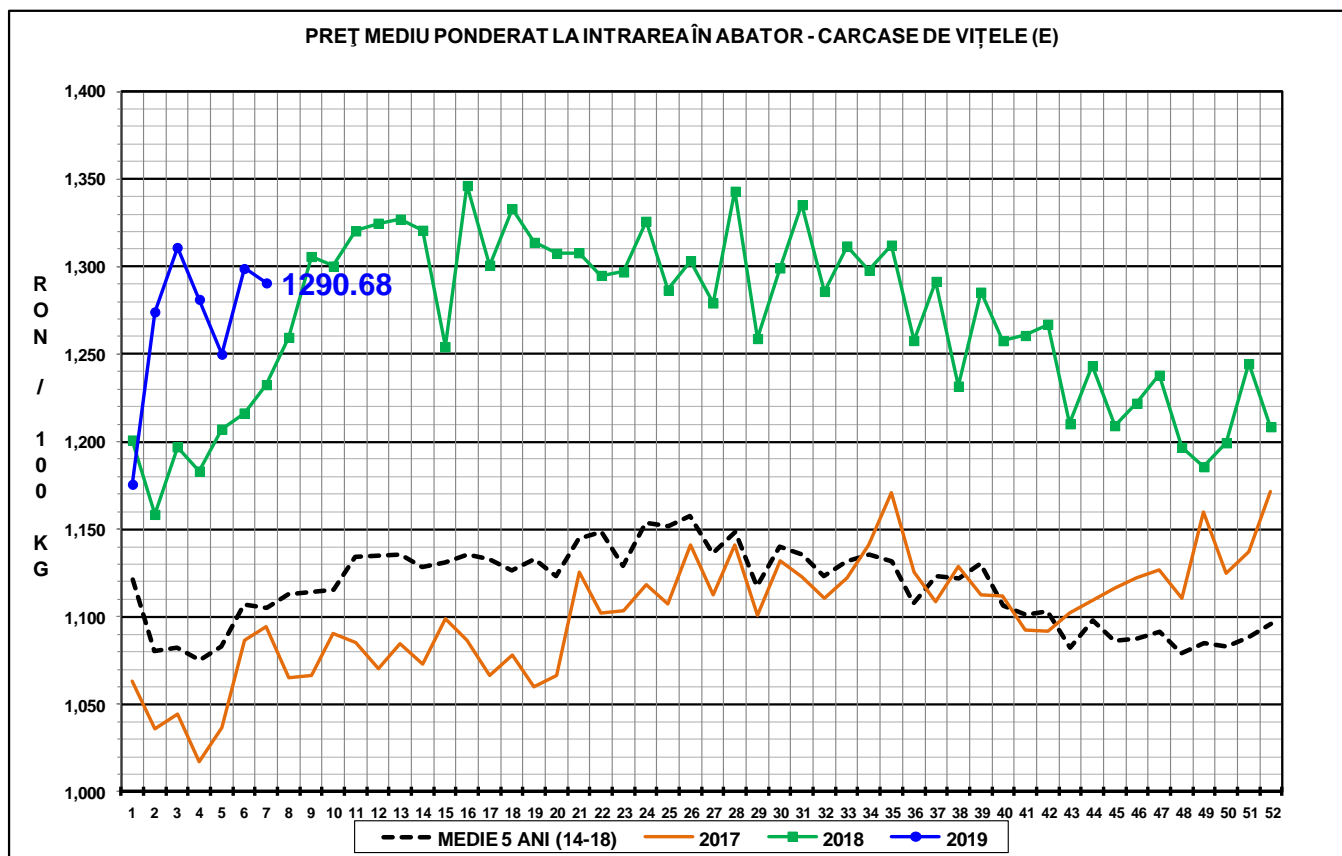

N.B. Prețurile medii ponderate săptămânale au fost calculate după cum urmează:

1. În toate cazurile de la paginile 1 - 3 și în cazul „per combinație categorie, clasă de conformație și grad de acoperire cu grăsime” de la pagina 4, au fost aplicate ponderi „real time”, care constau în greutatea individuală în viu, sau în carcasă ale bovinelor. Prețul mediu ponderat săptămânal (în viu sau în carcasă) este egal cu suma produselor dintre prețul individual (în viu sau în carcasă) și greutatea individuală (în viu sau în carcasă) împărțită la suma ponderilor (greutățile în viu sau în carcasă).
2. În cazul „per categorie” de la paginile 4 - 7, au fost aplicate ponderi bazate pe „cifrele istorice” comunicate de statele membre privind distribuția în clasele SEUROP.