



# Prețul de piață al bovinelor la intrarea în abator Săptămâna 6 (4 – 10 februarie 2019)

SITUAȚIA CARCASELOR DE BOVINE CLASIFICATE ÎN FUNCȚIE DE PROVENIENȚA BOVINELOR SACRIFICATE  
ÎN SĂPTĂMÂNA 4 - 10 FEBRUARIE 2019

PROVENIENȚĂ BOVINE  SACRIFICATE	CARCASE CLASIFICATE:						PREȚ FEZABIL CATEGORIILE:						
	BOVINE CU VÂRSTA:				TOTAL		A, B, C, D, E, Z				V		
	DE 8 LUNI SAU MAI MULT (A, B, C, D, E, Z)		MAI MICĂ DE 8 LUNI (V)				TOATE CLASELE		CLASELE CONFORM ART 7, REG (UE) 2017/1184		TOATE CLASELE		
	NUMĂR	%	NUMĂR	%	NUMĂR	%	NUMĂR	%	NUMĂR	%	NUMĂR	%	
CUMPARATE	1,841	49.0	68	1.8	1,909	50.8	1,765	47.0	855	22.7	53	1.4	
FERME PROPRII ALE ABATOARELOR	241	6.4	22	0.6	263	7.0	235	6.3	76	2.0	22	0.6	
PRESTĂRI SERVICII	PRODUCĂTORI	1,245	33.1	42	1.1	1,287	34.2	1,208	32.1	291	7.7	42	1.1
	COMERCIANȚI	284	7.6	16	0.4	300	8.0	284	7.6	47	1.3	14	0.4
TOTAL	3,611	96.1	148	3.9	3,759	100.0	3,492	92.9	1,269	33.8	131	3.5	

**2,000** Carcase incluse în rapoartele naționale de prețuri de piață pentru carcasele de bovine cu vârsta de 8 luni sau mai mult  
**53.3%** din total carcase clasificate

**931** Carcase incluse în raportul național de prețuri de piață pentru Comisia Europeană  
**24.7%** din total carcase clasificate

**75** Carcase incluse în rapoartele naționale de prețuri de piață pentru carcasele de bovine cu vârsta mai mică de 8 luni (viței)  
**2.0%** din total carcase clasificate

**Factor general de ajustare pentru cheltuielile de transport a prețurilor raportate: 0.08 RON/kg carcasă caldă-2%**

Prețul în viu al bovinelor din toate clasele de conformație și acoperire cu grăsime  
la intrarea în abator în săptămâna 4 - 10 februarie 2019

Categoria	Număr	Greutate în viu (kg)	Preț în viu (RON / 100 kg)	Modificare preț	
				1 săpt	1 an
"A" - TĂURAȘI	269	526.3	725.7	2.84%	12.03%
"B" - TAURI	81	591.4	705.9	4.40%	15.65%
"C" - BOI	12	652	624.5	8.34%	0.02%
"D" - VACI	1,226	525.6	528.9	3.49%	3.12%
"E" - VIȚELE	268	500.2	621.4	2.28%	5.69%
"Z" - TINERET BOVIN	144	366.6	636.1	0.02%	10.48%
A + B + C + D + E + Z	2,000	514.3	582.5	2.97%	6.29%
"V" - VIȚEI	75	242.0	621.2	-1.75%	0.34%



Raport național prețuri de piață carcase de bovine cu vârsta de 8 luni sau mai mult, la intrarea în abator conform grilei UE

Săptămâna: 6

din: 04/02/19

până în 10/02/19

"A"- CARCASE DE MASCULI NECASTRAȚI CU VÂRSTA CUPRINSĂ ÎNȚRE 12 LUNI ȘI MAI PUȚIN DE 24 DE LUNI (TĂURAȘI)								
CONFORMAȚIE	PREȚ MEDIU (RON / 100 kg )					NUMĂR CARCASE	TOTAL	
	GRĂSIME						GREUTATE MEDIE	PREȚ MEDIU (RON / 100 kg )
	1	2	3	4	5			
E	0.0	0.0	0.0	0.0	0.0	0	0.0	0.0
U	0.0	1415.3	0.0	0.0	0.0	3	338.4	1415.3
R	1405.2	1410.2	1572.2	0.0	0.0	40	322.1	1435.4
O	1349.9	1343.6	1350.3	1416.9	0.0	177	284.0	1348.8
P	1326.3	1361.5	0.0	0.0	0.0	49	229.3	1335.2
<b>TOTAL</b>	<b>1349.5</b>	<b>1364.1</b>	<b>1416.2</b>	<b>1416.9</b>	<b>0.0</b>	<b>269</b>	<b>280.3</b>	<b>1362.5</b>

"B"- CARCASE DE MASCULI NECASTRAȚI CU VÂRSTA DE 24 DE LUNI ȘI MAI MULT (TAURI)								
CONFORMAȚIE	PREȚ MEDIU (RON / 100 kg )					NUMĂR CARCASE	TOTAL	
	GRĂSIME						GREUTATE MEDIE	PREȚ MEDIU (RON / 100 kg )
	1	2	3	4	5			
E	0.0	0.0	0.0	0.0	0.0	0	0.0	0.0
U	1162.0	0.0	0.0	0.0	0.0	1	576.2	1162.0
R	1409.6	1408.8	1572.9	1757.0	0.0	19	373.1	1500.5
O	1272.3	1370.0	0.0	0.0	0.0	41	297.8	1306.7
P	1276.0	1121.5	0.0	0.0	0.0	20	264.2	1241.0
<b>TOTAL</b>	<b>1276.3</b>	<b>1347.1</b>	<b>1572.9</b>	<b>1757.0</b>	<b>0.0</b>	<b>81</b>	<b>310.6</b>	<b>1344.2</b>

"C"- CARCASE DE MASCULI CASTRAȚI CU VÂRSTA DE 12 LUNI ȘI MAI MULT (BOI)								
CONFORMAȚIE	PREȚ MEDIU (RON / 100 kg )					NUMĂR CARCASE	TOTAL	
	GRĂSIME						GREUTATE MEDIE	PREȚ MEDIU (RON / 100 kg )
	1	2	3	4	5			
E	0.0	0.0	0.0	0.0	0.0	0	0.0	0.0
U	0.0	0.0	0.0	0.0	0.0	0	0.0	0.0
R	0.0	0.0	0.0	1106.8	0.0	2	325.4	1106.8
O	0.0	0.0	1354.7	0.0	0.0	4	412.1	1354.7
P	1173.8	1279.5	0.0	0.0	0.0	6	265.2	1213.8
<b>TOTAL</b>	<b>1173.8</b>	<b>1279.5</b>	<b>1354.7</b>	<b>1106.8</b>	<b>0.0</b>	<b>12</b>	<b>324.2</b>	<b>1255.6</b>

"D"- CARCASE DE FEMELE CARE AU FĂȚAT (VACI)								
CONFORMAȚIE	PREȚ MEDIU (RON / 100 kg )					NUMĂR CARCASE	TOTAL	
	GRĂSIME						GREUTATE MEDIE	PREȚ MEDIU (RON / 100 kg )
	1	2	3	4	5			
E	0.0	0.0	0.0	0.0	0.0	0	0.0	0.0
U	0.0	1007.5	1121.3	1250.5	0.0	7	422.2	1133.6
R	1091.2	1099.7	1171.3	1216.5	0.0	73	347.1	1156.5
O	1110.3	1137.0	1141.7	1183.4	1409.0	641	269.8	1133.4
P	1003.5	1081.2	1202.4	1133.6	0.0	505	212.0	1047.5
<b>TOTAL</b>	<b>1051.8</b>	<b>1117.4</b>	<b>1154.8</b>	<b>1197.1</b>	<b>1409.0</b>	<b>1226</b>	<b>251.5</b>	<b>1105.5</b>

"E"- CARCASE ALE ALTOR BOVINE FEMELE CU VÂRSTA DE 12 LUNI ȘI MAI MULT (VIȚELE)								
CONFORMAȚIE	PREȚ MEDIU (RON / 100 kg )					NUMĂR CARCASE	TOTAL	
	GRĂSIME						GREUTATE MEDIE	PREȚ MEDIU (RON / 100 kg )
	1	2	3	4	5			
E	0.0	0.0	0.0	0.0	0.0	0	0.0	0.0
U	0.0	0.0	1415.0	0.0	0.0	1	341.0	1415.0
R	1283.0	1338.2	1302.1	1616.3	0.0	14	361.5	1357.0
O	1271.9	1276.3	1284.2	1314.5	1357.0	185	259.6	1279.6
P	1145.8	1201.6	1014.1	0.0	0.0	68	183.7	1161.0
<b>TOTAL</b>	<b>1218.4</b>	<b>1269.1</b>	<b>1280.7</b>	<b>1390.5</b>	<b>1357.0</b>	<b>268</b>	<b>245.9</b>	<b>1263.8</b>

"Z"- CARCASE DE BOVINE CU VÂRSTA CUPRINSĂ ÎNȚRE 8 LUNI ȘI MAI PUȚIN DE 12 LUNI (TINERET BOVIN)								
CONFORMAȚIE	PREȚ MEDIU (RON / 100 kg )					NUMĂR CARCASE	TOTAL	
	GRĂSIME						GREUTATE MEDIE	PREȚ MEDIU (RON / 100 kg )
	1	2	3	4	5			
E	0.0	0.0	0.0	0.0	0.0	0	0.0	0.0
U	1312.2	1414.0	0.0	0.0	0.0	3	306.1	1350.2
R	0.0	1347.0	1906.0	0.0	0.0	2	277.1	1700.4
O	1293.9	1264.9	1258.0	0.0	0.0	63	203.1	1283.8
P	1206.1	1197.3	0.0	0.0	0.0	76	163.4	1205.1
<b>TOTAL</b>	<b>1246.3</b>	<b>1259.4</b>	<b>1622.0</b>	<b>0.0</b>	<b>0.0</b>	<b>144</b>	<b>185.3</b>	<b>1258.1</b>

TOATE CATEGORIILE								
CONFORMAȚIE	PREȚ MEDIU (RON / 100 kg )					NUMĂR CARCASE	TOTAL	
	GRĂSIME						GREUTATE MEDIE	PREȚ MEDIU (RON / 100 kg )
	1	2	3	4	5			
E	0.0	0.0	0.0	0.0	0.0	0	0.0	0.0
U	1237.0	1278.4	1179.3	1250.5	0.0	15	387.1	1236.5
R	1279.9	1285.6	1354.2	1255.6	0.0	150	343.8	1298.3
O	1211.5	1212.9	1189.4	1222.6	1383.2	1111	268.1	1208.1
P	1078.5	1123.3	1194.6	1133.6	0.0	724	207.3	1100.1
<b>TOTAL</b>	<b>1152.1</b>	<b>1201.7</b>	<b>1215.5</b>	<b>1232.6</b>	<b>1383.2</b>	<b>2000</b>	<b>252.7</b>	<b>1185.6</b>

Prețuri incluse în raportul național de prețuri pentru Comisia Europeană



**Raport național parțial prețuri de piață carcase de bovine cu vârsta de 8 luni sau mai mult, la intrarea în abator conform grilei UE (\*)**

Săptămâna: 6

din: 04/02/19

până în 10/02/19

<b>"A"- CARCASE DE MASCULI NECASTRAȚI CU VÂRSTA CUPRINSĂ ÎNȚRE 12 LUNI ȘI MAI PUȚIN DE 24 DE LUNI (TĂURĂȘI)</b>								
CONFORMAȚIE	PREȚ MEDIU (RON / 100 kg )					NUMĂR CARCASE	TOTAL	
	GRĂSIMI						GREUTATE MEDIE	PREȚ MEDIU (RON / 100 kg )
	1	2	3	4	5			
E	0.0	0.0	0.0	0.0	0.0	0	0.0	0.0
U	0.0	1415.3	0.0	0.0	0.0	3	338.4	1415.3
R	1380.0	1410.2	1572.2	0.0	0.0	39	321.2	1430.4
O	1348.2	1349.9	1347.8	1416.9	0.0	143	281.7	1350.5
P	1287.1	1356.7	0.0	0.0	0.0	28	210.7	1310.0
<b>TOTAL</b>	<b>1342.3</b>	<b>1369.5</b>	<b>1417.3</b>	<b>1416.9</b>	<b>0.0</b>	<b>213</b>	<b>280.4</b>	<b>1364.3</b>

<b>"B"- CARCASE DE MASCULI NECASTRAȚI CU VÂRSTA DE 24 DE LUNI ȘI MAI MULT (TAURI)</b>								
CONFORMAȚIE	PREȚ MEDIU (RON / 100 kg )					NUMĂR CARCASE	TOTAL	
	GRĂSIMI						GREUTATE MEDIE	PREȚ MEDIU (RON / 100 kg )
	1	2	3	4	5			
E	0.0	0.0	0.0	0.0	0.0	0	0.0	0.0
U	1162.0	0.0	0.0	0.0	0.0	1	576.2	1162.0
R	1409.6	1418.0	1572.9	1757.0	0.0	17	373.4	1514.2
O	1247.9	1383.0	0.0	0.0	0.0	28	271.8	1293.2
P	1265.9	1063.4	0.0	0.0	0.0	12	224.7	1199.7
<b>TOTAL</b>	<b>1260.5</b>	<b>1344.5</b>	<b>1572.9</b>	<b>1757.0</b>	<b>0.0</b>	<b>58</b>	<b>297.1</b>	<b>1355.6</b>

<b>"C"- CARCASE DE MASCULI CASTRAȚI CU VÂRSTA DE 12 LUNI ȘI MAI MULT (BOI)</b>								
CONFORMAȚIE	PREȚ MEDIU (RON / 100 kg )					NUMĂR CARCASE	TOTAL	
	GRĂSIMI						GREUTATE MEDIE	PREȚ MEDIU (RON / 100 kg )
	1	2	3	4	5			
E	0.0	0.0	0.0	0.0	0.0	0	0.0	0.0
U	0.0	0.0	0.0	0.0	0.0	0	0.0	0.0
R	0.0	0.0	0.0	1106.8	0.0	2	325.4	1106.8
O	0.0	0.0	1354.7	0.0	0.0	4	412.1	1354.7
P	1173.8	1279.5	0.0	0.0	0.0	6	265.2	1213.8
<b>TOTAL</b>	<b>1173.8</b>	<b>1279.5</b>	<b>1354.7</b>	<b>1106.8</b>	<b>0.0</b>	<b>12</b>	<b>324.2</b>	<b>1255.6</b>

<b>"D"- CARCASE DE FEMELE CARE AU FĂȚAT (VACI)</b>								
CONFORMAȚIE	PREȚ MEDIU (RON / 100 kg )					NUMĂR CARCASE	TOTAL	
	GRĂSIMI						GREUTATE MEDIE	PREȚ MEDIU (RON / 100 kg )
	1	2	3	4	5			
E	0.0	0.0	0.0	0.0	0.0	0	0.0	0.0
U	0.0	1007.5	1121.3	0.0	0.0	5	414.2	1083.6
R	1091.2	1099.7	1170.0	1217.1	0.0	68	345.3	1152.2
O	1110.5	1138.8	1145.9	1183.4	1409.0	619	268.9	1135.0
P	999.1	1081.3	1215.0	1133.6	0.0	461	210.9	1047.4
<b>TOTAL</b>	<b>1052.4</b>	<b>1118.8</b>	<b>1159.9</b>	<b>1192.9</b>	<b>1409.0</b>	<b>1153</b>	<b>250.8</b>	<b>1106.6</b>

<b>"E"- CARCASE ALE ALTOR BOVINE FEMELE CU VÂRSTA DE 12 LUNI ȘI MAI MULT (VIȚELE)</b>								
CONFORMAȚIE	PREȚ MEDIU (RON / 100 kg )					NUMĂR CARCASE	TOTAL	
	GRĂSIMI						GREUTATE MEDIE	PREȚ MEDIU (RON / 100 kg )
	1	2	3	4	5			
E	0.0	0.0	0.0	0.0	0.0	0	0.0	0.0
U	0.0	0.0	1415.0	0.0	0.0	1	341.0	1415.0
R	1283.0	1338.2	1302.1	1616.3	0.0	14	361.5	1357.0
O	1271.4	1275.8	1286.2	1314.5	1357.0	154	253.7	1279.5
P	1138.9	1221.4	908.0	0.0	0.0	54	175.3	1163.7
<b>TOTAL</b>	<b>1221.9</b>	<b>1273.0</b>	<b>1284.1</b>	<b>1390.5</b>	<b>1357.0</b>	<b>223</b>	<b>241.9</b>	<b>1267.3</b>

<b>"Z"- CARCASE DE BOVINE CU VÂRSTA CUPRINSĂ ÎNȚRE 8 LUNI ȘI MAI PUȚIN DE 12 LUNI (TINERET BOVIN)</b>								
CONFORMAȚIE	PREȚ MEDIU (RON / 100 kg )					NUMĂR CARCASE	TOTAL	
	GRĂSIMI						GREUTATE MEDIE	PREȚ MEDIU (RON / 100 kg )
	1	2	3	4	5			
E	0.0	0.0	0.0	0.0	0.0	0	0.0	0.0
U	1312.2	1414.0	0.0	0.0	0.0	3	306.1	1350.2
R	0.0	1347.0	1906.0	0.0	0.0	2	277.1	1700.4
O	1293.7	1254.9	1258.0	0.0	0.0	60	204.5	1280.5
P	1230.3	1273.1	0.0	0.0	0.0	41	166.6	1233.3
<b>TOTAL</b>	<b>1267.6</b>	<b>1271.5</b>	<b>1622.0</b>	<b>0.0</b>	<b>0.0</b>	<b>106</b>	<b>194.1</b>	<b>1279.3</b>

<b>TOATE CATEGORIILE</b>								
CONFORMAȚIE	PREȚ MEDIU (RON / 100 kg )					NUMĂR CARCASE	TOTAL	
	GRĂSIMI						GREUTATE MEDIE	PREȚ MEDIU (RON / 100 kg )
	1	2	3	4	5			
E	0.0	0.0	0.0	0.0	0.0	0	0.0	0.0
U	1237.0	1278.4	1179.3	0.0	0.0	13	378.6	1233.9
R	1262.4	1281.9	1357.7	1263.2	0.0	142	342.4	1298.1
O	1196.8	1208.6	1187.1	1222.6	1383.2	1008	265.2	1201.1
P	1051.8	1116.7	1207.8	1133.6	0.0	602	205.5	1084.5
<b>TOTAL</b>	<b>1136.4</b>	<b>1198.4</b>	<b>1218.6</b>	<b>1233.2</b>	<b>1383.2</b>	<b>1765</b>	<b>251.9</b>	<b>1179.7</b>

(\*) Pentru calcularea prețurilor medii au fost luate în considerare doar bovinele cumparate de către abatoare



**Raport prețuri de piață din România versus prețuri de piață comunitare  
conform Art.7 Regulamentul de punere în aplicare (UE) 2017/1184 al Comisiei din 20 aprilie 2017**

Săptămâna: 6

din: 04/02/19

până în: 10/02/19

CATEGORIA	CLASA	PREȚ MEDIU			PREȚ RO /PREȚ COMUNITAR (%)
		ROMANIA		UE	
		RON / 100 kg	€ / 100 kg	€ / 100 kg	
Z	U2	1414.00	297.80	421.99	-29.43
Z	U3	0.00	0.00	396.02	
Z	R2	1347.00	283.69	373.59	-24.06
Z	R3	1906.00	401.42	375.25	6.97*
Z	O2	1264.85	266.39	364.44	-26.90
Z	O3	1258.00	264.95	344.26	-23.04
<b>Z</b>		<b>1299.41</b>	<b>273.67</b>	<b>376.96</b>	<b>-27.40</b>
A	U2	1415.33	298.08	403.18	-26.07
A	U3	0.00	0.00	391.48	
A	R2	1410.24	297.01	371.26	-20.00
A	R3	1572.20	331.12	370.77	-10.69*
A	O2	1343.61	282.98	328.03	-13.73
A	O3	1350.32	284.39	341.15	-16.64
<b>A</b>		<b>1366.59</b>	<b>287.82</b>	<b>371.95</b>	<b>-22.62</b>
B	R3	1572.91	331.27	314.34	5.39
C	U2	0.00	0.00	395.97	
C	U3	0.00	0.00	399.28	
C	U4	0.00	0.00	401.39	
C	R3	0.00	0.00	385.91	*
C	R4	1106.76	233.10	396.58	-41.22
C	O3	1354.72	285.32	358.24	-20.36
C	O4	0.00	0.00	376.31	
<b>C</b>		<b>1279.18</b>	<b>269.41</b>	<b>381.69</b>	<b>-29.42</b>
D	R3	1171.31	246.69	337.68	-26.95
D	R4	1216.46	256.20	297.38	-13.85
D	O2	1137.03	239.47	256.79	-6.74
D	O3	1141.72	240.46	278.16	-13.55*
D	O4	1183.36	249.23	277.23	-10.10
D	P2	1081.18	227.71	226.48	0.54
D	P3	1202.38	253.23	259.94	-2.58
<b>D</b>		<b>1126.15</b>	<b>237.18</b>	<b>276.58</b>	<b>-14.25</b>
E	U2	0.00	0.00	435.92	
E	U3	1415.00	298.01	424.86	-29.86
E	R2	1338.16	281.83	376.10	-25.07
E	R3	1302.11	274.24	380.68	-27.96*
E	R4	1616.34	340.42	387.27	-12.10
E	O2	1276.29	268.80	299.79	-10.34
E	O3	1284.23	270.47	323.17	-16.31
E	O4	1314.51	276.85	361.29	-23.37
<b>E</b>		<b>1298.89</b>	<b>273.56</b>	<b>380.70</b>	<b>-28.14</b>
<b>TOATE CATEGORIILE</b>		<b>1218.61</b>	<b>256.65</b>	<b>340.09</b>	<b>-24.53</b>

\* CATEGORII ȘI CLASE DE REFERINȚĂ ÎN UE28: Z3, AR3, CR3, DO3 ȘI ER3



**CARCASE DE CARCASE DE BOVINE CU VÂRSTA DE 8 LUNI SAU MAI MULT LA INTRAREA ÎN ABATOR  
CONFORM ART.7 REGULAMENTUL DE PUNERE ÎN APLICARE (UE) 2017/1184 AL COMISIEI DIN 20 APRILIE 2017**

Cotații naționale (RON / 100 kg)	SĂPT 6 / 2019	VARIAȚIE		
		1 SĂPT	1 AN	Medie 5 ani (14 - 18)
Tăurași "A"	1,366.59	0.13%	11.70%	16.69%
Vaci "D"	1,126.15	2.56%	2.24%	18.65%
Vițele "E"	1,298.89	3.92%	6.78%	17.34%

Prețuri medii europene (€ / 100 kg)	SĂPT 6 / 2019			VARIAȚIE					
				1 SĂPT			1 AN		
	A	D	E	A	D	E	A	D	E
Uniunea Europeană	371.95	276.58	380.70	-0.06%	0.63%	-0.16%	-4.37%	-4.61%	-2.11%
Franța	389.06	313.52	404.88	0.11%	0.25%	-0.38%	-1.04%	2.01%	1.14%
Germania	378.87	264.60	343.43	0.64%	1.03%	0.29%	-4.04%	-10.95%	-4.30%
Italia	426.64	245.07	451.21	-0.55%	0.51%	-0.13%	-3.55%	-10.31%	1.07%
Marea Britanie	369.83	258.99	397.46	-0.85%	-0.05%	-0.70%	-1.92%	-13.14%	-1.50%
Olanda	365.86	271.49	280.20	-0.52%	-0.38%	11.93%	4.65%	-0.30%	16.07%
Polonia	303.48	248.83	307.52	-0.06	-0.05	-0.02	-0.12	-0.13	-0.04
România	287.82	237.18	273.56	0.26%	2.70%	4.06%	9.37%	-3.65%	4.56%
Ungaria	240.67	211.71	200.83	-3.58%	3.59%	-7.72%	-2.19%	3.75%	-19.44%



PREȚ MEDIU PONDERAT LA INTRAREA ÎN ABATOR - CARCASE DE TĂURAȘI (A)

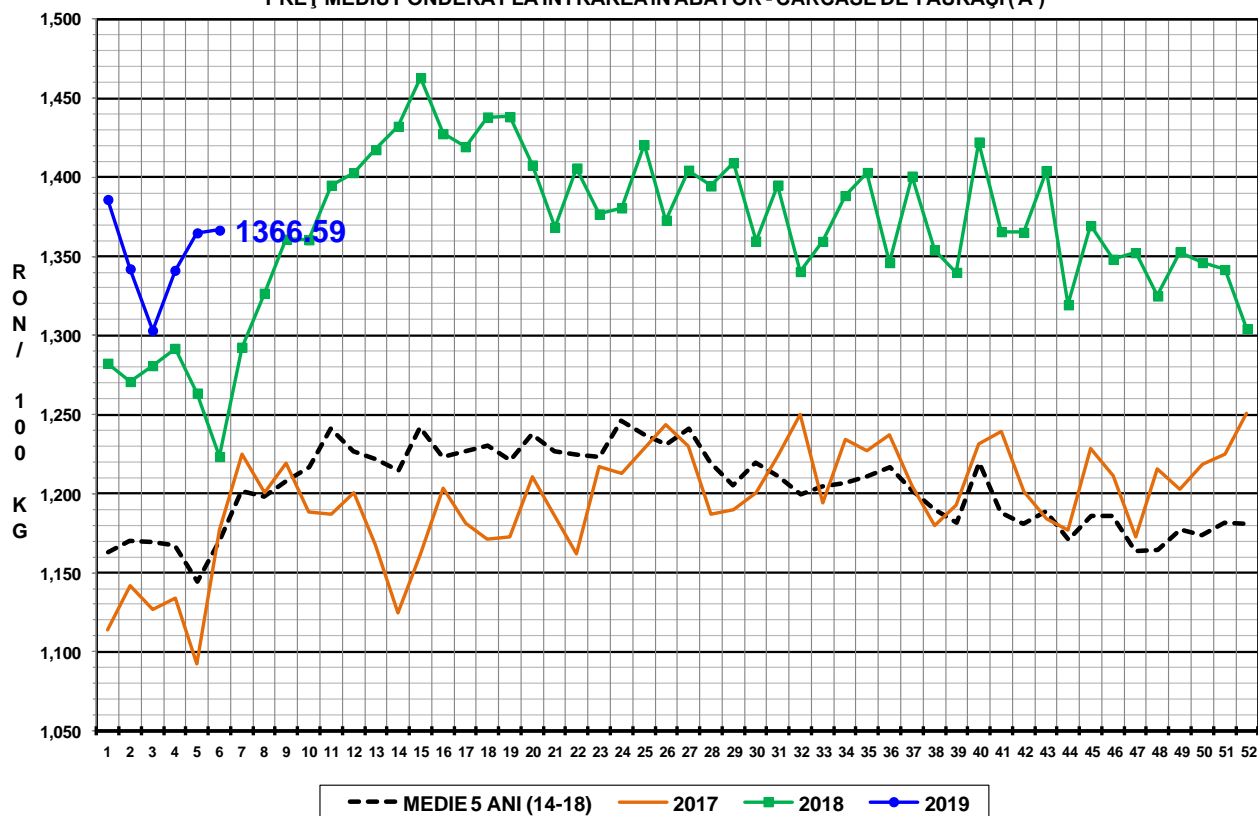

PREȚ MEDIU PONDERAT LA INTRAREA ÎN ABATOR - CARCASE DE VACI (D)

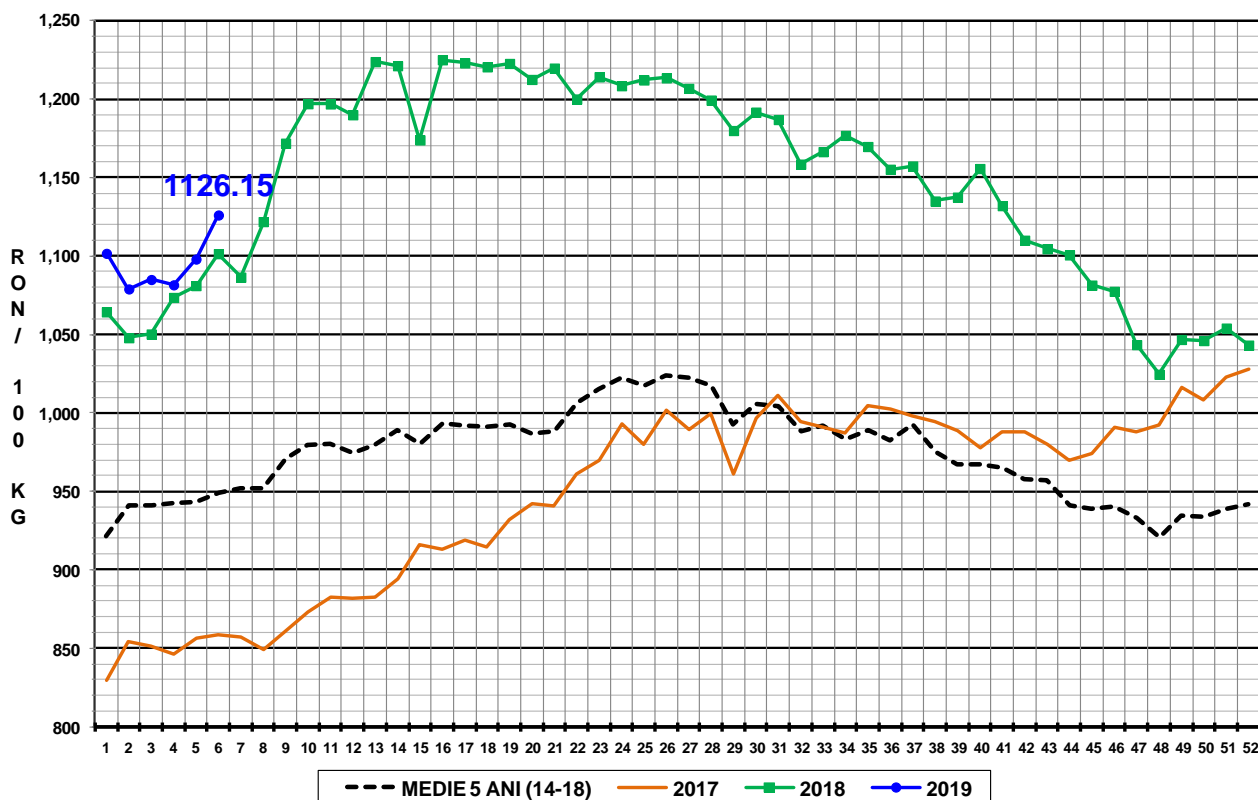

PREȚ MEDIU PONDERAT LA INTRAREA ÎN ABATOR - CARCASE DE VIȚELE (E)

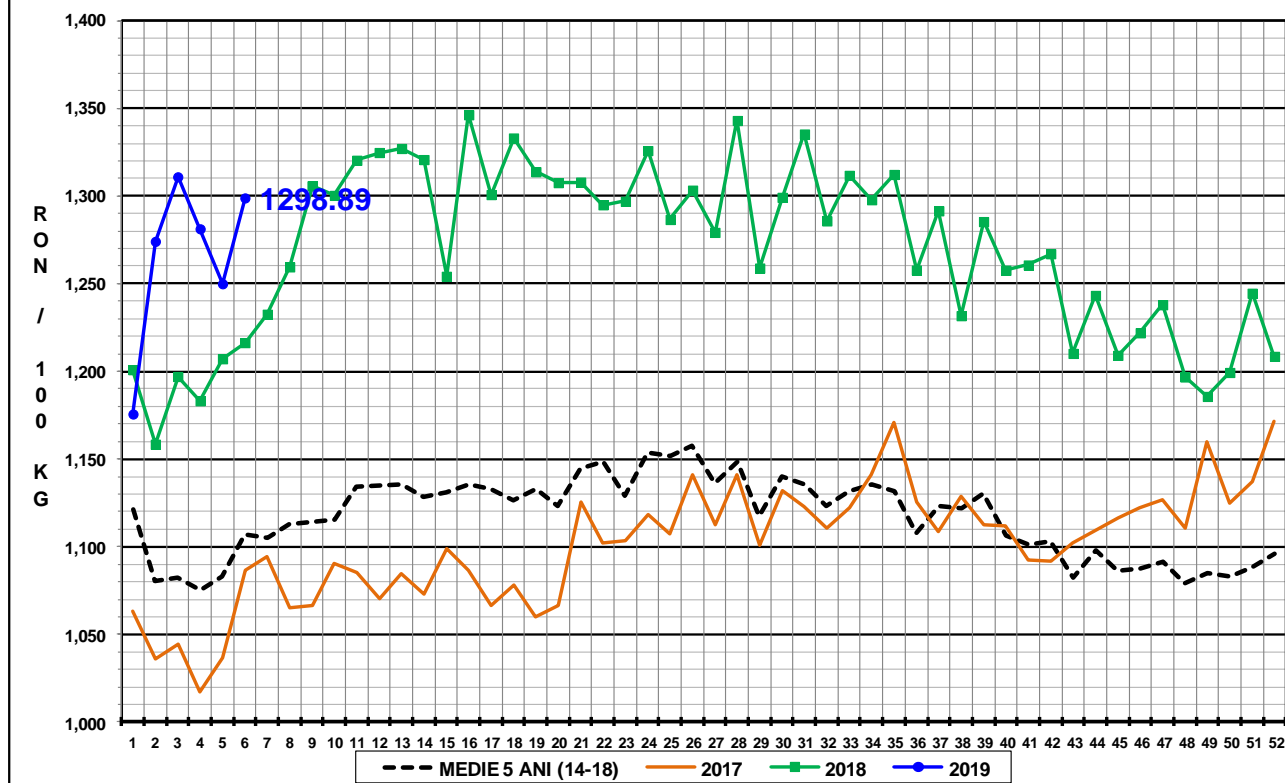

**N.B. Prețurile medii ponderate săptămânale au fost calculate după cum urmează:**

1. În toate cazurile de la paginile 1 - 3 și în cazul „per combinație categorie, clasă de conformație și grad de acoperire cu grăsime” de la pagina 4, au fost aplicate ponderi „real time”, care constau în greutatea individuală în viu, sau în carcasă ale bovinelor. Prețul mediu ponderat săptămânal (în viu sau în carcasă) este egal cu suma produselor dintre prețul individual (în viu sau în carcasă) și greutatea individuală (în viu sau în carcasă) împărțită la suma ponderilor (greutățile în viu sau în carcasă).

2. În cazul „per categorie” de la paginile 4 - 7, au fost aplicate ponderi bazate pe „cifrele istorice” comunicate de statele membre privind distribuția în clasele SEUROP.