



Prețul de piață al bovinelor la intrarea în abator Săptămâna 5 (28 ianuarie – 3 februarie 2019)

SITUAȚIA CARCASELOR DE BOVINE CLASIFICATE ÎN FUNCȚIE DE PROVENIENȚA BOVINELOR SACRIFICATE
ÎN SĂPTĂMÂNA 28 IANUARIE - 3 FEBRUARIE 2019

PROVENIENȚĂ BOVINE SACRIFICATE	CARCASE CLASIFICATE:						PREȚ FEZABIL CATEGORIILE:						
	BOVINE CU VÂRSTA:				TOTAL		A, B, C, D, E, Z				V		
	DE 8 LUNI SAU MAI MULT (A, B, C, D, E, Z)		MAI MICĂ DE 8 LUNI (V)				TOATE CLASELE		CLASELE CONFORM ART 7, REG (UE) 2017/1184		TOATE CLASELE		
	NUMĂR	%	NUMĂR	%	NUMĂR	%	NUMĂR	%	NUMĂR	%	NUMĂR	%	
CUMPĂRATE	1,937	50.0	88	2.3	2,025	52.3	1,809	46.7	916	23.6	58	1.5	
FERME PROPRII ALE ABATOARELOR	252	6.5	20	0.5	272	7.0	240	6.2	100	2.6	19	0.5	
PRESTĂRI SERVICII	PRODUCĂTORI	1,230	31.8	52	1.3	1,282	33.1	1,199	30.9	291	7.5	51	1.3
	COMERCIANȚI	262	6.8	33	0.9	295	7.6	262	6.8	33	0.9	16	0.4
TOTAL	3,681	95.0	193	5.0	3,874	100.0	3,510	90.6	1,340	34.6	144	3.7	

2,049 Carcase incluse în rapoartele naționale de prețuri de piață pentru carcasele de bovine cu vârsta de 8 luni sau mai mult
52.9% din total carcase clasificate

1,016 Carcase incluse în raportul național de prețuri de piață pentru Comisia Europeană
26.2% din total carcase clasificate

77 Carcase incluse în rapoartele naționale de prețuri de piață pentru carcasele de bovine cu vârsta mai mică de 8 luni (viței)
2.0% din total carcase clasificate

Factor general de ajustare pentru cheltuielile de transport a prețurilor raportate: 0.08 RON/kg carcasă caldă-2%

Prețul în viu al bovinelor din toate clasele de conformație și acoperire cu grăsime
la intrarea în abator în săptămâna 28 ianuarie - 3 februarie 2019

Categorie	Număr	Greutate în viu (kg)	Preț în viu (RON / 100 kg)	Modificare preț	
				1 săpt	1 an
"A" - TĂURAȘI	334	506.6	705.7	-0.70%	7.93%
"B" - TAURI	80	599.2	676.2	-0.32%	5.84%
"C" - BOI	25	755	576.5	-5.33%	-6.69%
"D" - VACI	1,231	552.9	511.0	1.43%	0.35%
"E" - VIȚELE	266	482.7	607.5	-1.24%	2.84%
"Z" - TINERET BOVIN	113	334.7	636.0	1.50%	6.70%
A + B + C + D + E + Z	2,049	528.5	565.7	1.34%	2.93%
"V" - VIȚEI	77	222.3	632.2	-2.02%	6.06%



Raport național prețuri de piață carcase de bovine cu vârsta de 8 luni sau mai mult, la intrarea în abator conform grilei UE

Săptămâna: 5

din: 28/01/19

până în 03/02/19

"A"- CARCASE DE MASCULI NECASTRAȚI CU VÂRSTA CUPRINSĂ ÎNȚRE 12 LUNI ȘI MAI PUȚIN DE 24 DE LUNI (TĂURAȘI)								
CONFORMAȚIE	PREȚ MEDIU (RON / 100 kg)					NUMĂR CARCASE	TOTAL	
	GRĂSIME						GREUTATE MEDIE	PREȚ MEDIU (RON / 100 kg)
	1	2	3	4	5			
E	0.0	0.0	0.0	0.0	0.0	0	0.0	0.0
U	0.0	1403.7	1208.0	0.0	0.0	4	411.8	1351.6
R	1483.0	1371.6	1564.7	1575.9	1610.0	50	357.5	1468.5
O	1313.5	1347.4	1370.3	1110.0	0.0	192	266.7	1330.3
P	1255.3	1389.1	0.0	0.0	0.0	88	200.6	1292.7
TOTAL	1318.5	1359.0	1488.8	1424.0	1610.0	334	264.6	1351.1

"B"- CARCASE DE MASCULI NECASTRAȚI CU VÂRSTA DE 24 DE LUNI ȘI MAI MULT (TAURI)								
CONFORMAȚIE	PREȚ MEDIU (RON / 100 kg)					NUMĂR CARCASE	TOTAL	
	GRĂSIME						GREUTATE MEDIE	PREȚ MEDIU (RON / 100 kg)
	1	2	3	4	5			
E	0.0	0.0	0.0	0.0	0.0	0	0.0	0.0
U	0.0	1229.1	1039.0	1608.0	0.0	5	458.3	1288.1
R	1511.5	1310.6	1320.0	1844.7	0.0	19	379.4	1404.2
O	1224.1	1251.5	1272.3	0.0	1466.0	36	301.6	1246.8
P	1282.3	1294.8	1295.5	0.0	0.0	20	225.4	1287.4
TOTAL	1272.6	1275.5	1265.3	1740.9	1466.0	80	310.8	1303.6

"C"- CARCASE DE MASCULI CASTRAȚI CU VÂRSTA DE 12 LUNI ȘI MAI MULT (BOI)								
CONFORMAȚIE	PREȚ MEDIU (RON / 100 kg)					NUMĂR CARCASE	TOTAL	
	GRĂSIME						GREUTATE MEDIE	PREȚ MEDIU (RON / 100 kg)
	1	2	3	4	5			
E	0.0	0.0	0.0	0.0	0.0	0	0.0	0.0
U	0.0	0.0	0.0	0.0	0.0	0	0.0	0.0
R	1307.0	0.0	1306.0	0.0	0.0	3	468.1	1306.7
O	0.0	993.2	1063.5	0.0	0.0	17	379.5	1044.0
P	0.0	1406.0	1297.9	0.0	0.0	5	342.6	1348.2
TOTAL	1307.0	1120.2	1117.7	0.0	0.0	25	382.8	1137.0

"D"- CARCASE DE FEMELE CARE AU FĂȚAT (VACI)								
CONFORMAȚIE	PREȚ MEDIU (RON / 100 kg)					NUMĂR CARCASE	TOTAL	
	GRĂSIME						GREUTATE MEDIE	PREȚ MEDIU (RON / 100 kg)
	1	2	3	4	5			
E	2134.0	2134.0	0.0	0.0	0.0	4	552.7	2134.0
U	0.0	0.0	0.0	0.0	0.0	0	0.0	0.0
R	1068.0	1087.0	1043.8	1106.7	1141.0	42	353.0	1072.5
O	997.1	1081.1	1110.4	1091.3	1073.4	591	298.7	1076.5
P	991.0	1096.6	1179.8	1359.8	1022.0	594	219.7	1051.2
TOTAL	999.6	1101.3	1119.3	1133.0	1077.3	1231	263.3	1073.4

"E"- CARCASE ALE ALTOR BOVINE FEMELE CU VÂRSTA DE 12 LUNI ȘI MAI MULT (VITELE)								
CONFORMAȚIE	PREȚ MEDIU (RON / 100 kg)					NUMĂR CARCASE	TOTAL	
	GRĂSIME						GREUTATE MEDIE	PREȚ MEDIU (RON / 100 kg)
	1	2	3	4	5			
E	0.0	0.0	0.0	1694.0	0.0	1	507.3	1694.0
U	0.0	0.0	0.0	1608.0	0.0	1	345.4	1608.0
R	1223.7	1315.4	1185.7	1480.9	0.0	20	307.8	1293.1
O	1177.8	1213.0	1299.4	1298.7	0.0	180	243.5	1238.2
P	1099.2	1187.5	1371.1	0.0	0.0	64	194.7	1152.1
TOTAL	1145.8	1219.4	1288.6	1364.5	0.0	266	238.0	1232.3

"Z"- CARCASE DE BOVINE CU VÂRSTA CUPRINSĂ ÎNȚRE 8 LUNI ȘI MAI PUȚIN DE 12 LUNI (TINERET BOVIN)								
CONFORMAȚIE	PREȚ MEDIU (RON / 100 kg)					NUMĂR CARCASE	TOTAL	
	GRĂSIME						GREUTATE MEDIE	PREȚ MEDIU (RON / 100 kg)
	1	2	3	4	5			
E	0.0	0.0	0.0	0.0	0.0	0	0.0	0.0
U	0.0	0.0	0.0	0.0	0.0	0	0.0	0.0
R	0.0	1458.0	0.0	0.0	0.0	1	194.0	1458.0
O	1258.5	1364.7	1373.7	0.0	0.0	44	201.1	1295.0
P	1193.7	1291.0	0.0	0.0	0.0	68	149.0	1214.7
TOTAL	1221.2	1334.8	1373.7	0.0	0.0	113	169.7	1254.2

TOATE CATEGORIILE								
CONFORMAȚIE	PREȚ MEDIU (RON / 100 kg)					NUMĂR CARCASE	TOTAL	
	GRĂSIME						GREUTATE MEDIE	PREȚ MEDIU (RON / 100 kg)
	1	2	3	4	5			
E	2134.0	2134.0	0.0	1694.0	0.0	5	543.6	2051.9
U	0.0	1322.8	1110.7	1608.0	0.0	10	428.4	1338.3
R	1388.9	1283.1	1261.6	1367.1	1343.3	135	353.1	1308.1
O	1158.7	1162.4	1146.0	1147.7	1123.7	1060	280.9	1156.0
P	1052.4	1152.7	1200.4	1359.8	1022.0	839	210.9	1100.7
TOTAL	1114.3	1180.6	1170.9	1230.3	1159.3	2049	258.3	1157.3

Prețuri incluse în raportul național de prețuri pentru Comisia Europeană



Raport național parțial prețuri de piață carcase de bovine cu vârsta de 8 luni sau mai mult, la intrarea în abator conform grilei UE (*)

Săptămâna: 5

din: 28/01/19

până în 03/02/19

"A"- CARCASE DE MASCULI NECASTRAȚI CU VÂRSTA CUPRINSĂ ÎNȚRE 12 LUNI ȘI MAI PUȚIN DE 24 DE LUNI (TĂURAȘI)								
CONFORMAȚIE	PREȚ MEDIU (RON / 100 kg)					NUMĂR CARCASE	TOTAL	
	GRĂSIME						GREUTATE MEDIE	PREȚ MEDIU (RON / 100 kg)
	1	2	3	4	5			
E	0.0	0.0	0.0	0.0	0.0	0	0.0	0.0
U	0.0	1403.7	1208.0	0.0	0.0	4	411.8	1351.6
R	1471.2	1371.6	1564.7	1575.9	1610.0	49	359.2	1464.6
O	1290.2	1321.6	1319.1	1110.0	0.0	119	262.9	1301.4
P	1205.2	1432.6	0.0	0.0	0.0	53	194.1	1236.0
TOTAL	1296.9	1348.6	1499.7	1424.0	1610.0	225	270.3	1338.9

"B"- CARCASE DE MASCULI NECASTRAȚI CU VÂRSTA DE 24 DE LUNI ȘI MAI MULT (TAURI)								
CONFORMAȚIE	PREȚ MEDIU (RON / 100 kg)					NUMĂR CARCASE	TOTAL	
	GRĂSIME						GREUTATE MEDIE	PREȚ MEDIU (RON / 100 kg)
	1	2	3	4	5			
E	0.0	0.0	0.0	0.0	0.0	0	0.0	0.0
U	0.0	1545.0	0.0	0.0	0.0	1	437.4	1545.0
R	1511.5	1358.8	1211.0	1844.7	0.0	16	384.6	1415.6
O	1216.2	1232.2	1108.0	0.0	1466.0	31	297.5	1228.3
P	1282.3	1305.0	1310.0	0.0	0.0	17	211.0	1288.3
TOTAL	1269.7	1308.3	1206.5	1844.7	1466.0	65	298.5	1306.0

"C"- CARCASE DE MASCULI CASTRAȚI CU VÂRSTA DE 12 LUNI ȘI MAI MULT (BOI)								
CONFORMAȚIE	PREȚ MEDIU (RON / 100 kg)					NUMĂR CARCASE	TOTAL	
	GRĂSIME						GREUTATE MEDIE	PREȚ MEDIU (RON / 100 kg)
	1	2	3	4	5			
E	0.0	0.0	0.0	0.0	0.0	0	0.0	0.0
U	0.0	0.0	0.0	0.0	0.0	0	0.0	0.0
R	1307.0	0.0	1306.0	0.0	0.0	3	468.1	1306.7
O	0.0	993.2	1063.5	0.0	0.0	17	379.5	1044.0
P	0.0	1406.0	1297.9	0.0	0.0	5	342.6	1348.2
TOTAL	1307.0	1120.2	1117.7	0.0	0.0	25	382.8	1137.0

"D"- CARCASE DE FEMELE CARE AU FĂȚAT (VACI)								
CONFORMAȚIE	PREȚ MEDIU (RON / 100 kg)					NUMĂR CARCASE	TOTAL	
	GRĂSIME						GREUTATE MEDIE	PREȚ MEDIU (RON / 100 kg)
	1	2	3	4	5			
E	2134.0	2134.0	0.0	0.0	0.0	4	552.7	2134.0
U	0.0	0.0	0.0	0.0	0.0	0	0.0	0.0
R	1068.0	1087.0	1043.8	1106.7	1141.0	42	353.0	1072.5
O	991.6	1081.1	1114.7	1091.3	1073.4	555	296.8	1076.3
P	986.9	1097.7	1177.3	1375.0	1022.0	551	219.8	1047.1
TOTAL	995.7	1102.3	1120.9	1124.3	1077.3	1152	262.9	1072.1

"E"- CARCASE ALE ALTOR BOVINE FEMELE CU VÂRSTA DE 12 LUNI ȘI MAI MULT (VIȚELE)								
CONFORMAȚIE	PREȚ MEDIU (RON / 100 kg)					NUMĂR CARCASE	TOTAL	
	GRĂSIME						GREUTATE MEDIE	PREȚ MEDIU (RON / 100 kg)
	1	2	3	4	5			
E	0.0	0.0	0.0	1694.0	0.0	1	507.3	1694.0
U	0.0	0.0	0.0	0.0	0.0	0	0.0	0.0
R	1223.7	1315.4	1185.7	1480.9	0.0	20	307.8	1293.1
O	1177.8	1212.1	1279.6	1298.7	0.0	170	242.3	1230.3
P	1099.2	1196.7	1547.0	0.0	0.0	58	191.1	1142.0
TOTAL	1145.8	1220.9	1269.0	1352.8	0.0	249	236.7	1224.2

"Z"- CARCASE DE BOVINE CU VÂRSTA CUPRINSĂ ÎNȚRE 8 LUNI ȘI MAI PUȚIN DE 12 LUNI (TINERET BOVIN)								
CONFORMAȚIE	PREȚ MEDIU (RON / 100 kg)					NUMĂR CARCASE	TOTAL	
	GRĂSIME						GREUTATE MEDIE	PREȚ MEDIU (RON / 100 kg)
	1	2	3	4	5			
E	0.0	0.0	0.0	0.0	0.0	0	0.0	0.0
U	0.0	0.0	0.0	0.0	0.0	0	0.0	0.0
R	0.0	1458.0	0.0	0.0	0.0	1	194.0	1458.0
O	1256.3	1338.6	1391.8	0.0	0.0	40	202.8	1283.5
P	1205.2	1291.0	0.0	0.0	0.0	52	157.7	1228.1
TOTAL	1230.0	1320.5	1391.8	0.0	0.0	93	177.5	1258.0

TOATE CATEGORIILE								
CONFORMAȚIE	PREȚ MEDIU (RON / 100 kg)					NUMĂR CARCASE	TOTAL	
	GRĂSIME						GREUTATE MEDIE	PREȚ MEDIU (RON / 100 kg)
	1	2	3	4	5			
E	2134.0	2134.0	0.0	1694.0	0.0	5	543.6	2051.9
U	0.0	1441.2	1208.0	0.0	0.0	5	416.9	1392.2
R	1379.4	1290.6	1248.3	1367.1	1343.3	131	353.7	1305.0
O	1137.3	1138.6	1137.6	1147.7	1123.7	932	280.0	1138.6
P	1038.0	1135.2	1193.5	1375.0	1022.0	736	212.0	1084.7
TOTAL	1098.7	1164.9	1164.2	1214.3	1159.3	1809	258.8	1143.5

(*) Pentru calcularea prețurilor medii au fost luate în considerare doar bovinele cumparate de către abatoare



**Raport prețuri de piață din România versus prețuri de piață comunitare
conform Art.7 Regulamentul de punere în aplicare (UE) 2017/1184 al Comisiei din 20 aprilie 2017**

Săptămâna: 5

din: 28/01/19

până în: 03/02/19

CATEGORIA	CLASA	PREȚ MEDIU			PREȚ RO /PREȚ COMUNITAR (%)
		ROMANIA		UE	
		RON / 100 kg	€ / 100 kg	€ / 100 kg	
Z	U2	0.00	0.00	423.95	
Z	U3	0.00	0.00	394.96	
Z	R2	1458.00	306.64	386.87	-20.74
Z	R3	0.00	0.00	369.55	*
Z	O2	1364.68	287.02	344.16	-16.6
Z	O3	1373.68	288.91	342.81	-15.72
Z		1376.09	289.42	372.82	-22.37
A	U2	1403.67	295.22	404.44	-27.01
A	U3	1208.00	254.06	391.42	-35.09
A	R2	1371.57	288.47	369.78	-21.99
A	R3	1564.70	329.08	371.86	-11.50 *
A	O2	1347.42	283.39	329.17	-13.91
A	O3	1370.34	288.21	340.11	-15.26
A		1364.88	287.06	372.18	-22.87
B	R3	1320.00	277.62	317.89	-12.67
C	U2	0.00	0.00	397.28	
C	U3	0.00	0.00	402.25	
C	U4	0.00	0.00	403.56	
C	R3	1306.00	274.68	387.34	-29.09 *
C	R4	0.00	0.00	399.39	
C	O3	1063.52	223.68	358.37	-37.58
C	O4	0.00	0.00	377.24	
C		1251.62	263.24	383.14	-31.29
D	R3	1043.82	219.53	337.48	-34.95
D	R4	1106.73	232.77	297.08	-21.65
D	O2	1081.10	227.38	258.23	-11.95
D	O3	1110.45	233.55	276.84	-15.64 *
D	O4	1091.27	229.51	274.39	-16.36
D	P2	1096.57	230.63	223.54	3.17
D	P3	1179.84	248.14	257.20	-3.52
D		1098.06	230.94	274.85	-15.98
E	U2	0.00	0.00	434.72	
E	U3	0.00	0.00	426.32	
E	R2	1315.39	276.65	376.87	-26.59
E	R3	1185.68	249.37	382.58	-34.82 *
E	R4	1480.91	311.46	387.55	-19.63
E	O2	1213.05	255.13	295.38	-13.63
E	O3	1299.45	273.30	322.38	-15.22
E	O4	1298.66	273.13	363.36	-24.83
E		1249.95	262.89	381.33	-31.06
TOATE CATEGORIILE		1203.86	253.19	339.64	-25.45

* CATEGORII ȘI CLASE DE REFERINȚĂ ÎN UE28: Z3, AR3, CR3, DO3 ȘI ER3



**CARCASE DE CARCASE DE BOVINE CU VÂRSTA DE 8 LUNI SAU MAI MULT LA INTRAREA ÎN ABATOR
CONFORM ART.7 REGULAMENTUL DE PUNERE ÎN APLICARE (UE) 2017/1184 AL COMISIEI DIN 20 APRILIE 2017**

Cotații naționale (RON / 100 kg)	SĂPT 5 / 2019	VARIAȚIE		
		1 SĂPT	1 AN	Medie 5 ani (14 - 18)
Tăurași "A"	1,364.88	1.76%	8.01%	19.29%
Vaci "D"	1,098.06	1.52%	1.57%	16.46%
Vițele "E"	1,249.95	-2.44%	3.54%	15.39%

Prețuri medii europene (€ / 100 kg)	SĂPT 5 / 2019			VARIAȚIE					
				1 SĂPT			1 AN		
	A	D	E	A	D	E	A	D	E
Uniunea Europeană	372.18	274.85	381.33	-0.72%	-0.64%	-0.05%	-4.76%	-5.14%	-2.29%
Franța	388.64	312.75	406.42	0.01%	0.38%	0.01%	-1.55%	2.03%	0.89%
Germania	376.47	261.91	342.45	-0.53%	0.68%	0.43%	-4.82%	-11.91%	-4.20%
Italia	429.01	243.83	451.77	-0.16%	0.99%	0.27%	-3.53%	-10.81%	0.98%
Marea Britanie	373.01	259.13	400.26	-0.71%	0.84%	-0.12%	-2.54%	-13.17%	-1.87%
Olanda	367.77	272.52	250.33	0.95%	-1.31%	-4.57%	3.58%	-0.33%	5.92%
Polonia	322.58	260.65	313.90	-1.02%	-0.07%	0.11%	-0.07	-0.09	-0.02
România	287.06	230.94	262.89	1.53%	1.29%	-2.67%	5.71%	-0.61%	1.33%
Ungaria	249.60	204.38	217.62	4.29%	3.17%	0.49%	-2.04%	3.22%	-6.64%

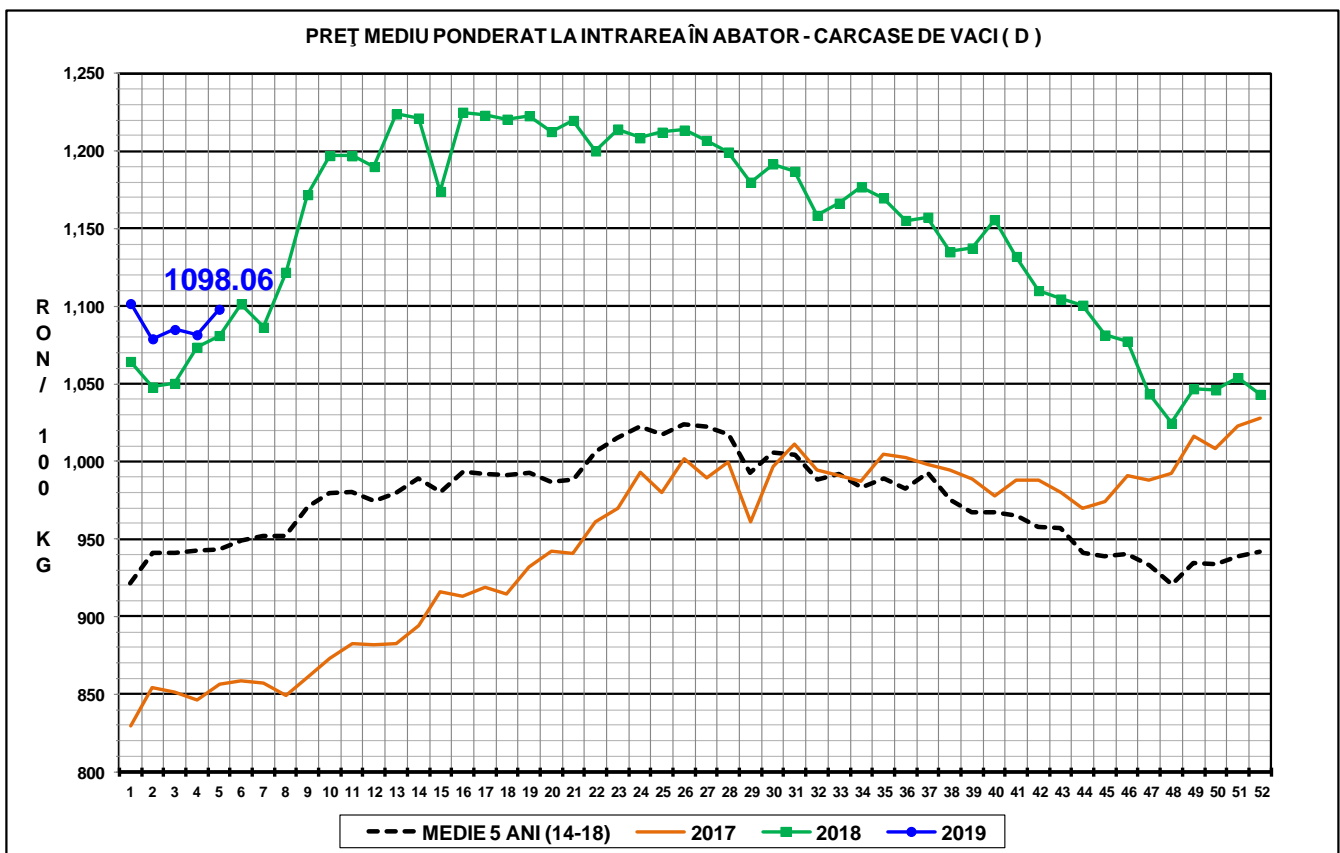
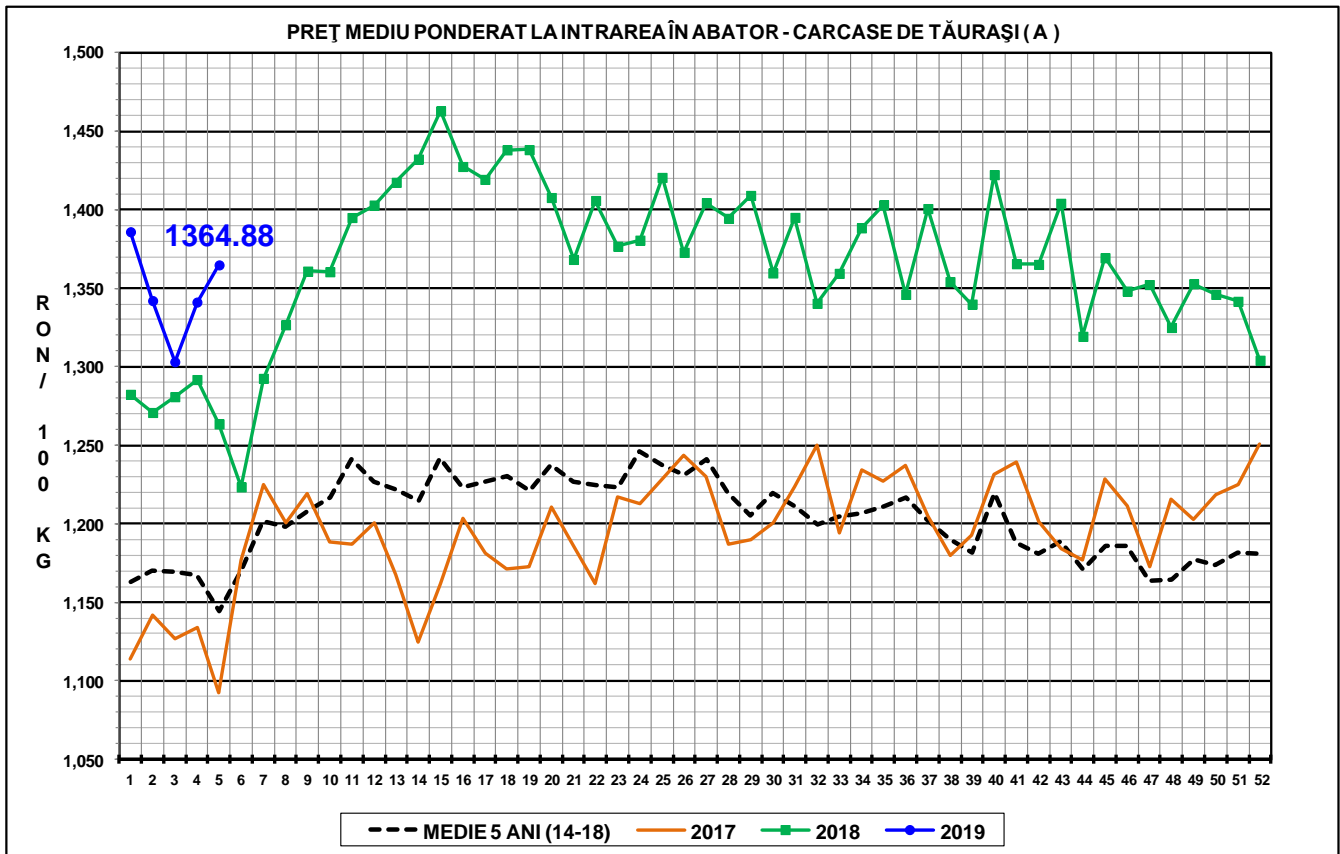

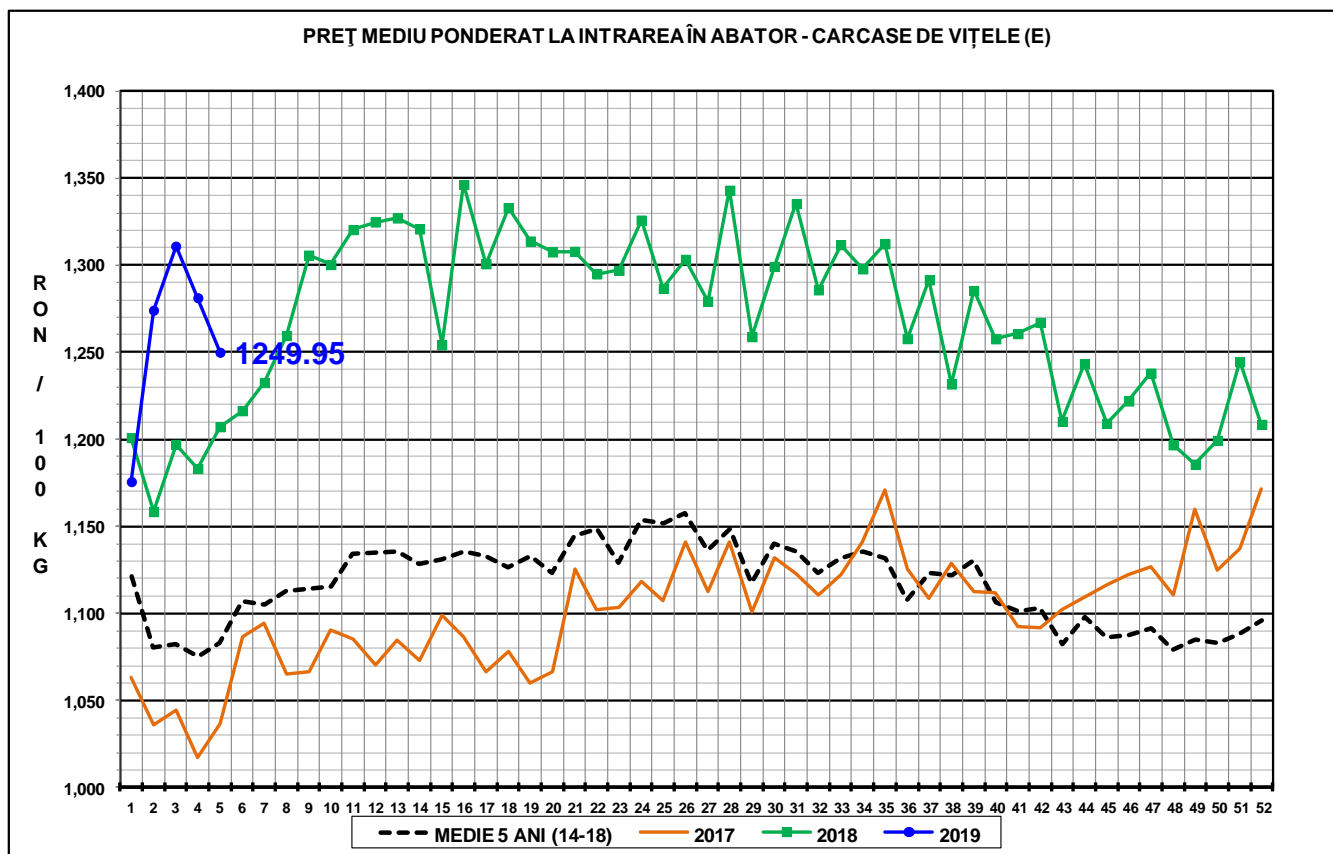

N.B. Prețurile medii ponderate săptămânale au fost calculate după cum urmează:

1. În toate cazurile de la paginile 1 - 3 și în cazul „per combinație categorie, clasă de conformație și grad de acoperire cu grăsime” de la pagina 4, au fost aplicate ponderi „real time”, care constau în greutatea individuală în viu, sau în carcasă ale bovinelor. Prețul mediu ponderat săptămânal (în viu sau în carcasă) este egal cu suma produselor dintre prețul individual (în viu sau în carcasă) și greutatea individuală (în viu sau în carcasă) împărțită la suma ponderilor (greutățile în viu sau în carcasă).

2. În cazul „per categorie” de la paginile 4 - 7, au fost aplicate ponderi bazate pe „cifrele istorice” comunicate de statele membre privind distribuția în clasele SEUROP.