



Prețul de piață al bovinelor la intrarea în abator Săptămâna 3 (14 – 20 ianuarie 2019)

SITUAȚIA CARCASELOR DE BOVINE CLASIFICATE ÎN FUNCȚIE DE PROVENIENȚA BOVINELOR SACRIFICATE
ÎN SĂPTĂMÂNA 14 - 20 IANUARIE 2019

PROVENIENȚĂ BOVINE SACRIFICATE	CARCASE CLASIFICATE:						PREȚ FEZABIL CATEGORIILE:						
	BOVINE CU VÂRSTA:				TOTAL		A, B, C, D, E, Z				V		
	DE 8 LUNI SAU MAI MULT (A, B, C, D, E, Z)		MAI MICĂ DE 8 LUNI (V)				TOATE CLASELE		CLASELE CONFORM ART 7, REG (UE) 2017/1184		TOATE CLASELE		
	NUMĂR	%	NUMĂR	%	NUMĂR	%	NUMĂR	%	NUMĂR	%	NUMĂR	%	
CUMPARATE	2,078	49.5	46	1.1	2,124	50.6	2,004	47.7	1,029	24.5	33	0.8	
FERME PROPRII ALE ABATOARELOR	292	7.0	13	0.3	305	7.3	287	6.8	106	2.5	11	0.3	
PRESTĂRI SERVICII	PRODUCĂTORI	1,394	33.2	44	1.0	1,438	34.3	1,359	32.4	440	10.5	44	1.0
	COMERCIANȚI	284	6.8	46	1.1	330	7.9	284	6.8	32	0.8	23	0.5
TOTAL	4,048	96.4	149	3.6	4,197	100.0	3,934	93.7	1,607	38.3	111	2.6	

2,291 Carcase incluse în rapoartele naționale de prețuri de piață pentru carcasele de bovine cu vârsta de 8 luni sau mai mult
54.5% din total carcase clasificate

1,135 Carcase incluse în raportul național de prețuri de piață pentru Comisia Europeană
27.0% din total carcase clasificate

44 Carcase incluse în rapoartele naționale de prețuri de piață pentru carcasele de bovine cu vârsta mai mică de 8 luni (viței)
1.1% din total carcase clasificate

Factor general de ajustare pentru cheltuielile de transport a prețurilor raportate: 0.08 RON/kg carcasă caldă-2%

Prețul în viu al bovinelor din toate clasele de conformație și acoperire cu grăsime
la intrarea în abator în săptămâna 14 - 20 ianuarie 2019

Categoría	Număr	Greutate în viu (kg)	Preț în viu (RON / 100 kg)	Modificare preț	
				1 săpt	1 an
"A" - TĂURAȘI	382	488.5	702.4	1.14%	8.62%
"B" - TAURI	87	612.8	694.0	5.52%	9.96%
"C" - BOI	13	729	611	-9.77%	-0.59%
"D" - VACI	1,398	530.7	504.9	0.37%	3.06%
"E" - VIȚELE	251	498.0	643.4	4.21%	12.17%
"Z" - TINERET BOVIN	160	351.0	656.0	4.56%	13.16%
A + B + C + D + E + Z	2,291	511.8	567.8	0.52%	6.56%
"V" - VIȚEI	44	230.8	638.6	4.19%	6.71%



Raport național prețuri de piață carcase de bovine cu vârsta de 8 luni sau mai mult, la intrarea în abator conform grilei UE

Săptămâna: 3

din: 14/01/19

până în 20/01/19

"A"- CARCASE DE MASCULI NECASTRAȚI CU VÂRSTA CUPRINSĂ ÎNTRE 12 LUNI ȘI MAI PUȚIN DE 24 DE LUNI (TĂURAȘI)								
CONFORMAȚIE	PREȚ MEDIU (RON / 100 kg)					NUMĂR CARCASE	TOTAL	
	GRĂSIME						GREUTATE MEDIE	PREȚ MEDIU (RON / 100 kg)
	1	2	3	4	5			
E	0.0	0.0	0.0	0.0	0.0	0	0.0	0.0
U	1467.7	1446.1	1437.0	0.0	0.0	7	369.6	1450.6
R	1512.0	1431.6	1548.9	0.0	0.0	52	316.9	1471.3
O	1342.5	1230.4	1402.3	0.0	0.0	188	260.0	1296.3
P	1282.3	1397.0	1413.0	0.0	0.0	135	222.0	1325.9
TOTAL	1334.7	1322.4	1462.6	0.0	0.0	382	256.3	1338.9

"B"- CARCASE DE MASCULI NECASTRAȚI CU VÂRSTA DE 24 DE LUNI ȘI MAI MULT (TAURI)								
CONFORMAȚIE	PREȚ MEDIU (RON / 100 kg)					NUMĂR CARCASE	TOTAL	
	GRĂSIME						GREUTATE MEDIE	PREȚ MEDIU (RON / 100 kg)
	1	2	3	4	5			
E	0.0	0.0	0.0	0.0	0.0	0	0.0	0.0
U	0.0	1033.0	0.0	0.0	0.0	1	489.3	1033.0
R	1408.1	1480.4	1444.8	1386.1	0.0	33	378.4	1431.3
O	1296.4	1287.4	954.2	1206.5	0.0	43	290.3	1255.6
P	1088.4	1198.1	1305.0	0.0	0.0	10	255.2	1155.6
TOTAL	1320.7	1337.9	1255.1	1336.2	0.0	87	322.0	1320.9

"C"- CARCASE DE MASCULI CASTRAȚI CU VÂRSTA DE 12 LUNI ȘI MAI MULT (BOI)								
CONFORMAȚIE	PREȚ MEDIU (RON / 100 kg)					NUMĂR CARCASE	TOTAL	
	GRĂSIME						GREUTATE MEDIE	PREȚ MEDIU (RON / 100 kg)
	1	2	3	4	5			
E	0.0	0.0	0.0	0.0	0.0	0	0.0	0.0
U	0.0	0.0	0.0	0.0	0.0	0	0.0	0.0
R	0.0	0.0	0.0	0.0	0.0	0	0.0	0.0
O	1307.5	1289.0	1159.1	0.0	0.0	11	367.1	1231.4
P	1332.0	1353.0	0.0	0.0	0.0	2	302.5	1342.9
TOTAL	1311.2	1317.1	1159.1	0.0	0.0	13	357.1	1246.0

"D"- CARCASE DE FEMELE CARE AU FĂȚAT (VACI)								
CONFORMAȚIE	PREȚ MEDIU (RON / 100 kg)					NUMĂR CARCASE	TOTAL	
	GRĂSIME						GREUTATE MEDIE	PREȚ MEDIU (RON / 100 kg)
	1	2	3	4	5			
E	0.0	0.0	0.0	0.0	0.0	0	0.0	0.0
U	0.0	0.0	1107.0	0.0	0.0	1	414.3	1107.0
R	1131.9	1144.6	1103.8	1105.5	1107.5	54	352.3	1117.9
O	1038.0	1096.9	1079.0	1100.0	1150.2	658	283.0	1080.5
P	987.8	1063.9	1133.3	1106.4	1102.7	685	214.7	1030.7
TOTAL	1006.5	1084.4	1091.1	1100.9	1124.8	1398	252.3	1061.8

"E"- CARCASE ALE ALTOR BOVINE FEMELE CU VÂRSTA DE 12 LUNI ȘI MAI MULT (VIȚELE)								
CONFORMAȚIE	PREȚ MEDIU (RON / 100 kg)					NUMĂR CARCASE	TOTAL	
	GRĂSIME						GREUTATE MEDIE	PREȚ MEDIU (RON / 100 kg)
	1	2	3	4	5			
E	0.0	0.0	0.0	0.0	0.0	0	0.0	0.0
U	0.0	0.0	1305.0	0.0	0.0	1	324.8	1305.0
R	1333.4	1339.6	1419.3	1470.0	0.0	38	299.5	1404.3
O	1254.8	1254.0	1345.6	1414.2	0.0	154	258.3	1295.5
P	1123.8	1236.7	1311.3	0.0	0.0	58	183.3	1172.5
TOTAL	1210.8	1259.3	1366.6	1433.8	0.0	251	247.5	1294.4

"Z"- CARCASE DE BOVINE CU VÂRSTA CUPRINSĂ ÎNTRE 8 LUNI ȘI MAI PUȚIN DE 12 LUNI (TINERET BOVIN)								
CONFORMAȚIE	PREȚ MEDIU (RON / 100 kg)					NUMĂR CARCASE	TOTAL	
	GRĂSIME						GREUTATE MEDIE	PREȚ MEDIU (RON / 100 kg)
	1	2	3	4	5			
E	0.0	0.0	0.0	0.0	0.0	0	0.0	0.0
U	0.0	0.0	0.0	0.0	0.0	0	0.0	0.0
R	1641.0	1321.4	1274.4	0.0	0.0	9	319.3	1343.6
O	1331.3	1335.8	0.0	0.0	0.0	63	190.4	1333.4
P	1285.2	1323.2	0.0	0.0	0.0	88	149.6	1290.0
TOTAL	1307.0	1330.5	1274.4	0.0	0.0	160	175.2	1314.1

TOATE CATEGORIILE								
CONFORMAȚIE	PREȚ MEDIU (RON / 100 kg)					NUMĂR CARCASE	TOTAL	
	GRĂSIME						GREUTATE MEDIE	PREȚ MEDIU (RON / 100 kg)
	1	2	3	4	5			
E	0.0	0.0	0.0	0.0	0.0	0	0.0	0.0
U	1467.7	1343.5	1279.5	0.0	0.0	10	381.6	1347.3
R	1370.8	1366.2	1309.1	1286.1	1107.5	186	334.7	1337.1
O	1197.4	1168.3	1130.3	1137.8	1150.2	1117	271.6	1162.6
P	1072.9	1134.0	1161.8	1106.4	1102.7	978	208.6	1100.7
TOTAL	1140.8	1180.2	1165.0	1162.6	1124.8	2291	250.3	1160.8

Prețuri incluse în raportul național de prețuri pentru Comisia Europeană



Raport național parțial prețuri de piață carcase de bovine cu vârsta de 8 luni sau mai mult, la intrarea în abator conform grilei UE (*)

Săptămâna: 3

din: 14/01/19

până în 20/01/19

"A"- CARCASE DE MASCULI NECASTRĂȚI CU VÂRSTA CUPRINSĂ ÎNTRE 12 LUNI ȘI MAI PUȚIN DE 24 DE LUNI (TĂURAȘI)								
CONFORMAȚIE	PREȚ MEDIU (RON / 100 kg)					NUMĂR CARCASE	TOTAL	
	GRĂSIMI						GREUTATE MEDIE	PREȚ MEDIU (RON / 100 kg)
	1	2	3	4	5			
E	0.0	0.0	0.0	0.0	0.0	0	0.0	0.0
U	1467.7	1446.1	1437.0	0.0	0.0	7	369.6	1450.6
R	1522.1	1429.0	1580.5	0.0	0.0	47	325.3	1477.3
O	1343.5	1189.3	1395.6	0.0	0.0	139	259.1	1276.4
P	1218.1	1352.5	0.0	0.0	0.0	74	206.3	1242.1
TOTAL	1319.7	1289.8	1490.2	0.0	0.0	267	259.0	1319.8

"B"- CARCASE DE MASCULI NECASTRĂȚI CU VÂRSTA DE 24 DE LUNI ȘI MAI MULT (TAURI)								
CONFORMAȚIE	PREȚ MEDIU (RON / 100 kg)					NUMĂR CARCASE	TOTAL	
	GRĂSIMI						GREUTATE MEDIE	PREȚ MEDIU (RON / 100 kg)
	1	2	3	4	5			
E	0.0	0.0	0.0	0.0	0.0	0	0.0	0.0
U	0.0	0.0	0.0	0.0	0.0	0	0.0	0.0
R	1408.1	1480.4	1601.0	1601.0	0.0	27	353.3	1452.5
O	1296.8	1290.7	800.0	0.0	0.0	33	283.4	1247.9
P	1088.4	861.0	0.0	0.0	0.0	7	218.8	1056.1
TOTAL	1322.7	1369.4	1030.9	1601.0	0.0	67	304.8	1329.1

"C"- CARCASE DE MASCULI CASTRAȚI CU VÂRSTA DE 12 LUNI ȘI MAI MULT (BOI)								
CONFORMAȚIE	PREȚ MEDIU (RON / 100 kg)					NUMĂR CARCASE	TOTAL	
	GRĂSIMI						GREUTATE MEDIE	PREȚ MEDIU (RON / 100 kg)
	1	2	3	4	5			
E	0.0	0.0	0.0	0.0	0.0	0	0.0	0.0
U	0.0	0.0	0.0	0.0	0.0	0	0.0	0.0
R	0.0	0.0	0.0	0.0	0.0	0	0.0	0.0
O	1307.5	1289.0	1159.1	0.0	0.0	11	367.1	1231.4
P	1332.0	1353.0	0.0	0.0	0.0	2	302.5	1342.9
TOTAL	1311.2	1317.1	1159.1	0.0	0.0	13	357.1	1246.0

"D"- CARCASE DE FEMELE CARE AU FĂȚAT (VACI)								
CONFORMAȚIE	PREȚ MEDIU (RON / 100 kg)					NUMĂR CARCASE	TOTAL	
	GRĂSIMI						GREUTATE MEDIE	PREȚ MEDIU (RON / 100 kg)
	1	2	3	4	5			
E	0.0	0.0	0.0	0.0	0.0	0	0.0	0.0
U	0.0	0.0	1107.0	0.0	0.0	1	414.3	1107.0
R	1131.9	1144.6	1103.8	1105.5	1107.5	54	352.3	1117.9
O	1037.4	1095.3	1076.5	1100.2	1150.2	638	281.6	1079.0
P	984.0	1065.2	1150.2	1106.4	1102.7	629	213.7	1029.6
TOTAL	1004.6	1085.1	1092.1	1101.0	1124.8	1322	252.3	1061.3

"E"- CARCASE ALE ALTOR BOVINE FEMELE CU VÂRSTA DE 12 LUNI ȘI MAI MULT (VITELE)								
CONFORMAȚIE	PREȚ MEDIU (RON / 100 kg)					NUMĂR CARCASE	TOTAL	
	GRĂSIMI						GREUTATE MEDIE	PREȚ MEDIU (RON / 100 kg)
	1	2	3	4	5			
E	0.0	0.0	0.0	0.0	0.0	0	0.0	0.0
U	0.0	0.0	1305.0	0.0	0.0	1	324.8	1305.0
R	1333.4	1339.6	1444.4	1470.0	0.0	34	297.9	1415.1
O	1254.8	1255.3	1346.1	1414.2	0.0	146	256.9	1293.6
P	1123.8	1222.9	1311.3	0.0	0.0	55	182.8	1165.9
TOTAL	1210.8	1259.5	1373.2	1433.8	0.0	236	245.9	1292.7

"Z"- CARCASE DE BOVINE CU VÂRSTA CUPRINSĂ ÎNTRE 8 LUNI ȘI MAI PUȚIN DE 12 LUNI (TINERET BOVIN)								
CONFORMAȚIE	PREȚ MEDIU (RON / 100 kg)					NUMĂR CARCASE	TOTAL	
	GRĂSIMI						GREUTATE MEDIE	PREȚ MEDIU (RON / 100 kg)
	1	2	3	4	5			
E	0.0	0.0	0.0	0.0	0.0	0	0.0	0.0
U	0.0	0.0	0.0	0.0	0.0	0	0.0	0.0
R	1641.0	1297.2	1274.4	0.0	0.0	8	337.5	1329.2
O	1325.5	1279.3	0.0	0.0	0.0	49	198.8	1307.3
P	1246.7	1313.2	0.0	0.0	0.0	42	154.1	1256.0
TOTAL	1296.1	1288.9	1274.4	0.0	0.0	99	191.0	1292.9

TOATE CATEGORIILE								
CONFORMAȚIE	PREȚ MEDIU (RON / 100 kg)					NUMĂR CARCASE	TOTAL	
	GRĂSIMI						GREUTATE MEDIE	PREȚ MEDIU (RON / 100 kg)
	1	2	3	4	5			
E	0.0	0.0	0.0	0.0	0.0	0	0.0	0.0
U	1467.7	1446.1	1279.5	0.0	0.0	9	369.6	1393.6
R	1371.4	1361.1	1301.2	1274.4	1107.5	170	333.4	1334.3
O	1182.9	1151.2	1120.7	1136.6	1150.2	1016	272.0	1149.8
P	1038.9	1093.6	1162.1	1106.4	1102.7	809	208.1	1067.1
TOTAL	1120.4	1162.6	1155.8	1155.4	1124.8	2004	251.9	1144.5

(*) Pentru calcularea prețurilor medii au fost luate în considerare doar bovinele cumparate de către abatoare



**Raport prețuri de piață din România versus prețuri de piață comunitare
conform Art.7 Regulamentul de punere în aplicare (UE) 2017/1184 al Comisiei din 20 aprilie 2017**

Săptămâna: 3

din: 14/01/19

până în: 20/01/19

CATEGORIA	CLASA	PREȚ MEDIU			PREȚ RO /PREȚ COMUNITAR (%)
		ROMANIA		UE	
		RON / 100 kg	€ / 100 kg	€ / 100 kg	
Z	U2	0.00	0.00	419.50	
Z	U3	0.00	0.00	397.98	
Z	R2	1321.37	281.89	391.40	-27.98
Z	R3	1274.38	271.86	376.45	-27.78*
Z	O2	1335.76	284.96	356.52	-20.07
Z	O3	0.00	0.00	342.09	
Z		1331.28	284.00	376.99	-24.67
A	U2	1446.05	308.48	401.94	-23.25
A	U3	1437.00	306.55	391.73	-21.74
A	R2	1431.62	305.41	374.27	-18.40
A	R3	1548.87	330.42	374.73	-11.82*
A	O2	1230.39	262.48	334.98	-21.64
A	O3	1402.32	299.16	345.52	-13.42
A		1303.19	278.01	374.36	-25.74
B	R3	1444.81	308.22	326.40	-5.57
C	U2	0.00	0.00	403.28	
C	U3	0.00	0.00	397.01	
C	U4	0.00	0.00	397.98	
C	R3	0.00	0.00	384.18	*
C	R4	0.00	0.00	395.24	
C	O3	1159.07	247.26	357.04	-30.75
C	O4	0.00	0.00	375.37	
C		1159.07	247.26	380.38	-35.00
D	R3	1103.77	235.47	337.21	-30.17
D	R4	1105.51	235.84	297.48	-20.72
D	O2	1096.93	234.01	257.83	-9.24
D	O3	1078.98	230.18	277.72	-17.12*
D	O4	1100.05	234.67	277.05	-15.30
D	P2	1063.86	226.95	224.49	1.10
D	P3	1133.29	241.76	257.48	-6.11
D		1085.02	231.47	275.57	-16.00
E	U2	0.00	0.00	443.99	
E	U3	1305.00	278.39	423.57	-34.28
E	R2	1339.62	285.78	376.35	-24.07
E	R3	1419.30	302.78	382.30	-20.80*
E	R4	1470.01	313.60	386.05	-18.77
E	O2	1254.05	267.52	299.09	-10.56
E	O3	1345.63	287.06	322.04	-10.86
E	O4	1414.21	301.69	360.53	-16.32
E		1310.93	279.66	381.08	-26.61
TOATE CATEGORIILE		1186.99	253.22	340.89	-25.72

* CATEGORIILE ȘI CLASE DE REFERINȚĂ ÎN UE28: Z3, AR3, CR3, DO3 ȘI ER3



**CARCASE DE CARCASE DE BOVINE CU VÂRSTA DE 8 LUNI SAU MAI MULT LA INTRAREA ÎN ABATOR
CONFORM ART.7 REGULAMENTUL DE PUNERE ÎN APLICARE (UE) 2017/1184 AL COMISIEI DIN 20 APRILIE 2017**

Cotații naționale (RON / 100 kg)	SĂPT 3 / 2019	VARIAȚIE		
		1 SĂPT	1 AN	Medie 5 ani (14 - 18)
Tăurași "A"	1,303.19	-2.90%	1.74%	11.47%
Vaci "D"	1,085.02	0.56%	3.31%	15.27%
Vițele "E"	1,310.93	2.89%	9.51%	21.12%

Prețuri medii europene (€ / 100 kg)	SĂPT 3 / 2019			VARIAȚIE					
				1 SĂPT			1 AN		
	A	D	E	A	D	E	A	D	E
Uniunea Europeană	374.36	275.57	381.08	-0.21%	0.37%	0.37%	-4.80%	-5.13%	-2.48%
Franța	387.37	310.20	405.48	0.26%	0.22%	0.30%	-2.62%	0.62%	1.20%
Germania	380.06	262.28	342.19	-0.85%	-0.06%	-0.45%	-6.16%	-13.15%	-5.14%
Italia	419.65	237.13	454.34	-1.83%	-0.37%	1.43%	-4.63%	-13.85%	1.82%
Marea Britanie	369.43	252.55	395.16	1.88%	1.31%	1.12%	-3.11%	-13.03%	-2.67%
Olanda	365.21	276.91	265.80	3.22%	2.76%	8.69%	13.89%	0.31%	5.32%
Polonia	327.62	260.68	313.59	0.00	0.00	0.01	-0.04	-0.08	-0.03
România	278.01	231.47	279.66	-3.22%	0.23%	2.55%	0.88%	2.44%	8.59%
Ungaria	245.71	198.91	213.15	0.33%	0.33%	0.33%	-2.81%	-0.96%	0.98%



PREȚ MEDIU PONDERAT LA INTRAREA ÎN ABATOR - CARCASE DE TĂURAȘI (A)

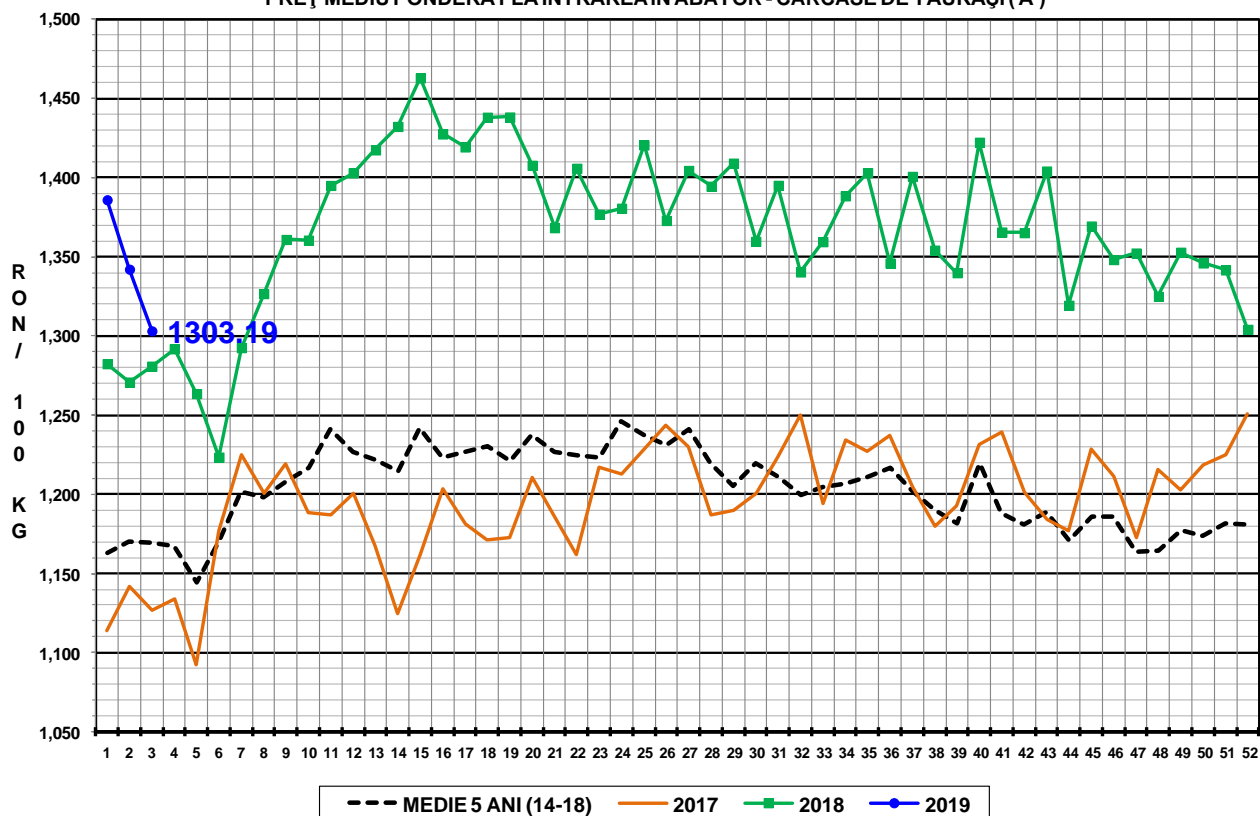

PREȚ MEDIU PONDERAT LA INTRAREA ÎN ABATOR - CARCASE DE VACI (D)

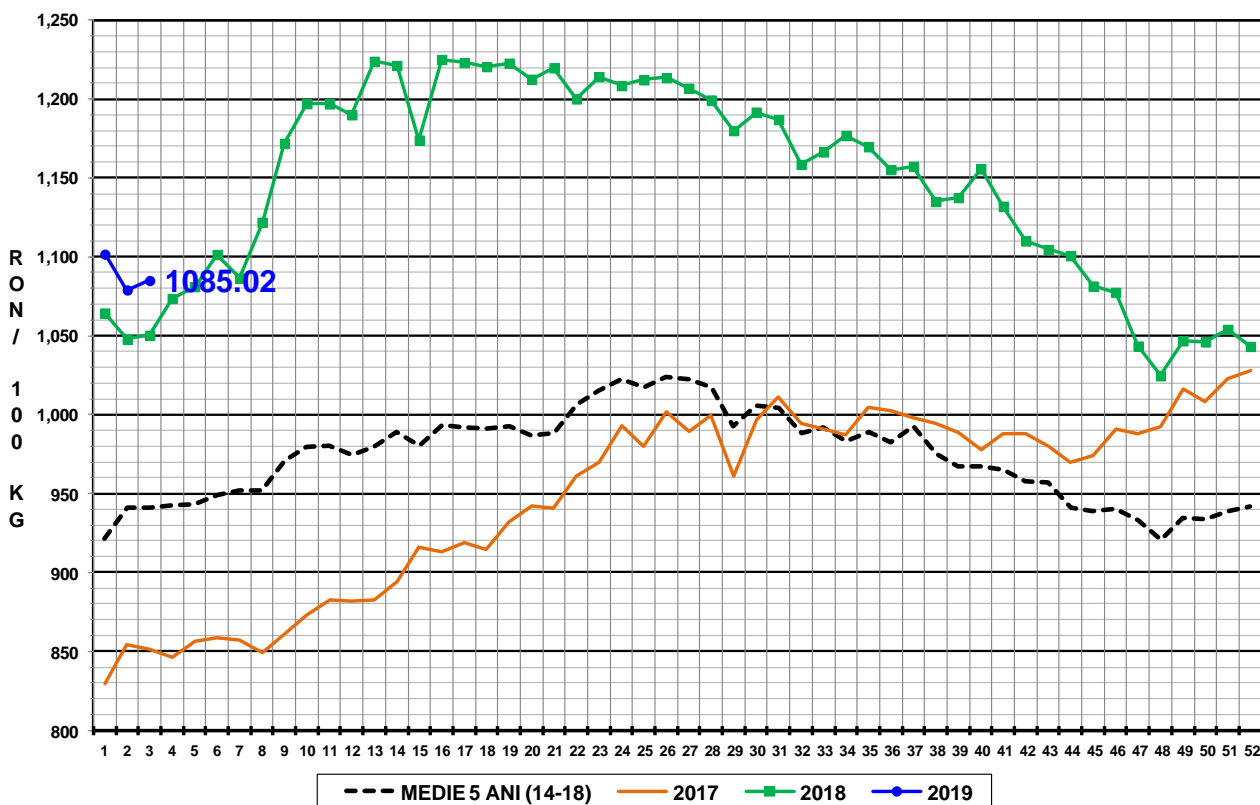

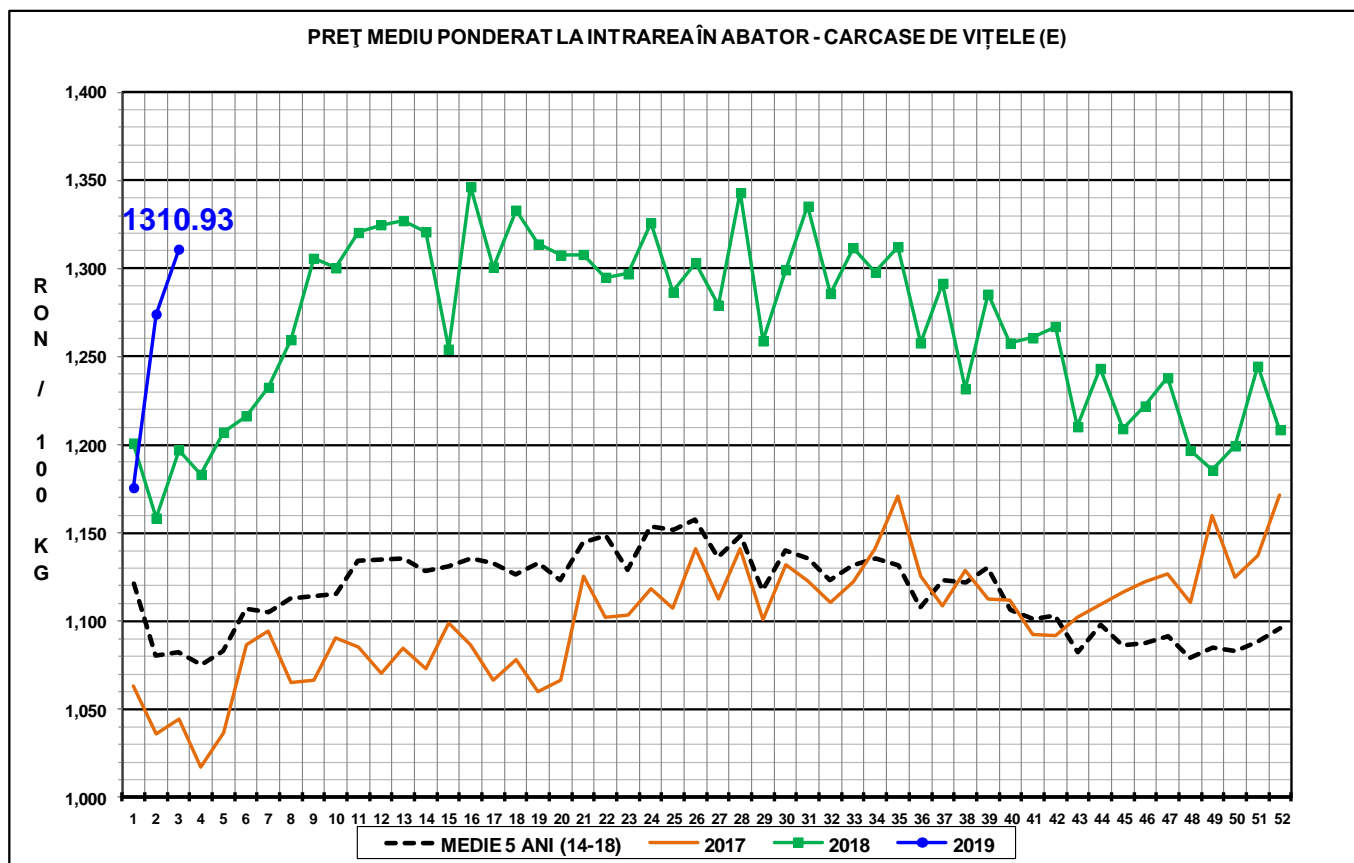

N.B. Prețurile medii ponderate săptămânale au fost calculate după cum urmează:

- În toate cazurile de la paginile 1 - 3 și în cazul „per combinație categorie, clasă de conformație și grad de acoperire cu grăsime” de la pagina 4, au fost aplicate ponderi „real time”, care constau în greutatea individuale în viu, sau în carcasă ale bovinelor. Prețul mediu ponderat săptămânal (în viu sau în carcasă) este egal cu suma produselor dintre prețul individual (în viu sau în carcasă) și greutatea individuală (în viu sau în carcasă) împărțită la suma ponderilor (greutățile în viu sau în carcasă).
- În cazul „per categorie” de la paginile 4 - 7, au fost aplicate ponderi bazate pe „cifrele istorice” comunicate de statele membre privind distribuția în clasele SEUROP.