



Prețul de piață al bovinelor la intrarea în abator Săptămâna 1 (31 decembrie 2018 – 6 ianuarie 2019)

SITUAȚIA CARCASELOR DE BOVINE CLASIFICATE ÎN FUNCȚIE DE PROVENIENȚA BOVINELOR SACRIFICATE
ÎN SĂPTĂMÂNA 31 DECEMBRIE 2018 - 6 IANUARIE 2019

PROVENIENȚĂ BOVINE SACRIFICATE	CARCASE CLASIFICATE:						PREȚ FEZABIL CATEGORIILE:						
	BOVINE CU VÂRSTA:				TOTAL		A, B, C, D, E, Z				V		
	DE 8 LUNI SAU MAI MULT (A, B, C, D, E, Z)		MAI MICĂ DE 8 LUNI (V)				TOATE CLASELE		CLASELE CONFORM ART 7, REG (UE) 2017/1184		TOATE CLASELE		
	NUMĂR	%	NUMĂR	%	NUMĂR	%	NUMĂR	%	NUMĂR	%	NUMĂR	%	
CUMPARATE	827	52.4	29	1.8	856	54.2	797	50.5	386	24.4	23	1.5	
FERME PROPRII ALE ABATOARELOR	51	3.2	0	0.0	51	3.2	49	3.1	16	1.0	0	0.0	
PRESTĂRI SERVICII	PRODUCĂTORI	553	35.0	20	1.3	573	36.3	539	34.1	108	6.8	19	1.2
	COMERCIANȚI	97	6.1	2	0.1	99	6.3	97	6.1	12	0.8	2	0.1
TOTAL	1,528	96.8	51	3.2	1,579	100.0	1,482	93.9	522	33.1	44	2.8	

846 Carcase incluse în rapoartele naționale de prețuri de piață pentru carcasele de bovine cu vârsta de 8 luni sau mai mult
53.6% din total carcase clasificate

402 Carcase incluse în raportul național de prețuri de piață pentru Comisia Europeană
25.4% din total carcase clasificate

23 Carcase incluse în rapoartele naționale de prețuri de piață pentru carcasele de bovine cu vârsta mai mică de 8 luni (viței)
1.5% din total carcase clasificate

Factor general de ajustare pentru cheltuielile de transport a prețurilor raportate: 0.08 RON/kg carcasă caldă-2%

Prețul în viu al bovinelor din toate clasele de conformație și acoperire cu grăsime
la intrarea în abator în săptămâna 31 decembrie 2018 - 6 ianuarie 2019

Categorია	Număr	Greutate în viu (kg)	Preț în viu (RON / 100 kg)	Modificare preț	
				1 săpt	1 an
"A" - TĂURAȘI	106	474.0	711.5	3.44%	12.25%
"B" - TAURI	31	555.0	719.9	0.77%	16.82%
"C" - BOI	-	-	-	-	-
"D" - VACI	563	520.6	512.1	4.88%	4.69%
"E" - VIȚELE	86	428.4	586.3	-2.31%	4.46%
"Z" - TINERET BOVIN	60	349.8	653.6	1.87%	16.86%
A + B + C + D + E + Z	846	494.5	558.2	-4.15%	6.61%
"V" - VIȚEI	23	269.8	618.0	1.13%	20.25%



Raport național prețuri de piață carcase de bovine cu vârsta de 8 luni sau mai mult, la intrarea în abator conform grilei UE

Săptămâna: 1

din: 31/12/18

până în 06/01/19

"A"- CARCASE DE MASCU LI NECASTRATI CU VÂRSTA CUPRINSĂ ÎN TRE 12 LUNI Ș I MAI PUȚ IN DE 24 DE LUNI (TĂURAȘ I)								
CONFORMAȚIE	PREȚ MEDIU (RON / 100 kg)					NUMĂR CARCASE	TOTAL	
	GRĂSIME						GREUTATE MEDIE	PREȚ MEDIU (RON / 100 kg)
	1	2	3	4	5			
E	0.0	0.0	0.0	0.0	0.0	0	0.0	0.0
U	0.0	0.0	0.0	0.0	0.0	0	0.0	0.0
R	0.0	1471.0	1398.0	0.0	0.0	6	313.4	1438.1
O	1302.1	1343.4	1501.2	0.0	0.0	62	263.2	1337.5
P	1392.5	1483.3	0.0	0.0	0.0	38	209.4	1409.0
TOTAL	1344.3	1376.8	1461.2	0.0	0.0	106	246.8	1366.5

"B"- CARCASE DE MASCU LI NECASTRATI CU VÂRSTA DE 24 DE LUNI Ș I MAI MULT (TAURI)								
CONFORMAȚIE	PREȚ MEDIU (RON / 100 kg)					NUMĂR CARCASE	TOTAL	
	GRĂSIME						GREUTATE MEDIE	PREȚ MEDIU (RON / 100 kg)
	1	2	3	4	5			
E	0.0	0.0	0.0	0.0	0.0	0	0.0	0.0
U	0.0	0.0	1608.0	0.0	0.0	3	450.8	1608.0
R	0.0	0.0	1608.0	0.0	0.0	4	393.7	1608.0
O	1180.5	1296.9	1075.0	0.0	0.0	16	295.1	1225.2
P	1303.3	1295.0	0.0	0.0	0.0	8	181.9	1301.7
TOTAL	1220.0	1296.7	1571.0	0.0	0.0	31	293.7	1360.5

"C"- CARCASE DE MASCU LI CASTRAȚ I CU VÂRSTA DE 12 LUNI Ș I MAI MULT (BOI)								
CONFORMAȚIE	PREȚ MEDIU (RON / 100 kg)					NUMĂR CARCASE	TOTAL	
	GRĂSIME						GREUTATE MEDIE	PREȚ MEDIU (RON / 100 kg)
	1	2	3	4	5			
E	-	-	-	-	-	-	-	-
U	-	-	-	-	-	-	-	-
R	-	-	-	-	-	-	-	-
O	-	-	-	-	-	-	-	-
P	-	-	-	-	-	-	-	-
TOTAL	-	-	-	-	-	-	-	-

"D"- CARCASE DE FEME LE CARE AU FĂTAT (VACI)								
CONFORMAȚIE	PREȚ MEDIU (RON / 100 kg)					NUMĂR CARCASE	TOTAL	
	GRĂSIME						GREUTATE MEDIE	PREȚ MEDIU (RON / 100 kg)
	1	2	3	4	5			
E	0.0	0.0	0.0	0.0	0.0	0	0.0	0.0
U	0.0	0.0	0.0	0.0	818.0	1	385.0	818.0
R	995.0	1225.1	1009.3	1108.0	823.0	8	373.0	1058.2
O	1002.1	1101.6	1127.2	1119.3	1077.0	219	292.7	1093.7
P	1011.5	1095.3	1085.8	1047.4	0.0	335	217.9	1048.1
TOTAL	1009.1	1100.5	1113.2	1111.0	915.6	563	249.5	1068.5

"E"- CARCASE ALE ALTOR BOVINE FEME LE CU VÂRSTA DE 12 LUNI Ș I MAI MULT (VIȚELE)								
CONFORMAȚIE	PREȚ MEDIU (RON / 100 kg)					NUMĂR CARCASE	TOTAL	
	GRĂSIME						GREUTATE MEDIE	PREȚ MEDIU (RON / 100 kg)
	1	2	3	4	5			
E	0.0	0.0	0.0	0.0	0.0	0	0.0	0.0
U	0.0	1208.0	0.0	0.0	0.0	1	388.1	1208.0
R	1405.0	1318.7	0.0	0.0	0.0	4	300.3	1335.1
O	1190.1	1142.0	1217.8	0.0	0.0	53	216.6	1165.5
P	1205.3	1326.4	1108.0	0.0	0.0	28	181.0	1213.5
TOTAL	1204.1	1176.6	1201.3	0.0	0.0	86	210.9	1191.1

"Z"- CARCASE DE BOVINE CU VÂRSTA CUPRINSĂ ÎN TRE 8 LUNI Ș I MAI PUȚ IN DE 12 LUNI (TINERET BOVIN)								
CONFORMAȚIE	PREȚ MEDIU (RON / 100 kg)					NUMĂR CARCASE	TOTAL	
	GRĂSIME						GREUTATE MEDIE	PREȚ MEDIU (RON / 100 kg)
	1	2	3	4	5			
E	0.0	0.0	0.0	0.0	0.0	0	0.0	0.0
U	0.0	0.0	0.0	0.0	0.0	0	0.0	0.0
R	0.0	1456.0	0.0	0.0	0.0	1	181.3	1456.0
O	1300.8	1280.6	0.0	0.0	0.0	27	199.6	1290.3
P	1327.5	1284.7	0.0	0.0	0.0	32	153.7	1321.8
TOTAL	1317.4	1290.1	0.0	0.0	0.0	60	174.8	1307.9

TOATE CATEGORIILE								
CONFORMAȚIE	PREȚ MEDIU (RON / 100 kg)					NUMĂR CARCASE	TOTAL	
	GRĂSIME						GREUTATE MEDIE	PREȚ MEDIU (RON / 100 kg)
	1	2	3	4	5			
E	0.0	0.0	0.0	0.0	0.0	0	0.0	0.0
U	0.0	1208.0	1608.0	0.0	818.0	5	425.1	1391.9
R	1156.5	1354.0	1372.1	1108.0	823.0	23	340.1	1312.0
O	1147.5	1176.2	1149.8	1119.3	1077.0	377	270.6	1157.3
P	1101.0	1126.8	1086.3	1047.4	0.0	441	209.5	1106.8
TOTAL	1116.9	1164.9	1171.8	1111.0	915.6	846	241.5	1142.8



Raport național parțial prețuri de piață carcase de bovine cu vârsta de 8 luni sau mai mult, la intrarea în abator conform grilei UE (*)

Săptămâna: 1

din: 31/12/18

până în 06/01/19

"A"- CARCASE DE MASCULI NECASTRATI CU VÂRSTA CUPRINSĂ ÎNTRU 12 LUNI ȘI MAI PUȚIN DE 24 DE LUNI (TĂURĂȘI)								
CONFORMAȚIE	PREȚ MEDIU (RON / 100 kg)					NUMĂR CARCASE	TOTAL	
	GRĂSIME						GREUTATE MEDIE	PREȚ MEDIU (RON / 100 kg)
	1	2	3	4	5			
E	0.0	0.0	0.0	0.0	0.0	0	0.0	0.0
U	0.0	0.0	0.0	0.0	0.0	0	0.0	0.0
R	0.0	1397.4	1398.0	0.0	0.0	5	319.3	1397.7
O	1299.5	1380.0	1501.2	0.0	0.0	39	262.6	1355.1
P	1387.2	1520.3	0.0	0.0	0.0	25	206.9	1412.8
TOTAL	1338.6	1408.0	1461.2	0.0	0.0	69	246.5	1376.6

"B"- CARCASE DE MASCULI NECASTRATI CU VÂRSTA DE 24 DE LUNI ȘI MAI MULT (TAURI)								
CONFORMAȚIE	PREȚ MEDIU (RON / 100 kg)					NUMĂR CARCASE	TOTAL	
	GRĂSIME						GREUTATE MEDIE	PREȚ MEDIU (RON / 100 kg)
	1	2	3	4	5			
E	0.0	0.0	0.0	0.0	0.0	0	0.0	0.0
U	0.0	0.0	1608.0	0.0	0.0	3	450.8	1608.0
R	0.0	0.0	1608.0	0.0	0.0	4	393.7	1608.0
O	1146.8	1300.8	1075.0	0.0	0.0	11	295.5	1194.9
P	1305.0	0.0	0.0	0.0	0.0	6	162.3	1305.0
TOTAL	1200.2	1300.8	1571.0	0.0	0.0	24	298.0	1379.0

"C"- CARCASE DE MASCULI CASTRAȚI CU VÂRSTA DE 12 LUNI ȘI MAI MULT (BOI)								
CONFORMAȚIE	PREȚ MEDIU (RON / 100 kg)					NUMĂR CARCASE	TOTAL	
	GRĂSIME						GREUTATE MEDIE	PREȚ MEDIU (RON / 100 kg)
	1	2	3	4	5			
E	-	-	-	-	-	-	-	-
U	-	-	-	-	-	-	-	-
R	-	-	-	-	-	-	-	-
O	-	-	-	-	-	-	-	-
P	-	-	-	-	-	-	-	-
TOTAL	-	-	-	-	-	-	-	-

"D"- CARCASE DE FEMELE CARE AU FĂȚAT (VACI)								
CONFORMAȚIE	PREȚ MEDIU (RON / 100 kg)					NUMĂR CARCASE	TOTAL	
	GRĂSIME						GREUTATE MEDIE	PREȚ MEDIU (RON / 100 kg)
	1	2	3	4	5			
E	0.0	0.0	0.0	0.0	0.0	0	0.0	0.0
U	0.0	0.0	0.0	0.0	818.0	1	385.0	818.0
R	995.0	1225.1	1009.3	1108.0	823.0	8	373.0	1058.2
O	1002.1	1101.6	1127.2	1095.0	1077.0	218	292.1	1091.2
P	1011.5	1095.3	1085.8	1047.4	0.0	335	217.9	1048.1
TOTAL	1009.1	1100.5	1113.2	1090.3	915.6	562	249.2	1067.3

"E"- CARCASE ALE ALTOR BOVINE FEMELE CU VÂRSTA DE 12 LUNI ȘI MAI MULT (VITELE)								
CONFORMAȚIE	PREȚ MEDIU (RON / 100 kg)					NUMĂR CARCASE	TOTAL	
	GRĂSIME						GREUTATE MEDIE	PREȚ MEDIU (RON / 100 kg)
	1	2	3	4	5			
E	0.0	0.0	0.0	0.0	0.0	0	0.0	0.0
U	0.0	1208.0	0.0	0.0	0.0	1	388.1	1208.0
R	0.0	1318.7	0.0	0.0	0.0	3	324.0	1318.7
O	1190.1	1142.0	1217.8	0.0	0.0	53	216.6	1165.5
P	1205.3	1326.4	1108.0	0.0	0.0	28	181.0	1213.5
TOTAL	1198.3	1176.6	1201.3	0.0	0.0	85	210.7	1188.3

"Z"- CARCASE DE BOVINE CU VÂRSTA CUPRINSĂ ÎNTRU 8 LUNI ȘI MAI PUȚIN DE 12 LUNI (TINERET BOVIN)								
CONFORMAȚIE	PREȚ MEDIU (RON / 100 kg)					NUMĂR CARCASE	TOTAL	
	GRĂSIME						GREUTATE MEDIE	PREȚ MEDIU (RON / 100 kg)
	1	2	3	4	5			
E	0.0	0.0	0.0	0.0	0.0	0	0.0	0.0
U	0.0	0.0	0.0	0.0	0.0	0	0.0	0.0
R	0.0	1456.0	0.0	0.0	0.0	1	181.3	1456.0
O	1302.7	1280.6	0.0	0.0	0.0	26	200.5	1290.8
P	1331.9	1284.7	0.0	0.0	0.0	30	154.1	1325.2
TOTAL	1320.9	1290.1	0.0	0.0	0.0	57	175.7	1309.7

TOATE CATEGORIILE								
CONFORMAȚIE	PREȚ MEDIU (RON / 100 kg)					NUMĂR CARCASE	TOTAL	
	GRĂSIME						GREUTATE MEDIE	PREȚ MEDIU (RON / 100 kg)
	1	2	3	4	5			
E	0.0	0.0	0.0	0.0	0.0	0	0.0	0.0
U	0.0	1208.0	1608.0	0.0	818.0	5	425.1	1391.9
R	995.0	1321.5	1372.1	1108.0	823.0	21	348.0	1295.4
O	1129.2	1159.0	1149.8	1095.0	1077.0	347	270.5	1143.8
P	1086.1	1120.4	1086.3	1047.4	0.0	424	209.5	1096.0
TOTAL	1099.6	1150.3	1171.8	1090.3	915.6	797	241.1	1130.2

(*) Pentru calcularea prețurilor medii au fost luate în considerare doar bovinele cumparate de către abatoare



**Raport prețuri de piață din România versus prețuri de piață comunitare
conform Art.7 Regulamentul de punere în aplicare (UE) 2017/1184 al Comisiei din 20 aprilie 2017**

Săptămâna: 1

din: 31/12/18

până în: 06/01/19

CATEGORIA	CLASA	PREȚ MEDIU			PREȚ RO /PREȚ COMUNITAR (%)
		ROMANIA		UE	
		RON / 100 kg	€ / 100 kg	€ / 100 kg	
Z	U2	0.00	0.00	423.28	
Z	U3	0.00	0.00	401.06	
Z	R2	1456.00	312.78	393.74	-20.56
Z	R3	0.00	0.00	370.49	*
Z	O2	1280.57	275.10	357.00	-22.94
Z	O3	0.00	0.00	330.92	
Z		1302.67	279.85	375.92	-25.56
A	U2	0.00	0.00	407.13	
A	U3	0.00	0.00	393.62	
A	R2	1471.03	316.01	377.78	-16.35
A	R3	1398.02	300.33	376.25	-20.18 *
A	O2	1343.40	288.59	337.79	-14.57
A	O3	1501.16	322.48	346.40	-6.91
A		1386.00	297.74	377.18	-21.06
B	R3	1608.00	345.44	329.27	4.91
C	U2	0.00	0.00	390.62	
C	U3	0.00	0.00	395.33	
C	U4	0.00	0.00	396.01	
C	R3	0.00	0.00	383.08	*
C	R4	0.00	0.00	392.00	
C	O3	0.00	0.00	357.44	
C	O4	0.00	0.00	372.70	
C		0.00	0.00	378.62	
D	R3	1009.31	216.82	332.81	-34.85
D	R4	1108.00	238.02	293.25	-18.83
D	O2	1101.62	236.65	255.72	-7.46
D	O3	1127.25	242.16	274.20	-11.68 *
D	O4	1119.30	240.45	270.25	-11.03
D	P2	1095.29	235.29	222.26	5.86
D	P3	1085.77	233.25	254.28	-8.27
D		1101.71	236.67	271.95	-12.97
E	U2	1208.00	259.51	432.65	-40.02
E	U3	0.00	0.00	423.58	
E	R2	1318.66	283.28	379.09	-25.27
E	R3	0.00	0.00	382.07	*
E	R4	0.00	0.00	384.79	
E	O2	1141.99	245.33	300.52	-18.36
E	O3	1217.75	261.60	323.98	-19.25
E	O4	0.00	0.00	362.30	
E		1175.67	252.56	380.63	-33.65
TOATE CATEGORIILE		1201.07	258.02	340.27	-24.17

* CATEGORII ȘI CLASE DE REFERINȚĂ ÎN UE28: Z3, AR3, CR3, DO3 ȘI ER3



**CARCASE DE CARCASE DE BOVINE CU VÂRSTA DE 8 LUNI SAU MAI MULT LA INTRAREA ÎN ABATOR
CONFORM ART.7 REGULAMENTUL DE PUNERE ÎN APLICARE (UE) 2017/1184 AL COMISIEI DIN 20 APRILIE 2017**

Cotații naționale (RON / 100 kg)	SĂPT 1 / 2019	VARIAȚIE		
		1 SĂPT	1 AN	Medie 5 ani (14 - 18)
Tăurași "A"	1,386.00	6.27%	8.07%	19.16%
Vaci "D"	1,101.71	5.61%	3.50%	19.60%
Vițele "E"	1,175.67	-2.72%	-2.10%	4.83%

Prețuri medii europene (€ / 100 kg)	SĂPT 1 / 2019			VARIAȚIE					
				1 SĂPT			1 AN		
	A	D	E	A	D	E	A	D	E
Uniunea Europeană	377.18	271.95	380.63	-0.07%	0.36%	-0.27%	-4.77%	-6.05%	-2.90%
Franța	385.01	306.95	403.20	0.12%	-0.05%	-0.26%	-3.59%	-0.61%	-0.19%
Germania	386.72	259.22	345.22	-0.12%	2.02%	0.82%	-5.94%	-13.83%	-4.65%
Italia	427.04	238.96	448.37	-1.97%	-4.38%	-0.87%	-3.02%	-12.25%	1.02%
Marea Britanie	362.83	246.38	392.73	-0.75%	-0.33%	-0.01%	-5.45%	-14.66%	-4.30%
Olanda	349.67	247.76	203.84	41.74%	6.75%	-16.39%	5.45%	-6.66%	-12.50%
Polonia	330.42	262.08	313.04	0.00	0.00	-0.02	-0.03	-0.07	-0.02
România	297.75	236.67	252.56	6.27%	5.83%	-2.72%	7.81%	3.47%	-2.35%
Ungaria	241.38	194.92	200.05	0.15%	1.10%	-9.12%	-7.61%	-5.00%	-10.78%



PREȚ MEDIU PONDERAT LA INTRAREA ÎN ABATOR - CARCASE DE TĂURAȘI (A)

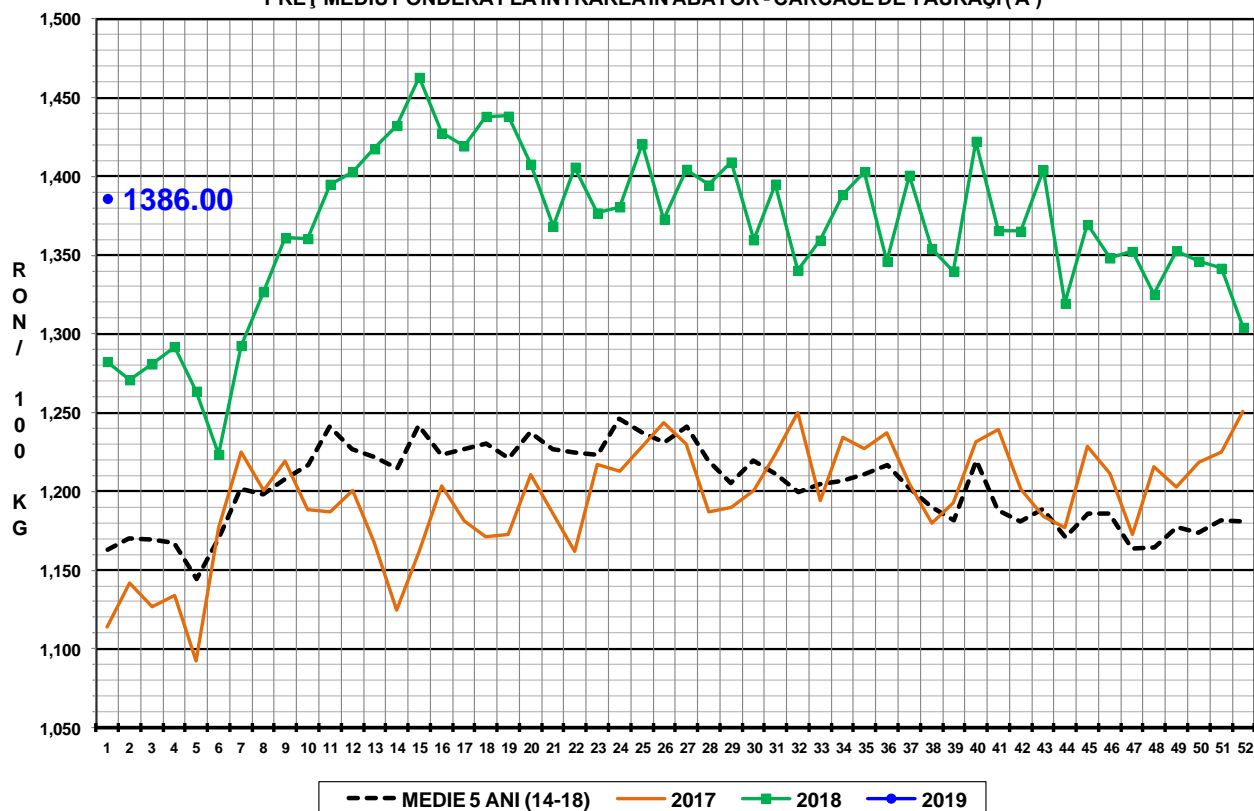

PREȚ MEDIU PONDERAT LA INTRAREA ÎN ABATOR - CARCASE DE VACI (D)

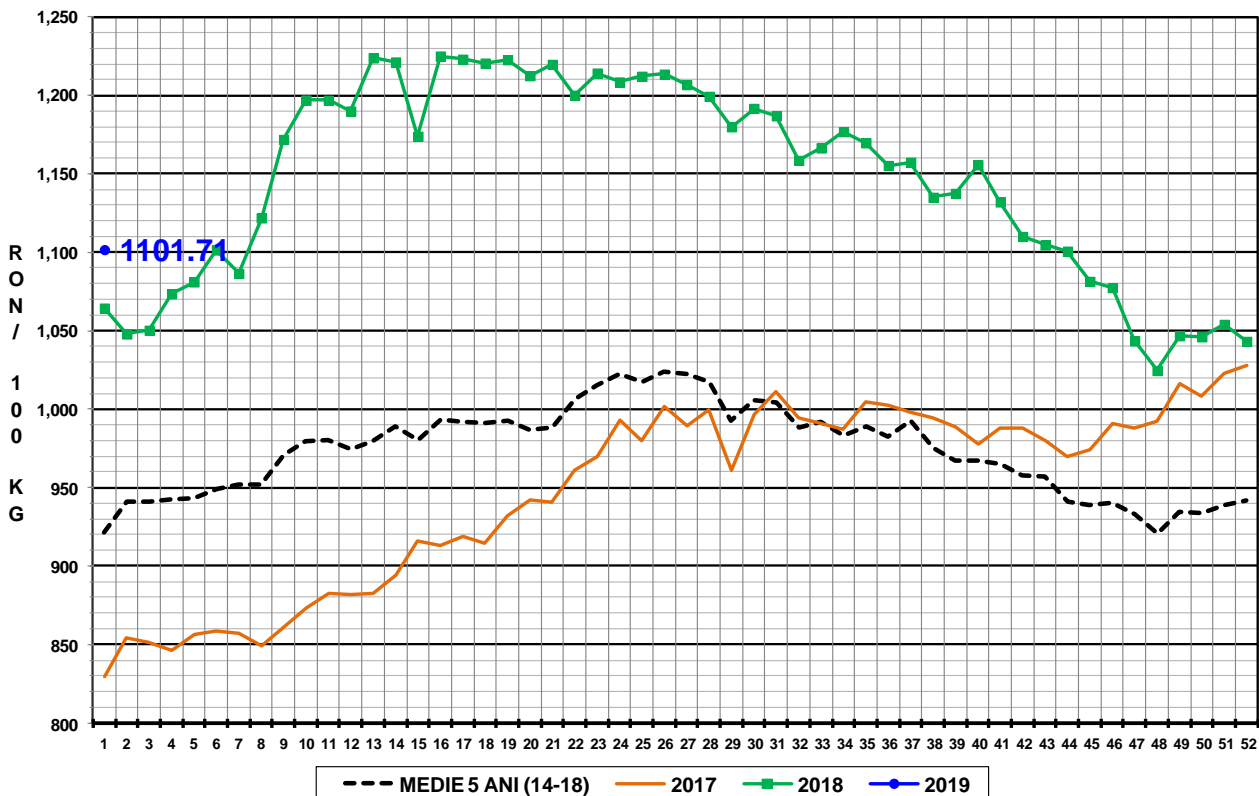

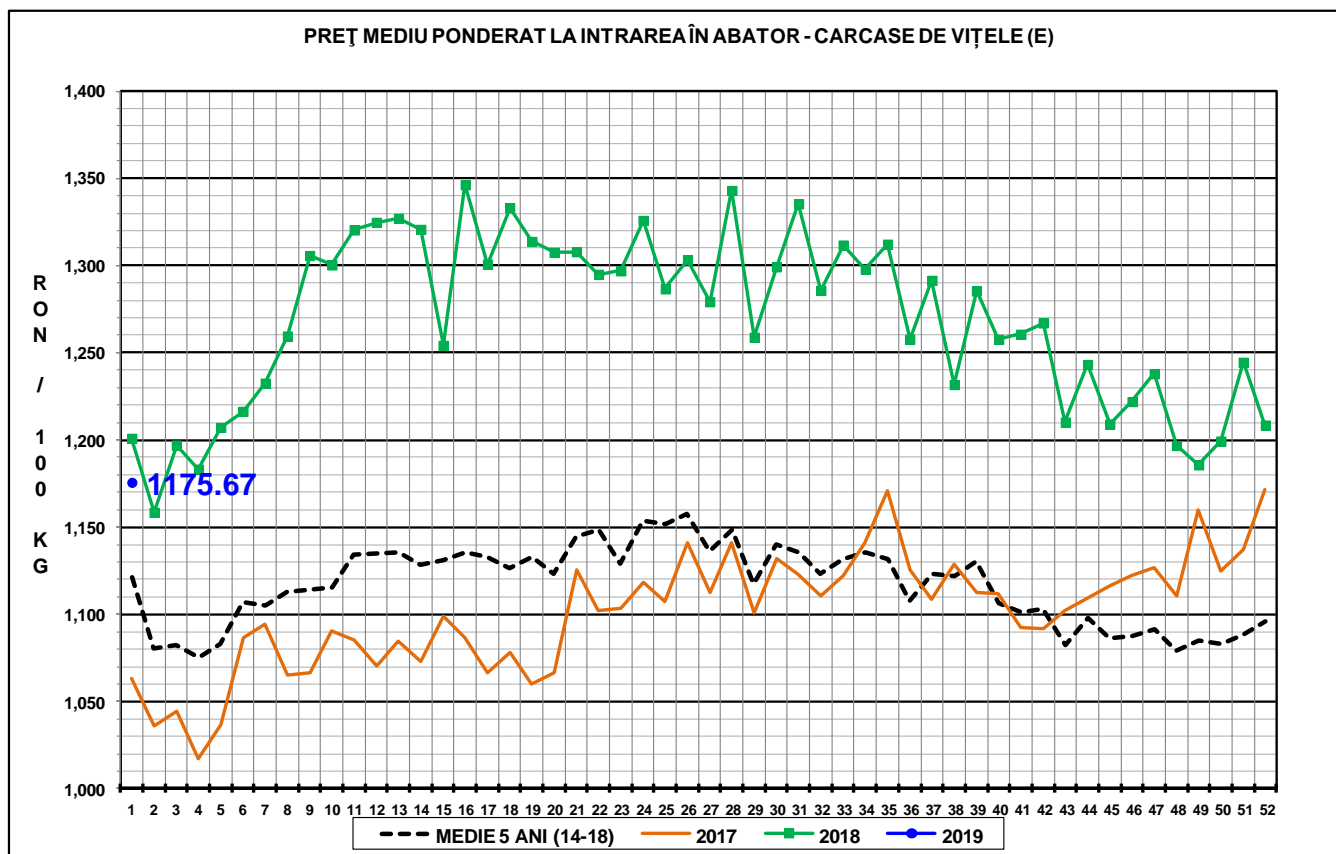

N.B. Prețurile medii ponderate săptămânale au fost calculate după cum urmează:

1. În toate cazurile de la paginile 1 - 3 și în cazul „per combinație categorie, clasă de conformație și grad de acoperire cu grăsime” de la pagina 4, au fost aplicate ponderi „real time”, care constau în greutatea individuală în viu, sau în carcasă ale bovinelor. Prețul mediu ponderat săptămânal (în viu sau în carcasă) este egal cu suma produselor dintre prețul individual (în viu sau în carcasă) și greutatea individuală (în viu sau în carcasă) împărțită la suma ponderilor (greutățile în viu sau în carcasă).

2. În cazul „per categorie” de la paginile 4 - 7, au fost aplicate ponderi bazate pe „cifrele istorice” comunicate de statele membre privind distribuția în clasele SEUROP.