



Prețul de piață al bovinelor la intrarea în abator Săptămâna 50 (10 – 16 decembrie 2018)

SITUAȚIA CARCASELOR DE BOVINE CLASIFICATE ÎN FUNCȚIE DE PROVENIENȚA BOVINELOR SACRIFICATE
ÎN SĂPTĂMÂNA 10 - 16 DECEMBRIE 2018

PROVENIENȚĂ BOVINE SACRIFICATE	CARCASE CLASIFICATE:						PREȚ FEZABIL CATEGORIILE:						
	BOVINE CU VÂRSTA:				TOTAL		A, B, C, D, E, Z				V		
	DE 8 LUNI SAU MAI MULT (A, B, C, D, E, Z)		MAI MICĂ DE 8 LUNI (V)				TOATE CLASELE		CLASELE CONFORM ART 7, REG (UE) 2017/1184		TOATE CLASELE		
	NUMĂR	%	NUMĂR	%	NUMĂR	%	NUMĂR	%	NUMĂR	%	NUMĂR	%	
CUMPĂRATE	2,688	50.5	101	1.9	2,789	52.4	2,589	48.6	1,142	21.5	58	1.1	
FERME PROPRII ALE ABATOARELOR	291	5.5	52	1.0	343	6.4	286	5.4	80	1.5	46	0.9	
PRESTĂRI SERVICII	PRODUCĂTORI	1,603	30.1	49	0.9	1,652	31.0	1,530	28.7	399	7.5	43	0.8
	COMERCIANȚI	522	9.8	16	0.3	538	10.1	510	9.6	157	3.0	11	0.2
TOTAL	5,104	95.9	218	4.1	5,322	100.0	4,915	92.4	1,778	33.4	158	3.0	

2,875 Carcase incluse în rapoartele naționale de prețuri de piață pentru carcasele de bovine cu vârsta de 8 luni sau mai mult
54.0% din total carcase clasificate

1,222 Carcase incluse în raportul național de prețuri de piață pentru Comisia Europeană
23.0% din total carcase clasificate

104 Carcase incluse în rapoartele naționale de prețuri de piață pentru carcasele de bovine cu vârsta mai mică de 8 luni (viței)
2.0% din total carcase clasificate

Factor general de ajustare pentru cheltuielile de transport a prețurilor raportate: 0.08 RON/kg carcasă caldă-2%

Prețul în viu al bovinelor din toate clasele de conformație și acoperire cu grăsime
la intrarea în abator în săptămâna 10 -16 decembrie 2018

Categorie	Număr	Greutate în viu (kg)	Preț în viu (RON / 100 kg)	Modificare preț	
				1 săpt	1 an
"A" - TĂURAȘI	426	485.0	685.3	-1.06%	10.69%
"B" - TAURI	112	601.6	660.4	2.01%	8.52%
"C" - BOI	41	630.0	635.6	3.60%	21.23%
"D" - VACI	1,815	509.4	483.7	0.70%	3.12%
"E" - VIȚELE	331	464.7	583.5	2.60%	8.92%
"Z" - TINERET BOVIN	150	335.3	625.5	-0.29%	12.10%
A + B + C + D + E + Z	2,875	496.8	539.7	1.24%	7.29%
"V" - VIȚEI	104	257.3	606.2	-0.85%	13.79%



Raport național prețuri de piață carcase de bovine cu vârsta de 8 luni sau mai mult, la intrarea în abator conform grilei UE

Săptămâna: 50

din: 10/12/18

până în 16/12/18

"A"- CARCASE DE MASCULI NECASTRĂȚI CU VÂRSTA CUPRINSĂ ÎNȚRE 12 LUNI ȘI MAI PUȚIN DE 24 DE LUNI (TĂURAȘI)								
CONFORMAȚIE	PREȚ MEDIU (RON / 100 kg)					NUMĂR CARCASE	TOTAL	
	GRĂSIMI						GREUTATE MEDIE	PREȚ MEDIU (RON / 100 kg)
	1	2	3	4	5			
E	0.0	0.0	1437.0	0.0	0.0	1	617.4	1437.0
U	1512.8	1435.0	1437.0	1490.1	0.0	9	389.6	1469.7
R	1353.1	1390.5	1424.4	1600.0	0.0	37	330.2	1388.4
O	1280.7	1316.5	1394.4	1418.3	0.0	223	255.7	1305.4
P	1339.2	1371.7	1236.8	0.0	0.0	156	210.5	1343.9
TOTAL	1313.2	1343.3	1382.2	1464.4	0.0	426	249.3	1333.0

"B"- CARCASE DE MASCULI NECASTRĂȚI CU VÂRSTA DE 24 DE LUNI ȘI MAI MULT (TAURI)								
CONFORMAȚIE	PREȚ MEDIU (RON / 100 kg)					NUMĂR CARCASE	TOTAL	
	GRĂSIMI						GREUTATE MEDIE	PREȚ MEDIU (RON / 100 kg)
	1	2	3	4	5			
E	0.0	0.0	0.0	0.0	0.0	0	0.0	0.0
U	0.0	1032.0	1228.7	0.0	0.0	6	505.8	1193.5
R	1329.6	1144.0	1302.2	1472.3	0.0	33	377.9	1277.5
O	1273.5	1266.9	1291.0	0.0	0.0	50	284.8	1273.7
P	1232.9	1395.3	1130.0	0.0	0.0	23	232.6	1272.6
TOTAL	1274.5	1231.9	1268.7	1472.3	0.0	112	313.3	1267.9

"C"- CARCASE DE MASCULI CASTRAȚI CU VÂRSTA DE 12 LUNI ȘI MAI MULT (BOI)								
CONFORMAȚIE	PREȚ MEDIU (RON / 100 kg)					NUMĂR CARCASE	TOTAL	
	GRĂSIMI						GREUTATE MEDIE	PREȚ MEDIU (RON / 100 kg)
	1	2	3	4	5			
E	0.0	0.0	0.0	0.0	0.0	0	0.0	0.0
U	0.0	0.0	0.0	0.0	0.0	0	0.0	0.0
R	1486.7	1132.6	0.0	0.0	0.0	8	335.1	1321.9
O	1490.2	1183.9	1412.8	0.0	0.0	22	325.2	1340.0
P	1084.3	1374.4	0.0	0.0	0.0	11	250.1	1194.2
TOTAL	1378.8	1207.8	1412.8	0.0	0.0	41	307.0	1304.3

"D"- CARCASE DE FEMELE CARE AU FĂȚAT (VACI)								
CONFORMAȚIE	PREȚ MEDIU (RON / 100 kg)					NUMĂR CARCASE	TOTAL	
	GRĂSIMI						GREUTATE MEDIE	PREȚ MEDIU (RON / 100 kg)
	1	2	3	4	5			
E	0.0	0.0	0.0	0.0	0.0	0	0.0	0.0
U	0.0	0.0	1053.0	1004.0	0.0	2	463.2	1034.0
R	1018.4	1000.4	1065.7	1016.8	0.0	63	346.3	1032.4
O	965.2	1015.6	1061.6	1076.5	1058.0	780	275.5	1022.6
P	963.6	1049.1	1128.8	1075.0	1154.0	970	208.6	1008.1
TOTAL	964.9	1029.9	1077.6	1065.9	1097.5	1815	242.4	1016.4

"E"- CARCASE ALE ALTOR BOVINE FEMELE CU VÂRSTA DE 12 LUNI ȘI MAI MULT (VIȚELE)								
CONFORMAȚIE	PREȚ MEDIU (RON / 100 kg)					NUMĂR CARCASE	TOTAL	
	GRĂSIMI						GREUTATE MEDIE	PREȚ MEDIU (RON / 100 kg)
	1	2	3	4	5			
E	0.0	0.0	0.0	0.0	0.0	0	0.0	0.0
U	0.0	0.0	0.0	1437.0	0.0	1	397.9	1437.0
R	1008.0	1235.5	1149.8	1236.4	1257.0	15	318.3	1198.0
O	1189.0	1211.6	1171.5	1230.6	1207.0	190	243.0	1202.3
P	1098.6	1241.1	1379.9	1598.8	0.0	125	187.6	1191.7
TOTAL	1139.9	1219.3	1221.4	1281.3	1234.3	331	225.9	1200.0

"Z"- CARCASE DE BOVINE CU VÂRSTA CUPRINSĂ ÎNȚRE 8 LUNI ȘI MAI PUȚIN DE 12 LUNI (TINERET BOVIN)								
CONFORMAȚIE	PREȚ MEDIU (RON / 100 kg)					NUMĂR CARCASE	TOTAL	
	GRĂSIMI						GREUTATE MEDIE	PREȚ MEDIU (RON / 100 kg)
	1	2	3	4	5			
E	0.0	0.0	0.0	0.0	0.0	0	0.0	0.0
U	0.0	0.0	0.0	0.0	0.0	0	0.0	0.0
R	0.0	1295.2	0.0	0.0	0.0	3	225.1	1295.2
O	1291.5	1217.9	1475.4	0.0	0.0	50	203.7	1276.0
P	1205.1	1239.8	1208.0	0.0	0.0	97	150.0	1208.3
TOTAL	1231.9	1232.2	1413.8	0.0	0.0	150	169.4	1237.8

TOATE CATEGORIILE								
CONFORMAȚIE	PREȚ MEDIU (RON / 100 kg)					NUMĂR CARCASE	TOTAL	
	GRĂSIMI						GREUTATE MEDIE	PREȚ MEDIU (RON / 100 kg)
	1	2	3	4	5			
E	0.0	0.0	1437.0	0.0	0.0	1	617.4	1437.0
U	1512.8	1310.5	1229.6	1367.4	0.0	18	437.0	1310.2
R	1284.7	1182.6	1184.6	1150.1	1257.0	159	343.6	1199.9
O	1121.6	1120.0	1101.1	1118.6	1124.0	1315	265.9	1116.5
P	1047.5	1115.5	1163.3	1212.2	1154.0	1382	203.5	1079.8
TOTAL	1086.6	1124.5	1132.1	1139.2	1166.9	2875	241.4	1110.7



Raport național parțial prețuri de piață carcase de bovine cu vârsta de 8 luni sau mai mult, la intrarea în abator conform grilei UE (*)

Săptămâna: 50

din: 10/12/18

până în 16/12/18

"A"- CARCASE DE MASCULI NECASTRAȚI CU VÂRSTA CUPRINSĂ ÎNTRE 12 LUNI ȘI MAI PUȚIN DE 24 DE LUNI (TĂURAȘI)								
CONFORMAȚIE	PREȚ MEDIU (RON / 100 kg)					NUMĂR CARCASE	TOTAL	
	GRĂSIME						GREUTATE MEDIE	PREȚ MEDIU (RON / 100 kg)
	1	2	3	4	5			
E	0.0	0.0	1437.0	0.0	0.0	1	617.4	1437.0
U	1512.8	1435.0	1437.0	1490.1	0.0	9	389.6	1469.7
R	1353.1	1431.3	1423.0	1600.0	0.0	34	326.1	1401.4
O	1277.3	1323.0	1429.7	1418.3	0.0	179	253.0	1307.8
P	1386.8	1451.4	1232.0	0.0	0.0	105	201.9	1402.1
TOTAL	1327.1	1370.5	1419.8	1464.4	0.0	328	249.1	1352.9

"B"- CARCASE DE MASCULI NECASTRAȚI CU VÂRSTA DE 24 DE LUNI ȘI MAI MULT (TAURI)								
CONFORMAȚIE	PREȚ MEDIU (RON / 100 kg)					NUMĂR CARCASE	TOTAL	
	GRĂSIME						GREUTATE MEDIE	PREȚ MEDIU (RON / 100 kg)
	1	2	3	4	5			
E	0.0	0.0	0.0	0.0	0.0	0	0.0	0.0
U	0.0	0.0	1600.0	0.0	0.0	1	475.7	1600.0
R	1329.6	1157.1	1299.6	1506.0	0.0	23	372.8	1283.9
O	1288.9	1296.3	1291.0	0.0	0.0	40	285.8	1291.5
P	1243.9	1434.7	1091.2	0.0	0.0	18	227.4	1295.2
TOTAL	1288.6	1266.9	1305.7	1506.0	0.0	82	299.7	1295.4

"C"- CARCASE DE MASCULI CASTRAȚI CU VÂRSTA DE 12 LUNI ȘI MAI MULT (BOI)								
CONFORMAȚIE	PREȚ MEDIU (RON / 100 kg)					NUMĂR CARCASE	TOTAL	
	GRĂSIME						GREUTATE MEDIE	PREȚ MEDIU (RON / 100 kg)
	1	2	3	4	5			
E	0.0	0.0	0.0	0.0	0.0	0	0.0	0.0
U	0.0	0.0	0.0	0.0	0.0	0	0.0	0.0
R	1486.7	1132.6	0.0	0.0	0.0	8	335.1	1321.9
O	1490.2	1183.9	1412.8	0.0	0.0	22	325.2	1340.0
P	1084.3	1374.4	0.0	0.0	0.0	11	250.1	1194.2
TOTAL	1378.8	1207.8	1412.8	0.0	0.0	41	307.0	1304.3

"D"- CARCASE DE FEMELE CARE AU FĂTAT (VACI)								
CONFORMAȚIE	PREȚ MEDIU (RON / 100 kg)					NUMĂR CARCASE	TOTAL	
	GRĂSIME						GREUTATE MEDIE	PREȚ MEDIU (RON / 100 kg)
	1	2	3	4	5			
E	0.0	0.0	0.0	0.0	0.0	0	0.0	0.0
U	0.0	0.0	0.0	1004.0	0.0	1	359.0	1004.0
R	1018.4	1000.4	1058.1	1016.8	0.0	61	342.5	1028.2
O	965.2	1012.2	1061.3	1076.5	1058.0	770	275.1	1021.0
P	961.0	1051.8	1131.0	1075.0	1154.0	905	208.2	1009.5
TOTAL	963.3	1028.9	1077.7	1065.9	1097.5	1737	242.7	1016.2

"E"- CARCASE ALE ALTOR BOVINE FEMELE CU VÂRSTA DE 12 LUNI ȘI MAI MULT (VIȚELE)								
CONFORMAȚIE	PREȚ MEDIU (RON / 100 kg)					NUMĂR CARCASE	TOTAL	
	GRĂSIME						GREUTATE MEDIE	PREȚ MEDIU (RON / 100 kg)
	1	2	3	4	5			
E	0.0	0.0	0.0	0.0	0.0	0	0.0	0.0
U	0.0	0.0	0.0	1437.0	0.0	1	397.9	1437.0
R	1008.0	1231.5	1149.8	1236.4	1257.0	14	319.5	1194.4
O	1191.4	1219.8	1175.6	1243.5	1207.0	163	239.8	1209.5
P	1085.4	1257.5	1609.4	1598.8	0.0	96	182.3	1211.2
TOTAL	1140.1	1228.8	1252.6	1296.4	1234.3	274	224.3	1210.4

"Z"- CARCASE DE BOVINE CU VÂRSTA CUPRINSĂ ÎNTRE 8 LUNI ȘI MAI PUȚIN DE 12 LUNI (TINERET BOVIN)								
CONFORMAȚIE	PREȚ MEDIU (RON / 100 kg)					NUMĂR CARCASE	TOTAL	
	GRĂSIME						GREUTATE MEDIE	PREȚ MEDIU (RON / 100 kg)
	1	2	3	4	5			
E	0.0	0.0	0.0	0.0	0.0	0	0.0	0.0
U	0.0	0.0	0.0	0.0	0.0	0	0.0	0.0
R	0.0	1295.2	0.0	0.0	0.0	3	225.1	1295.2
O	1291.7	1217.9	1475.4	0.0	0.0	47	207.1	1275.4
P	1196.3	1228.2	1208.0	0.0	0.0	77	150.0	1198.0
TOTAL	1228.1	1229.7	1413.8	0.0	0.0	127	172.9	1235.3

TOATE CATEGORIILE								
CONFORMAȚIE	PREȚ MEDIU (RON / 100 kg)					NUMĂR CARCASE	TOTAL	
	GRĂSIME						GREUTATE MEDIE	PREȚ MEDIU (RON / 100 kg)
	1	2	3	4	5			
E	0.0	0.0	1437.0	0.0	0.0	1	617.4	1437.0
U	1512.8	1435.0	1516.9	1367.4	0.0	12	394.9	1444.8
R	1284.7	1190.0	1151.9	1141.6	1257.0	143	338.3	1194.4
O	1110.6	1108.6	1097.6	1117.5	1124.0	1221	265.8	1107.9
P	1036.7	1112.3	1163.5	1212.2	1154.0	1212	202.6	1073.5
TOTAL	1078.7	1117.9	1124.5	1137.2	1166.9	2589	240.9	1103.9

(*) Pentru calcularea prețurilor medii au fost luate în considerare doar bovinele cumparate de către abatoare



**Raport prețuri de piață din România versus prețuri de piață comunitare
conform Art.7 Regulamentul de punere în aplicare (UE) 2017/1184 al Comisiei din 20 aprilie 2017**

Săptămâna: 50

din: 10/12/18

până în: 16/12/18

CATEGORIA	CLASA	PREȚ MEDIU			PREȚ RO /PREȚ COMUNITAR (%)
		ROMANIA		UE	
		RON / 100 kg	€ / 100 kg	€ / 100 kg	
Z	U2	0.00	0.00	417.33	
Z	U3	0.00	0.00	411.12	
Z	R2	1295.19	278.33	393.97	-29.35
Z	R3	0.00	0.00	369.23	*
Z	O2	1217.95	261.73	351.90	-25.62
Z	O3	1475.44	317.06	337.53	-6.06
Z		1258.91	270.53	374.97	-27.85
A	U2	1435.00	308.37	407.57	-24.34
A	U3	1437.00	308.80	392.71	-21.37
A	R2	1390.48	298.80	374.43	-20.20
A	R3	1424.40	306.09	375.03	-18.38 *
A	O2	1316.46	282.90	335.24	-15.61
A	O3	1394.40	299.65	344.42	-13.00
A		1346.09	289.27	375.77	-23.02
B	R3	1302.18	279.83	321.76	-13.03
C	U2	0.00	0.00	402.77	
C	U3	0.00	0.00	400.20	
C	U4	0.00	0.00	396.62	
C	R3	0.00	0.00	383.93	*
C	R4	0.00	0.00	392.08	
C	O3	1412.76	303.59	355.32	-14.56
C	O4	0.00	0.00	368.05	
C		1412.76	303.59	378.41	-19.77
D	R3	1065.72	229.01	330.90	-30.79
D	R4	1016.78	218.50	291.09	-24.94
D	O2	1015.64	218.25	249.78	-12.62
D	O3	1061.59	228.13	268.80	-15.13 *
D	O4	1076.50	231.33	266.42	-13.17
D	P2	1049.12	225.45	218.57	3.15
D	P3	1128.83	242.58	249.58	-2.80
D		1046.10	224.80	267.74	-16.04
E	U2	0.00	0.00	443.05	
E	U3	0.00	0.00	428.35	
E	R2	1235.49	265.50	376.61	-29.50
E	R3	1149.75	247.07	380.93	-35.14 *
E	R4	1236.43	265.70	383.77	-30.77
E	O2	1211.59	260.36	298.89	-12.89
E	O3	1171.46	251.74	318.67	-21.00
E	O4	1230.61	264.45	357.28	-25.98
E		1199.36	257.73	380.52	-32.27
TOATE CATEGORIILE		1148.51	246.81	338.02	-26.98

* CATEGORII ȘI CLASE DE REFERINȚĂ ÎN UE28: Z3, AR3, CR3, DO3 ȘI ER3



**CARCASE DE CARCASE DE BOVINE CU VÂRSTA DE 8 LUNI SAU MAI MULT LA INTRAREA ÎN ABATOR
CONFORM ART.7 REGULAMENTUL DE PUNERE ÎN APLICARE (UE) 2017/1184 AL COMISIEI DIN 20 APRILIE 2017**

Cotații naționale (RON / 100 kg)	SĂPT 50 / 2018	VARIAȚIE		
		1 SĂPT	1 AN	Medie 5 ani (13 - 17)
Tăurași "A"	1,346.09	-0.50%	10.49%	17.53%
Vaci "D"	1,046.10	-0.07%	3.77%	13.56%
Vițele "E"	1,199.36	1.15%	6.63%	11.45%

Prețuri medii europene (€ / 100 kg)	SĂPT 50 / 2018			VARIAȚIE					
				1 SĂPT			1 AN		
	A	D	E	A	D	E	A	D	E
Uniunea Europeană	375.77	267.74	380.52	0.26%	-0.04%	0.32%	-5.13%	-6.54%	-2.84%
Franța	383.83	305.29	411.88	1.03%	-0.07%	2.69%	-4.64%	-0.46%	1.10%
Germania	384.96	246.53	338.02	0.66%	1.45%	0.36%	-6.70%	-15.71%	-6.24%
Italia	427.98	235.04	452.91	1.14%	-1.79%	0.85%	-3.13%	-13.59%	1.88%
Marea Britanie	366.48	242.37	390.74	-1.98%	-2.29%	-1.85%	-5.49%	-15.50%	-5.22%
Olanda	325.56	237.69	243.23	-3.47%	4.90%	6.12%	-7.63%	-11.30%	-2.17%
Polonia	326.04	259.05	312.11	0.00	-0.01	-0.01	-0.05	-0.08	-0.02
România	289.26	224.80	257.73	-0.52%	-0.08%	1.14%	10.00%	3.32%	6.16%
Ungaria	241.01	192.81	220.14	2.02%	-6.77%	34.90%	-3.75%	-2.25%	-3.29%



PREȚ MEDIU PONDERAT LA INTRAREA ÎN ABATOR - CARCASE DE TĂURAȘI (A)

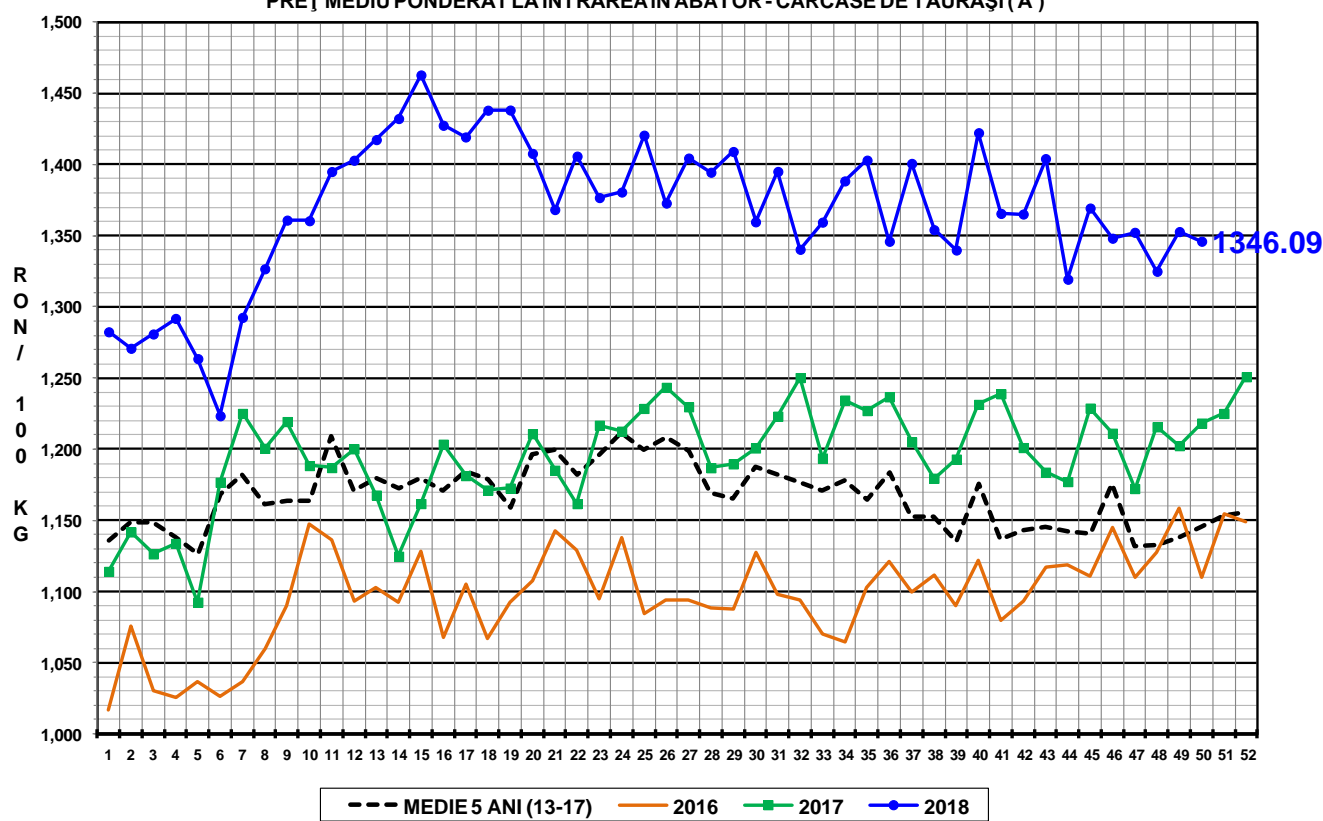

PREȚ MEDIU PONDERAT LA INTRAREA ÎN ABATOR - CARCASE DE VACI (D)

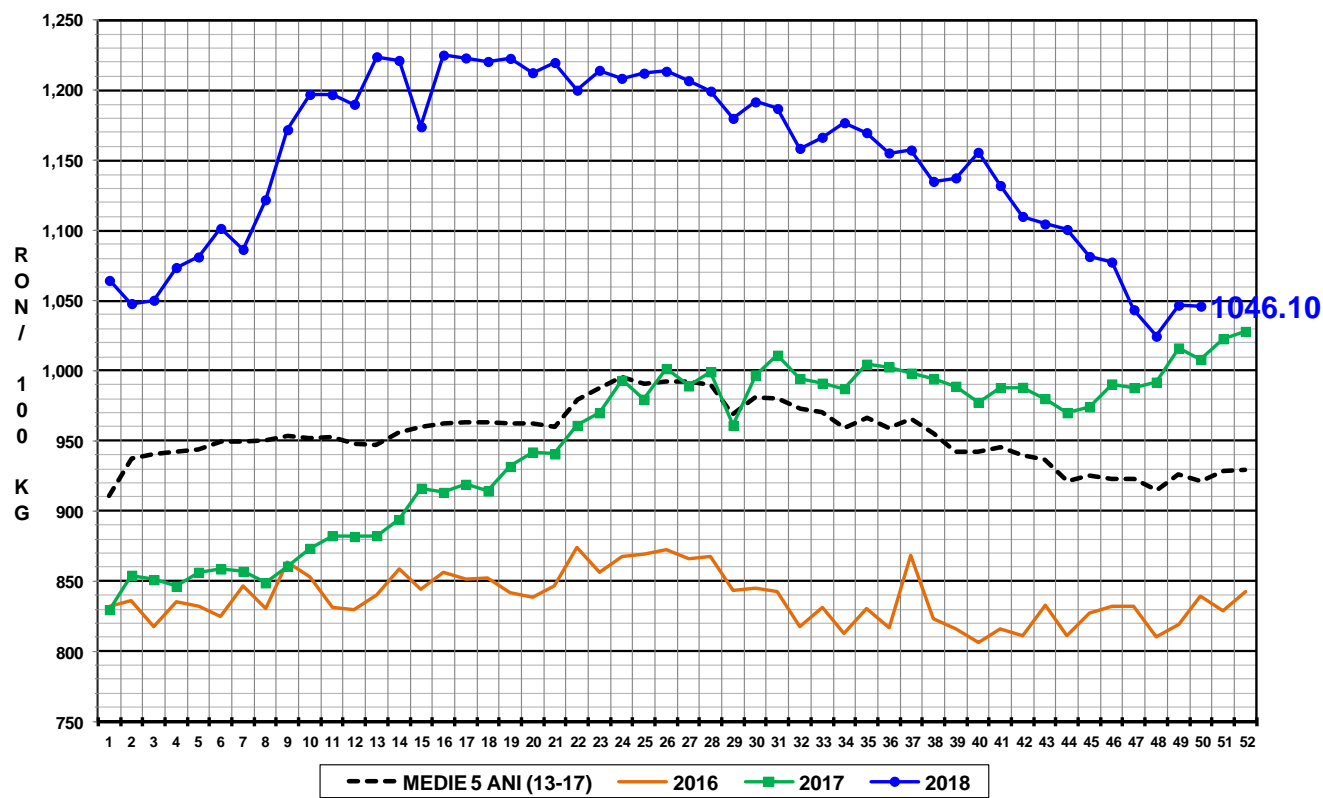

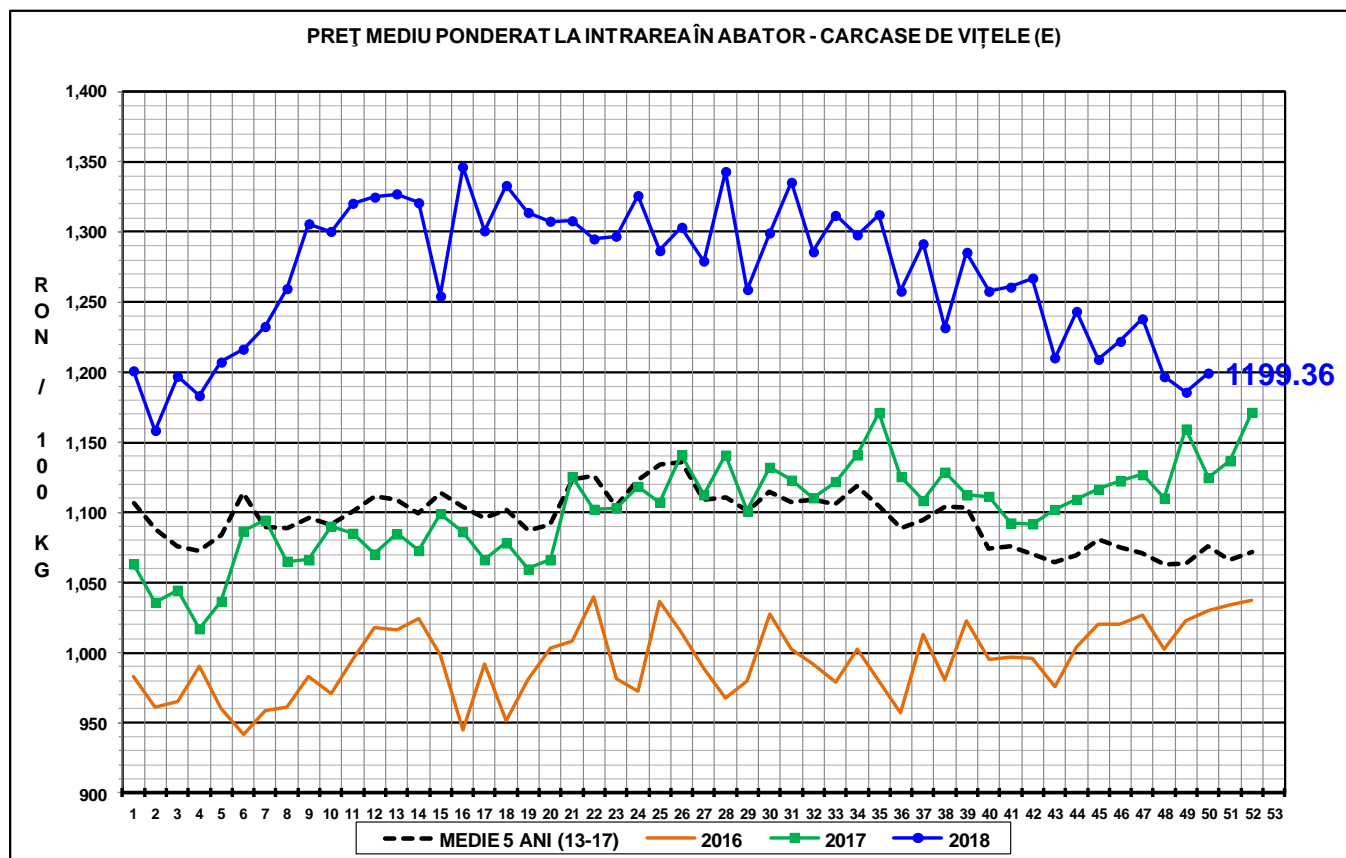

N.B. Prețurile medii ponderate săptămânale au fost calculate după cum urmează:

1. În toate cazurile de la paginile 1 - 3 și în cazul „per combinație categorie, clasă de conformație și grad de acoperire cu grăsime” de la pagina 4, au fost aplicate ponderi „real time”, care constau în greutatea individuală în viu, sau în carcasă ale bovinelor. Prețul mediu ponderat săptămânal (în viu sau în carcasă) este egal cu suma produselor dintre prețul individual (în viu sau în carcasă) și greutatea individuală (în viu sau în carcasă) împărțită la suma ponderilor (greutățile în viu sau în carcasă).

2. În cazul „per categorie” de la paginile 4 - 7, au fost aplicate ponderi bazate pe „cifrele istorice” comunicate de statele membre privind distribuția în clasele SEUROP.