



Prețul de piață al bovinelor la intrarea în abator Săptămâna 49 (3 – 9 decembrie 2018)

SITUAȚIA CARCASELOR DE BOVINE CLASIFICATE ÎN FUNCȚIE DE PROVENIENȚA BOVINELOR SACRIFICATE
ÎN SĂPTĂMÂNA 3 - 9 DECEMBRIE 2018

PROVENIENȚĂ BOVINE SACRIFICATE	CARCASE CLASIFICATE:						PREȚ FEZABIL CATEGORIILE:						
	BOVINE CU VÂRSTA:				TOTAL		A, B, C, D, E, Z				V		
	DE 8 LUNI SAU MAI MULT (A, B, C, D, E, Z)		MAI MICĂ DE 8 LUNI (V)				TOATE CLASELE		CLASELE CONFORM ART 7, REG (UE) 2017/1184		TOATE CLASELE		
	NUMĂR	%	NUMĂR	%	NUMĂR	%	NUMĂR	%	NUMĂR	%	NUMĂR	%	
CUMPĂRATE	2,633	53.8	102	2.1	2,735	55.9	2,505	51.2	1,122	22.9	74	1.5	
FERME PROPRII ALE ABATOARELOR	237	4.8	34	0.7	271	5.5	236	4.8	63	1.3	33	0.7	
PRESTĂRI SERVICII	PRODUCĂTORI	1,462	29.9	65	1.3	1,527	31.2	1,423	29.1	356	7.3	64	1.3
	COMERCIANȚI	337	6.9	22	0.4	359	7.3	337	6.9	45	0.9	22	0.4
TOTAL	4,669	95.4	223	4.6	4,892	100.0	4,501	92.0	1,586	32.4	193	3.9	

2,741 Carcase incluse în rapoartele naționale de prețuri de piață pentru carcasele de bovine cu vârsta de 8 luni sau mai mult
56.0% din total carcase clasificate

1,185 Carcase incluse în raportul național de prețuri de piață pentru Comisia Europeană
24.2% din total carcase clasificate

107 Carcase incluse în rapoartele naționale de prețuri de piață pentru carcasele de bovine cu vârsta mai mică de 8 luni (viței)
2.2% din total carcase clasificate

Factor general de ajustare pentru cheltuielile de transport a prețurilor raportate: 0.08 RON/kg carcasă caldă-2%

Prețul în viu al bovinelor din toate clasele de conformație și acoperire cu grăsime
la intrarea în abator în săptămâna 3 - 9 decembrie 2018

Categorיה	Număr	Greutate în viu (kg)	Preț în viu (RON / 100 kg)	Modificare preț	
				1 săpt	1 an
"A" - TĂURAȘI	397	510.4	692.6	1.65%	13.99%
"B" - TAURI	65	515.5	647.4	4.31%	12.51%
"C" - BOI	22	690.4	613.5	-9.04%	26.09%
"D" - VACI	1,804	502.6	480.4	0.08%	2.49%
"E" - VIȚELE	280	469.8	568.7	-2.61%	5.20%
"Z" - TINERET BOVIN	173	352.6	627.3	-0.22%	12.99%
A + B + C + D + E + Z	2,741	492.7	533.1	1.22%	7.46%
"V" - VIȚEI	107	234.2	611.4	6.66%	16.80%



Raport național prețuri de piață carcase de bovine cu vârsta de 8 luni sau mai mult, la intrarea în abator conform grilei UE

Săptămâna: 49

din: 03/12/18

până în 09/12/18

"A"- CARCASE DE MASCULI NECASTRAȚI CU VÂRSTA CUPRINSĂ ÎNȚRE 12 LUNI ȘI MAI PUȚIN DE 24 DE LUNI (TĂURAȘI)								
CONFORMAȚIE	PREȚ MEDIU (RON / 100 kg)					NUMĂR CARCASE	TOTAL	
	GRĂSIMI						GREUTATE MEDIE	PREȚ MEDIU (RON / 100 kg)
	1	2	3	4	5			
E	0.0	2134.0	0.0	0.0	0.0	1	470.4	2134.0
U	1316.4	1436.1	1271.1	1526.8	0.0	11	391.5	1360.8
R	1406.9	1416.7	1476.9	1073.0	0.0	57	330.7	1413.4
O	1291.5	1334.9	1323.8	1308.0	0.0	202	269.3	1313.0
P	1310.4	1318.3	1236.1	1238.0	0.0	126	214.5	1310.5
TOTAL	1315.7	1356.8	1354.7	1341.1	0.0	397	264.6	1336.0

"B"- CARCASE DE MASCULI NECASTRAȚI CU VÂRSTA DE 24 DE LUNI ȘI MAI MULT (TAURI)								
CONFORMAȚIE	PREȚ MEDIU (RON / 100 kg)					NUMĂR CARCASE	TOTAL	
	GRĂSIMI						GREUTATE MEDIE	PREȚ MEDIU (RON / 100 kg)
	1	2	3	4	5			
E	0.0	0.0	0.0	0.0	0.0	0	0.0	0.0
U	1362.0	0.0	0.0	0.0	0.0	1	397.0	1362.0
R	956.0	1257.0	1438.4	0.0	0.0	4	422.4	1296.8
O	1253.1	1328.8	1285.2	0.0	0.0	45	263.9	1288.9
P	1187.2	1163.0	1287.0	1199.0	0.0	15	203.6	1196.9
TOTAL	1228.5	1315.5	1334.8	1199.0	0.0	65	261.8	1274.9

"C"- CARCASE DE MASCULI CASTRAȚI CU VÂRSTA DE 12 LUNI ȘI MAI MULT (BOI)								
CONFORMAȚIE	PREȚ MEDIU (RON / 100 kg)					NUMĂR CARCASE	TOTAL	
	GRĂSIMI						GREUTATE MEDIE	PREȚ MEDIU (RON / 100 kg)
	1	2	3	4	5			
E	0.0	0.0	0.0	0.0	0.0	0	0.0	0.0
U	0.0	0.0	0.0	0.0	0.0	0	0.0	0.0
R	0.0	1321.0	1076.0	1320.0	0.0	3	496.5	1222.2
O	1062.8	1326.6	1320.0	0.0	0.0	12	324.6	1297.9
P	1306.0	1121.0	1100.9	0.0	0.0	7	307.0	1136.2
TOTAL	1153.5	1270.6	1154.5	1320.0	0.0	22	342.5	1236.8

"D"- CARCASE DE FEMELE CARE AU FĂTAT (VACI)								
CONFORMAȚIE	PREȚ MEDIU (RON / 100 kg)					NUMĂR CARCASE	TOTAL	
	GRĂSIMI						GREUTATE MEDIE	PREȚ MEDIU (RON / 100 kg)
	1	2	3	4	5			
E	0.0	0.0	0.0	0.0	0.0	0	0.0	0.0
U	0.0	907.0	1159.0	1108.1	0.0	6	411.2	1099.4
R	945.4	1013.7	1127.1	1050.2	1057.5	50	350.1	1057.0
O	944.3	1023.9	1052.8	1065.5	1056.5	680	270.8	1015.8
P	980.2	1051.0	1090.2	985.8	1039.0	1068	209.8	1014.2
TOTAL	970.1	1036.7	1070.8	1055.0	1052.5	1804	237.4	1017.1

"E"- CARCASE ALE ALTOR BOVINE FEMELE CU VÂRSTA DE 12 LUNI ȘI MAI MULT (VIȚELE)								
CONFORMAȚIE	PREȚ MEDIU (RON / 100 kg)					NUMĂR CARCASE	TOTAL	
	GRĂSIMI						GREUTATE MEDIE	PREȚ MEDIU (RON / 100 kg)
	1	2	3	4	5			
E	0.0	0.0	0.0	0.0	0.0	0	0.0	0.0
U	0.0	0.0	0.0	0.0	1438.0	1	522.3	1438.0
R	0.0	1324.9	1208.8	1240.0	0.0	20	308.9	1230.7
O	1087.7	1157.1	1195.9	1208.0	1206.5	155	249.0	1154.3
P	1106.5	1139.5	1139.2	0.0	0.0	104	188.2	1119.5
TOTAL	1098.2	1159.2	1192.6	1214.8	1303.8	280	231.7	1153.4

"Z"- CARCASE DE BOVINE CU VÂRSTA CUPRINSĂ ÎNȚRE 8 LUNI ȘI MAI PUȚIN DE 12 LUNI (TINERET BOVIN)								
CONFORMAȚIE	PREȚ MEDIU (RON / 100 kg)					NUMĂR CARCASE	TOTAL	
	GRĂSIMI						GREUTATE MEDIE	PREȚ MEDIU (RON / 100 kg)
	1	2	3	4	5			
E	0.0	0.0	0.0	0.0	0.0	0	0.0	0.0
U	0.0	0.0	0.0	0.0	0.0	0	0.0	0.0
R	0.0	1323.6	0.0	0.0	0.0	2	276.6	1323.6
O	1326.6	1209.9	1424.9	0.0	0.0	74	204.3	1290.0
P	1185.2	1199.5	1008.0	0.0	0.0	97	156.8	1185.8
TOTAL	1246.2	1213.1	1338.1	0.0	0.0	173	178.5	1239.3

TOATE CATEGORIILE								
CONFORMAȚIE	PREȚ MEDIU (RON / 100 kg)					NUMĂR CARCASE	TOTAL	
	GRĂSIMI						GREUTATE MEDIE	PREȚ MEDIU (RON / 100 kg)
	1	2	3	4	5			
E	0.0	2134.0	0.0	0.0	0.0	1	470.4	2134.0
U	1328.7	1279.6	1236.5	1266.3	1438.0	19	404.9	1282.3
R	1297.3	1285.2	1232.5	1102.3	1057.5	136	340.2	1242.6
O	1103.1	1133.4	1099.2	1091.0	1126.9	1168	263.7	1113.2
P	1038.7	1092.5	1098.3	1023.4	1039.0	1417	205.4	1060.6
TOTAL	1072.5	1129.7	1119.6	1095.5	1138.5	2741	238.4	1101.6



Raport național parțial prețuri de piață carcase de bovine cu vârsta de 8 luni sau mai mult, la intrarea în abator conform grilei UE (*)

Săptămâna: 49

din: 03/12/18

până în 09/12/18

"A"- CARCASE DE MASCULI NECASTRAȚI CU VÂRSTA CUPRINSĂ ÎNTRE 12 LUNI ȘI MAI PUȚIN DE 24 DE LUNI (TĂURAȘI)									
CONFORMAȚIE	PREȚ MEDIU (RON / 100 kg)					NUMĂR CARCASE	TOTAL		
	GRĂSIMI						GREUTATE MEDIE	PREȚ MEDIU (RON / 100 kg)	
	1	2	3	4	5				
E	0.0	2134.0	0.0	0.0	0.0	1	470.4	2134.0	
U	1316.4	1436.1	1271.1	1526.8	0.0	11	391.5	1360.8	
R	1406.9	1416.7	1476.9	1073.0	0.0	57	330.7	1413.4	
O	1285.3	1338.5	1323.8	1308.0	0.0	169	269.4	1313.7	
P	1338.3	1353.4	1234.0	0.0	0.0	92	205.1	1341.9	
TOTAL	1325.2	1369.6	1359.3	1362.9	0.0	330	266.7	1347.8	

"B"- CARCASE DE MASCULI NECASTRAȚI CU VÂRSTA DE 24 DE LUNI ȘI MAI MULT (TAURI)									
CONFORMAȚIE	PREȚ MEDIU (RON / 100 kg)					NUMĂR CARCASE	TOTAL		
	GRĂSIMI						GREUTATE MEDIE	PREȚ MEDIU (RON / 100 kg)	
	1	2	3	4	5				
E	0.0	0.0	0.0	0.0	0.0	0	0.0	0.0	
U	1362.0	0.0	0.0	0.0	0.0	1	397.0	1362.0	
R	956.0	1257.0	1438.4	0.0	0.0	4	422.4	1296.8	
O	1256.1	1344.4	1285.2	0.0	0.0	42	263.2	1295.4	
P	1187.2	1163.0	1287.0	0.0	0.0	14	190.7	1196.6	
TOTAL	1229.6	1327.7	1334.8	0.0	0.0	61	259.2	1280.5	

"C"- CARCASE DE MASCULI CASTRAȚI CU VÂRSTA DE 12 LUNI ȘI MAI MULT (BOI)									
CONFORMAȚIE	PREȚ MEDIU (RON / 100 kg)					NUMĂR CARCASE	TOTAL		
	GRĂSIMI						GREUTATE MEDIE	PREȚ MEDIU (RON / 100 kg)	
	1	2	3	4	5				
E	0.0	0.0	0.0	0.0	0.0	0	0.0	0.0	
U	0.0	0.0	0.0	0.0	0.0	0	0.0	0.0	
R	0.0	1321.0	1076.0	1320.0	0.0	3	496.5	1222.2	
O	1062.8	1326.6	1320.0	0.0	0.0	12	324.6	1297.9	
P	1306.0	1121.0	1100.9	0.0	0.0	7	307.0	1136.2	
TOTAL	1153.5	1270.6	1154.5	1320.0	0.0	22	342.5	1236.8	

"D"- CARCASE DE FEMELE CARE AU FĂTAT (VACI)									
CONFORMAȚIE	PREȚ MEDIU (RON / 100 kg)					NUMĂR CARCASE	TOTAL		
	GRĂSIMI						GREUTATE MEDIE	PREȚ MEDIU (RON / 100 kg)	
	1	2	3	4	5				
E	0.0	0.0	0.0	0.0	0.0	0	0.0	0.0	
U	0.0	907.0	0.0	955.0	0.0	2	332.4	933.7	
R	945.4	990.9	1127.1	1050.2	1057.5	49	349.0	1053.2	
O	944.3	1016.0	1047.9	1061.1	1056.5	662	270.2	1010.4	
P	979.1	1052.4	1093.9	985.8	1039.0	988	208.9	1015.4	
TOTAL	968.6	1032.6	1068.5	1047.7	1052.5	1701	236.9	1014.6	

"E"- CARCASE ALE ALTOR BOVINE FEMELE CU VÂRSTA DE 12 LUNI ȘI MAI MULT (VIȚELE)									
CONFORMAȚIE	PREȚ MEDIU (RON / 100 kg)					NUMĂR CARCASE	TOTAL		
	GRĂSIMI						GREUTATE MEDIE	PREȚ MEDIU (RON / 100 kg)	
	1	2	3	4	5				
E	0.0	0.0	0.0	0.0	0.0	0	0.0	0.0	
U	0.0	0.0	0.0	0.0	1438.0	1	522.3	1438.0	
R	0.0	1386.8	1205.6	1234.5	0.0	17	302.5	1226.6	
O	1080.2	1156.8	1207.0	1208.0	1206.5	141	245.8	1153.4	
P	1099.1	1142.0	1141.3	0.0	0.0	84	181.7	1114.9	
TOTAL	1090.2	1159.3	1199.0	1212.1	1303.8	243	228.8	1152.3	

"Z"- CARCASE DE BOVINE CU VÂRSTA CUPRINSĂ ÎNTRE 8 LUNI ȘI MAI PUȚIN DE 12 LUNI (TINERET BOVIN)									
CONFORMAȚIE	PREȚ MEDIU (RON / 100 kg)					NUMĂR CARCASE	TOTAL		
	GRĂSIMI						GREUTATE MEDIE	PREȚ MEDIU (RON / 100 kg)	
	1	2	3	4	5				
E	0.0	0.0	0.0	0.0	0.0	0	0.0	0.0	
U	0.0	0.0	0.0	0.0	0.0	0	0.0	0.0	
R	0.0	1323.6	0.0	0.0	0.0	2	276.6	1323.6	
O	1335.7	1208.6	1424.9	0.0	0.0	68	206.3	1293.3	
P	1169.9	1185.6	1008.0	0.0	0.0	78	156.2	1170.4	
TOTAL	1245.9	1209.4	1338.1	0.0	0.0	148	180.8	1238.0	

TOATE CATEGORIILE									
CONFORMAȚIE	PREȚ MEDIU (RON / 100 kg)					NUMĂR CARCASE	TOTAL		
	GRĂSIMI						GREUTATE MEDIE	PREȚ MEDIU (RON / 100 kg)	
	1	2	3	4	5				
E	0.0	2134.0	0.0	0.0	0.0	1	470.4	2134.0	
U	1328.7	1279.6	1271.1	1356.0	1438.0	15	392.7	1319.5	
R	1297.3	1288.4	1232.1	1093.8	1057.5	132	339.6	1242.7	
O	1086.2	1126.3	1095.3	1087.7	1126.9	1094	263.3	1104.1	
P	1031.8	1088.3	1099.6	985.8	1039.0	1263	203.9	1055.4	
TOTAL	1064.2	1125.4	1118.2	1087.1	1138.5	2505	238.2	1096.5	

(*) Pentru calcularea prețurilor medii au fost luate în considerare doar bovinele cumparate de către abatoare



**Raport prețuri de piață din România versus prețuri de piață comunitare
conform Art.7 Regulamentul de punere în aplicare (UE) 2017/1184 al Comisiei din 20 aprilie 2017**

Săptămâna: 49

din: 03/12/18

până în: 09/12/18

CATEGORIA	CLASA	PREȚ MEDIU			PREȚ RO /PREȚ COMUNITAR (%)
		ROMANIA		UE	
		RON / 100 kg	€ / 100 kg	€ / 100 kg	
Z	U2	0.00	0.00	430.17	
Z	U3	0.00	0.00	404.27	
Z	R2	1323.56	284.47	396.68	-28.29
Z	R3	0.00	0.00	375.29	*
Z	O2	1209.89	260.03	352.31	-26.19
Z	O3	1424.88	306.24	337.67	-9.31
Z		1249.50	268.55	378.30	-29.01
A	U2	1436.12	308.66	403.86	-23.57
A	U3	1271.09	273.19	391.26	-30.18
A	R2	1416.66	304.47	374.19	-18.63
A	R3	1476.93	317.43	375.03	-15.36*
A	O2	1334.87	286.90	336.05	-14.63
A	O3	1323.82	284.52	344.80	-17.48
A		1352.88	290.77	374.79	-22.42
B	R3	1438.36	309.14	322.23	-4.06
C	U2	0.00	0.00	406.69	
C	U3	0.00	0.00	401.86	
C	U4	0.00	0.00	403.50	
C	R3	1076.00	231.26	386.42	-40.15*
C	R4	1320.00	283.70	397.04	-28.55
C	O3	1320.00	283.70	356.33	-20.38
C	O4	0.00	0.00	372.94	
C		1147.66	246.66	381.55	-35.35
D	R3	1127.15	242.25	331.94	-27.02
D	R4	1050.21	225.72	293.18	-23.01
D	O2	1023.92	220.07	249.83	-11.91
D	O3	1052.79	226.27	267.20	-15.32*
D	O4	1065.53	229.01	266.08	-13.93
D	P2	1050.99	225.88	218.70	3.28
D	P3	1090.17	234.30	250.76	-6.56
D		1046.81	224.99	267.84	-16.00
E	U2	0.00	0.00	432.59	
E	U3	0.00	0.00	423.63	
E	R2	1324.92	284.76	374.87	-24.04
E	R3	1208.79	259.80	380.45	-31.71*
E	R4	1239.98	266.50	386.62	-31.07
E	O2	1157.07	248.68	296.73	-16.19
E	O3	1195.87	257.02	320.33	-19.76
E	O4	1208.01	259.63	359.50	-27.78
E		1185.70	254.83	379.31	-32.82
TOATE CATEGORIILE		1147.14	246.55	338.12	-27.08

* CATEGORII ȘI CLASE DE REFERINȚĂ ÎN UE28: Z3, AR3, CR3, DO3 ȘI ER3



**CARCASE DE CARCASE DE BOVINE CU VÂRSTA DE 8 LUNI SAU MAI MULT LA INTRAREA ÎN ABATOR
CONFORM ART.7 REGULAMENTUL DE PUNERE ÎN APLICARE (UE) 2017/1184 AL COMISIEI DIN 20 APRILIE 2017**

Cotații naționale (RON / 100 kg)	SĂPT 49 / 2018	VARIAȚIE		
		1 SĂPT	1 AN	Medie 5 ani (13 - 17)
Tăurași "A"	1,352.88	2.10%	12.51%	18.87%
Vaci "D"	1,046.81	2.16%	3.01%	13.02%
Vițele "E"	1,185.70	-0.93%	2.26%	11.51%

Prețuri medii europene (€ / 100 kg)	SĂPT 49 / 2018			VARIAȚIE					
				1 SĂPT			1 AN		
	A	D	E	A	D	E	A	D	E
Uniunea Europeană	374.79	267.84	379.31	-0.22%	0.15%	-0.12%	-5.13%	-6.81%	-3.25%
Franța	379.93	305.51	401.08	0.00%	0.00%	0.00%	-5.54%	-1.26%	-2.14%
Germania	382.46	243.01	336.79	-0.65%	-0.41%	0.05%	-6.43%	-16.67%	-6.29%
Italia	423.14	239.32	449.10	1.40%	1.88%	0.61%	-3.82%	-11.41%	0.61%
Marea Britanie	373.87	248.04	398.12	-1.28%	-1.10%	-1.06%	-4.35%	-13.84%	-4.07%
Olanda	337.27	226.60	229.20	0.42%	3.43%	-0.95%	-2.92%	-15.72%	-9.29%
Polonia	327.54	260.97	314.02	0.00	-0.01	0.00	-0.06	-0.07	-0.02
România	290.77	224.99	254.84	2.22%	2.29%	-0.81%	11.99%	2.54%	1.79%
Ungaria	236.24	206.82	163.19	-6.04%	0.23%	-9.67%	-6.71%	4.24%	-22.44%



PREȚ MEDIU PONDERAT LA INTRAREA ÎN ABATOR - CARCASE DE TĂURAȘI (A)

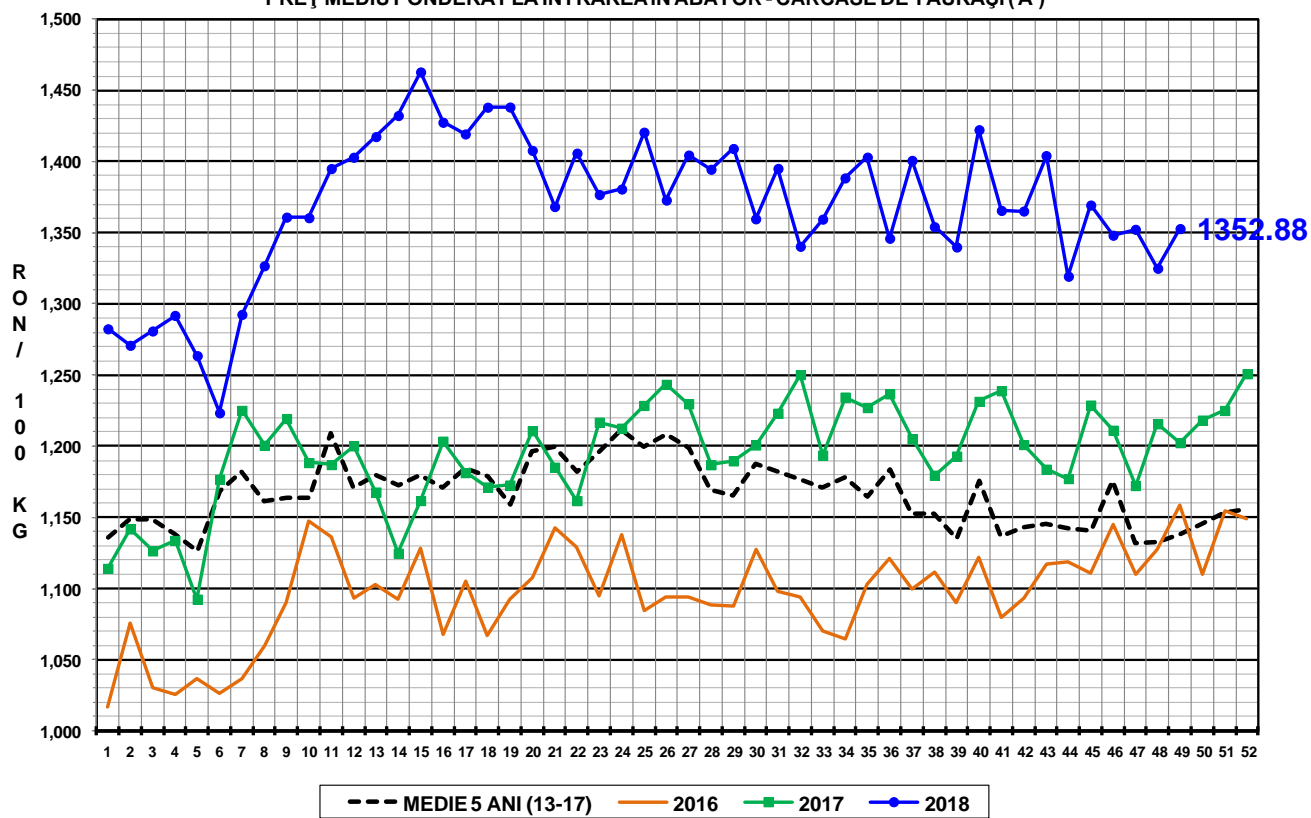

PREȚ MEDIU PONDERAT LA INTRAREA ÎN ABATOR - CARCASE DE VACI (D)

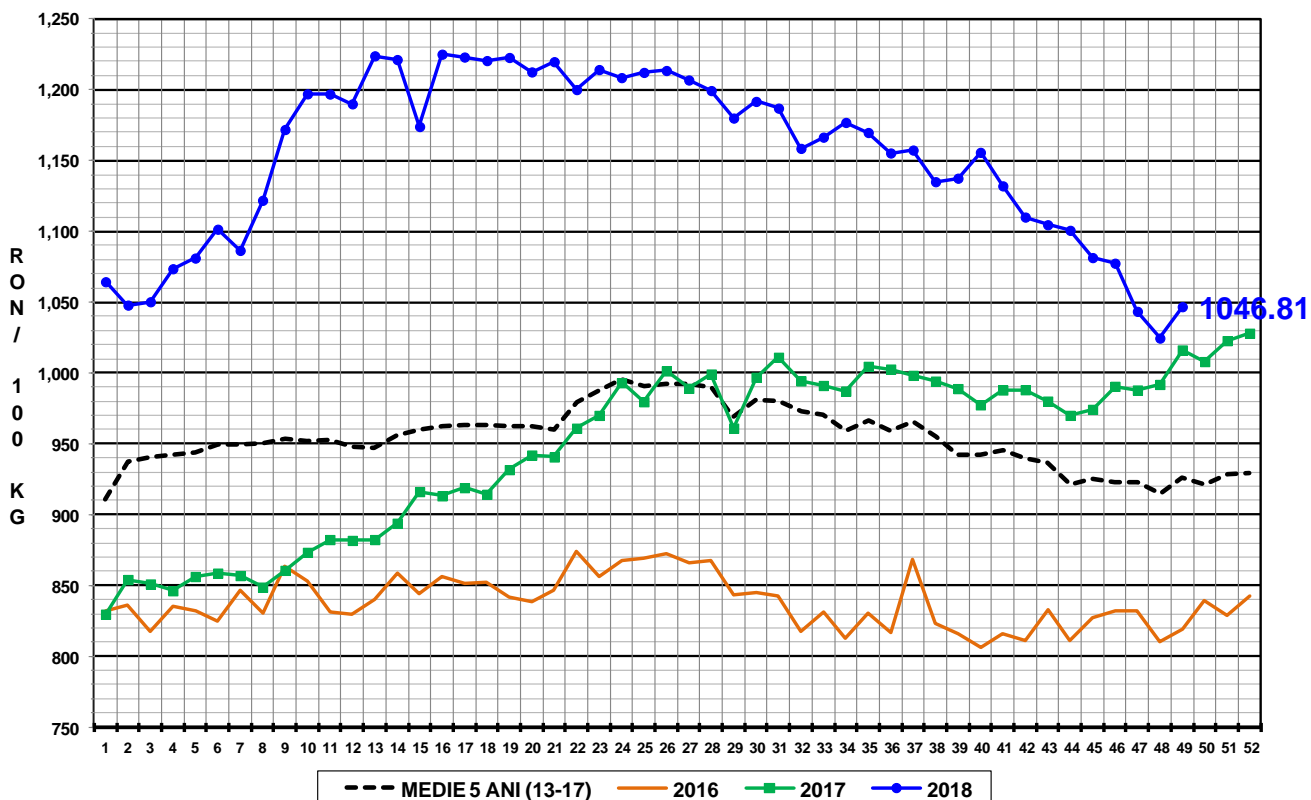

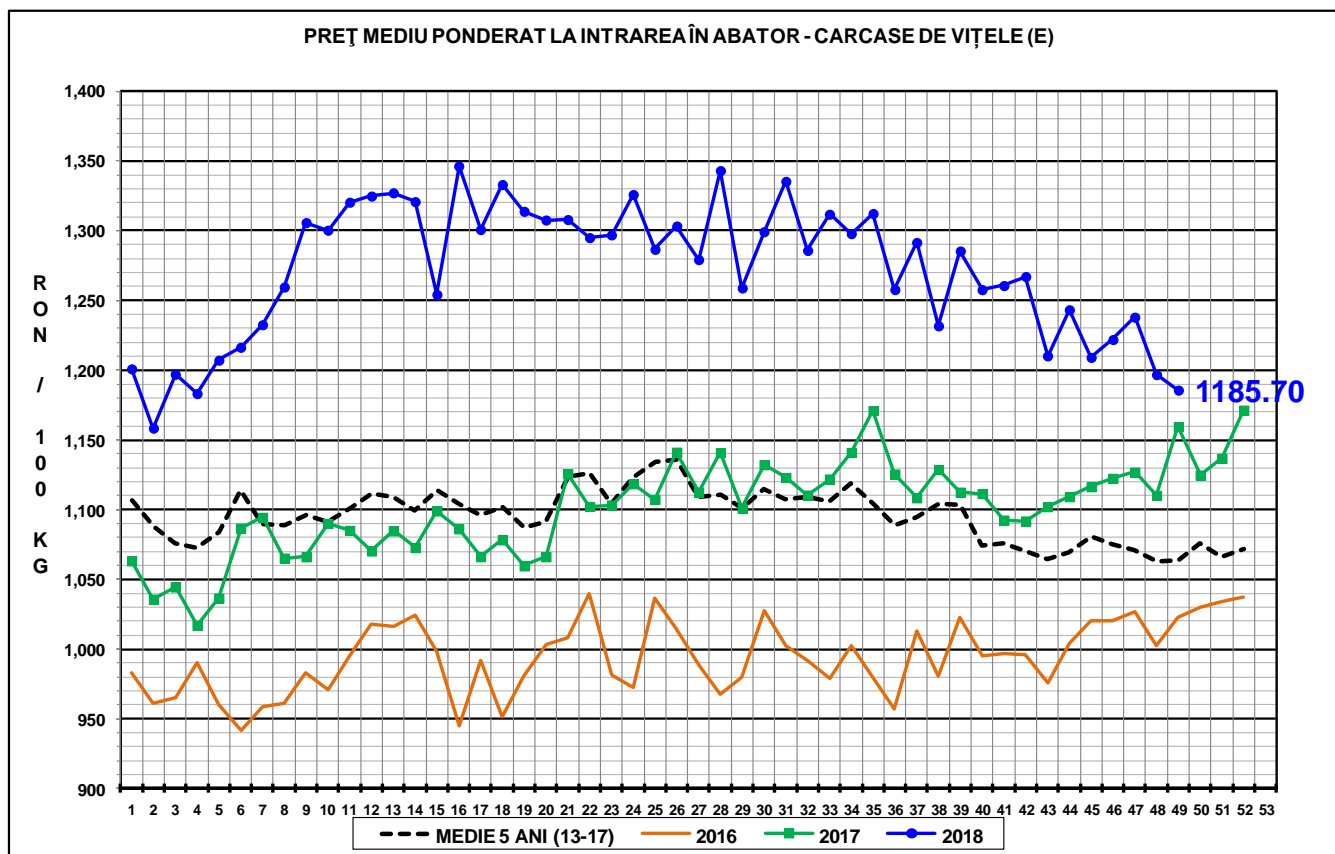

N.B. Prețurile medii ponderate săptămânale au fost calculate după cum urmează:

1. În toate cazurile de la paginile 1 - 3 și în cazul „per combinație categorie, clasă de conformație și grad de acoperire cu grăsime” de la pagina 4, au fost aplicate ponderi „real time”, care constau în greutatea individuală în viu, sau în carcasă ale bovinelor. Prețul mediu ponderat săptămânal (în viu sau în carcasă) este egal cu suma produselor dintre prețul individual (în viu sau în carcasă) și greutatea individuală (în viu sau în carcasă) împărțită la suma ponderilor (greutățile în viu sau în carcasă).

2. În cazul „per categorie” de la paginile 4 - 7, au fost aplicate ponderi bazate pe „cifrele istorice” comunicate de statele membre privind distribuția în clasele SEUROP.