

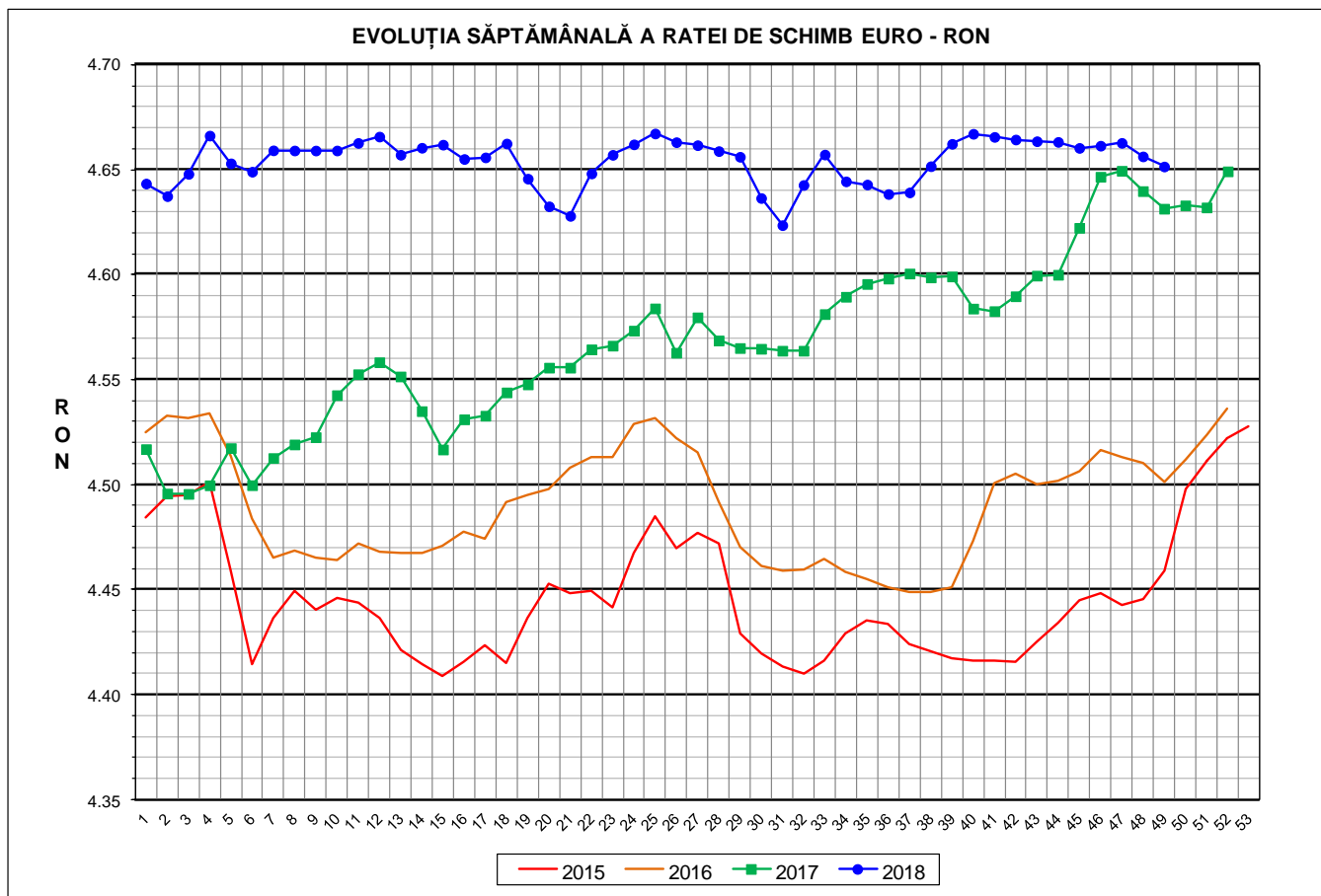

Prețul de piață al porcilor la intrarea în abator

Săptămâna 49 (3 – 9 decembrie 2018)



RATA DE SCHIMB EURO - RON			
SĂPT 49 / 2018	VARIAȚIE		
	1 SĂPT	4 SĂPT	1 AN
1€ = 4.6516 RON	-0.10%	-0.19%	0.43%



**SITUAȚIA CARCASELOR DE PORCINE CLASIFICATE
ÎN FUNCȚIE DE PROVENIENȚA PORCILOR SACRIFICAȚI
IN SĂPTĂMÂNA 3 - 9 DECEMBRIE 2018**

		NUMĂR CARCASE	% DIN TOTAL
PROVENIENȚĂ PORCI SACRIFICAȚI	TRANZACȚII COMERCIALE ÎNTRE ABATOARE ȘI FURNIZORI	94,798	84.88
	FERME PROPRII ALE ABATOARELOR	7,506	6.72
	PRESTĂRI SERVICII	9,378	8.40
TOTAL CARCASE CLASIFICATE CU GREUTATEA CALDĂ 50 - 120 KG		111,682	100.00
DIN CARE DIN COMERȚ INTRACOMUNITAR		8,455	7.57

Situația porcilor proveniți din tranzacții comerciale
între abatoare și furnizori care fac obiectul raportării prețurilor
în săptămâna 3 - 9 decembrie 2018

Tip preț la intrarea în abator		Carcase cu greutatea caldă 60 - 120 kg			
		SEUROP		d.c. S+E	
		nr	% din total carcase clasificate	nr	% din total carcase clasificate
De bază pentru 56% carne macră	în carcasă	30,932	27.7%	21,313	19.1%
	în viu	2,406	2.2%	2,140	1.9%
Forfetar în viu		60,861	54.5%	57,582	51.6%
Total		94,199	84.3%	81,035	72.6%

Carcase incluse în raportul național de prețuri pentru DG AGRI



Prețul de piață al porcilor în săptămâna 3 - 9 decembrie 2018

Clasa	% carne macră	Număr porci	% din total porci	Procent mediu carne macră	Greutate medie (kg)		Preț mediu (RON / 100 kg)	
					vie	carcasă caldă - 2%	viu	carcasă caldă - 2%
S	≥ 60	41,390	43.94	62.1	108.9	83.6	545.54	710.38
E	55 - 59.9	39,645	42.09	57.8	114.4	88.5	526.68	680.63
U	50 - 54.9	11,134	11.82	53.1	119.0	92.7	482.70	619.97
ROP	< 50	2,030	2.16	47.5	121.4	95.0	413.26	528.23
TOTAL		94,199	100.00	58.9	112.7	87.0	526.57	681.98

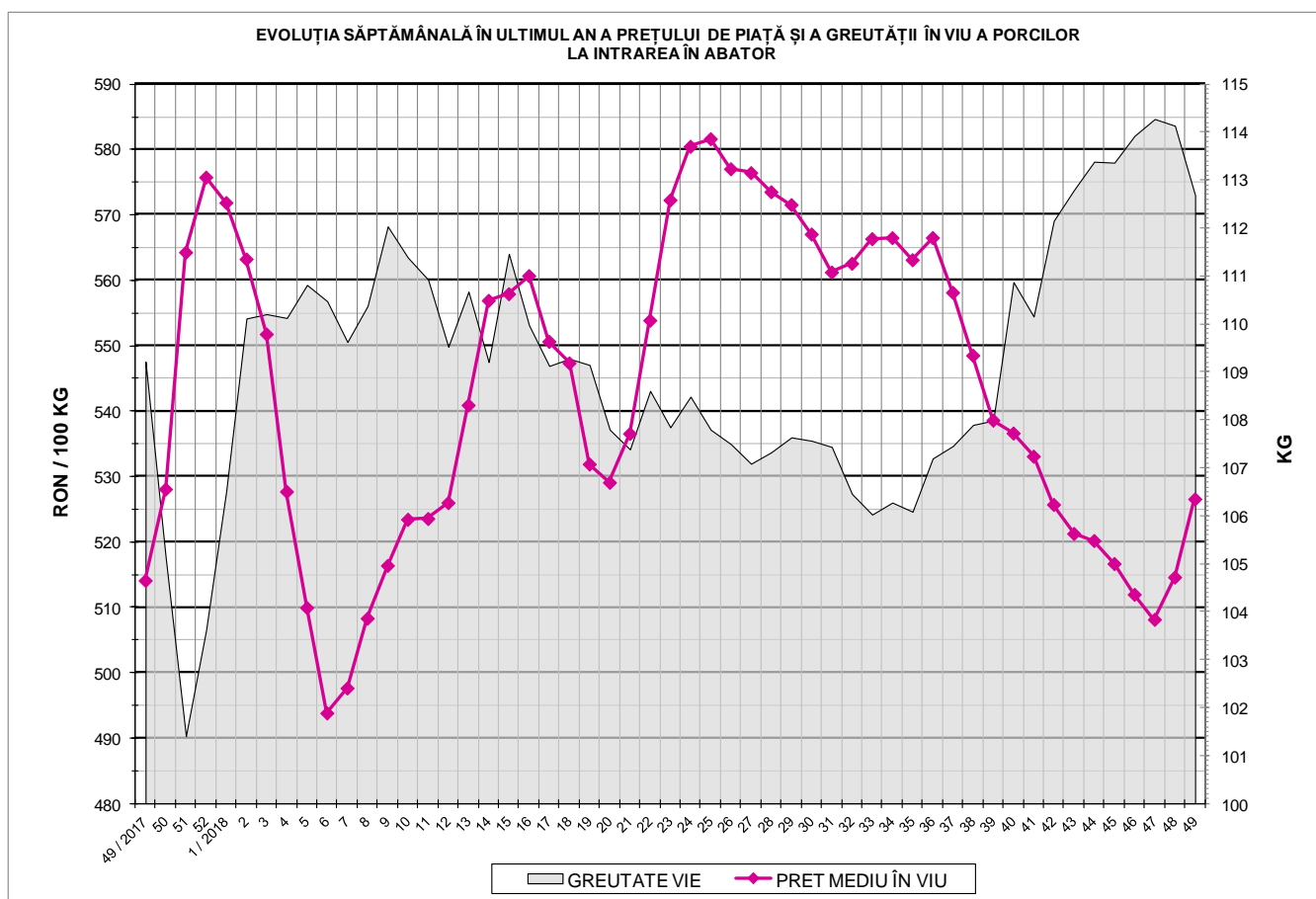



EVOLUȚIA SĂPTĂMÂNALĂ A PREȚULUI DE PIAȚĂ ÎN VIU AL PORCILOR ÎN ROMÂNIA (1)

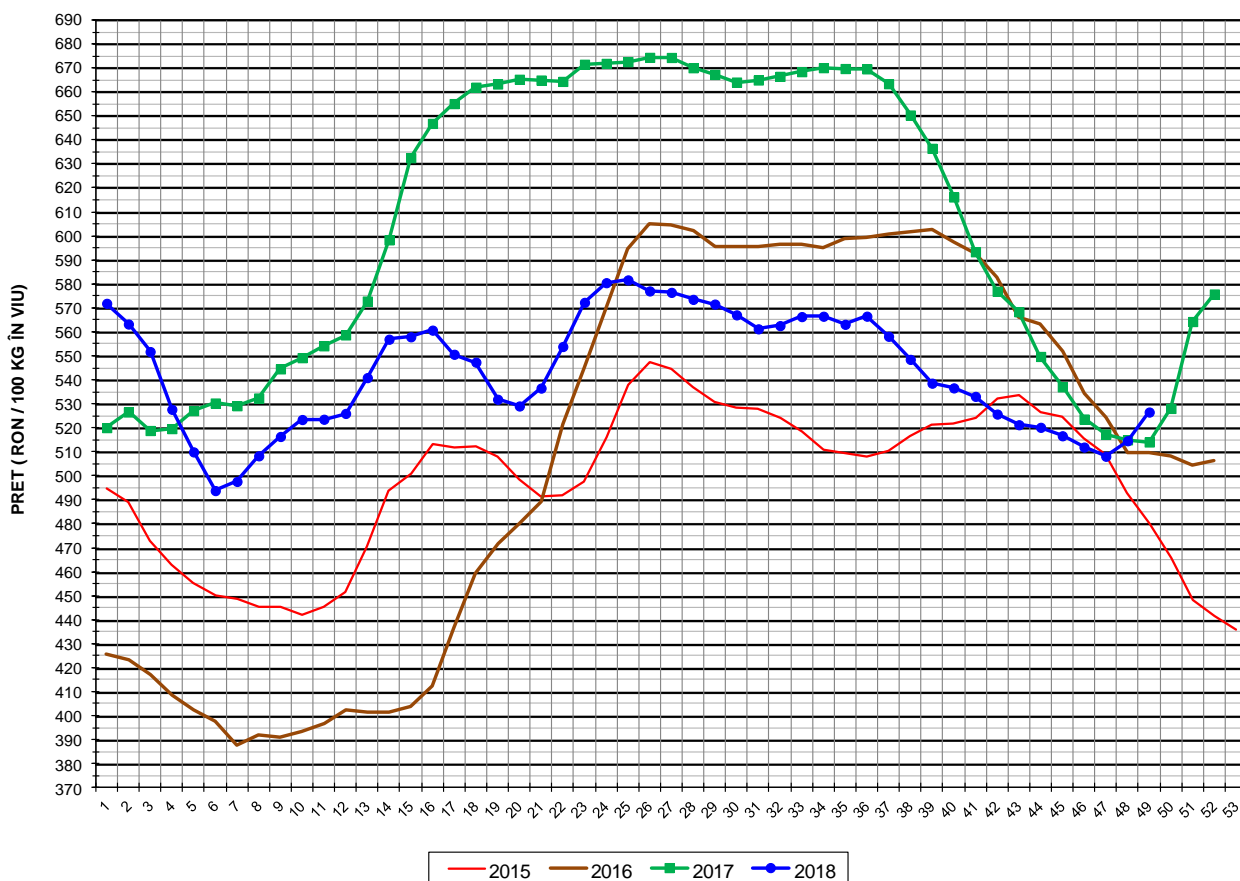

PREȚ ÎN VIU			
SĂPT 49 / 2018	VARIAȚIE		
	1 SĂPT	4 SĂPT	1 AN
526.57 RON	2.32%	1.91%	2.43%



EVOLUȚIA SĂPTĂMÂNALĂ A PREȚULUI DE PIAȚĂ ÎN VIU AL PORCILOR ÎN ROMÂNIA (2)

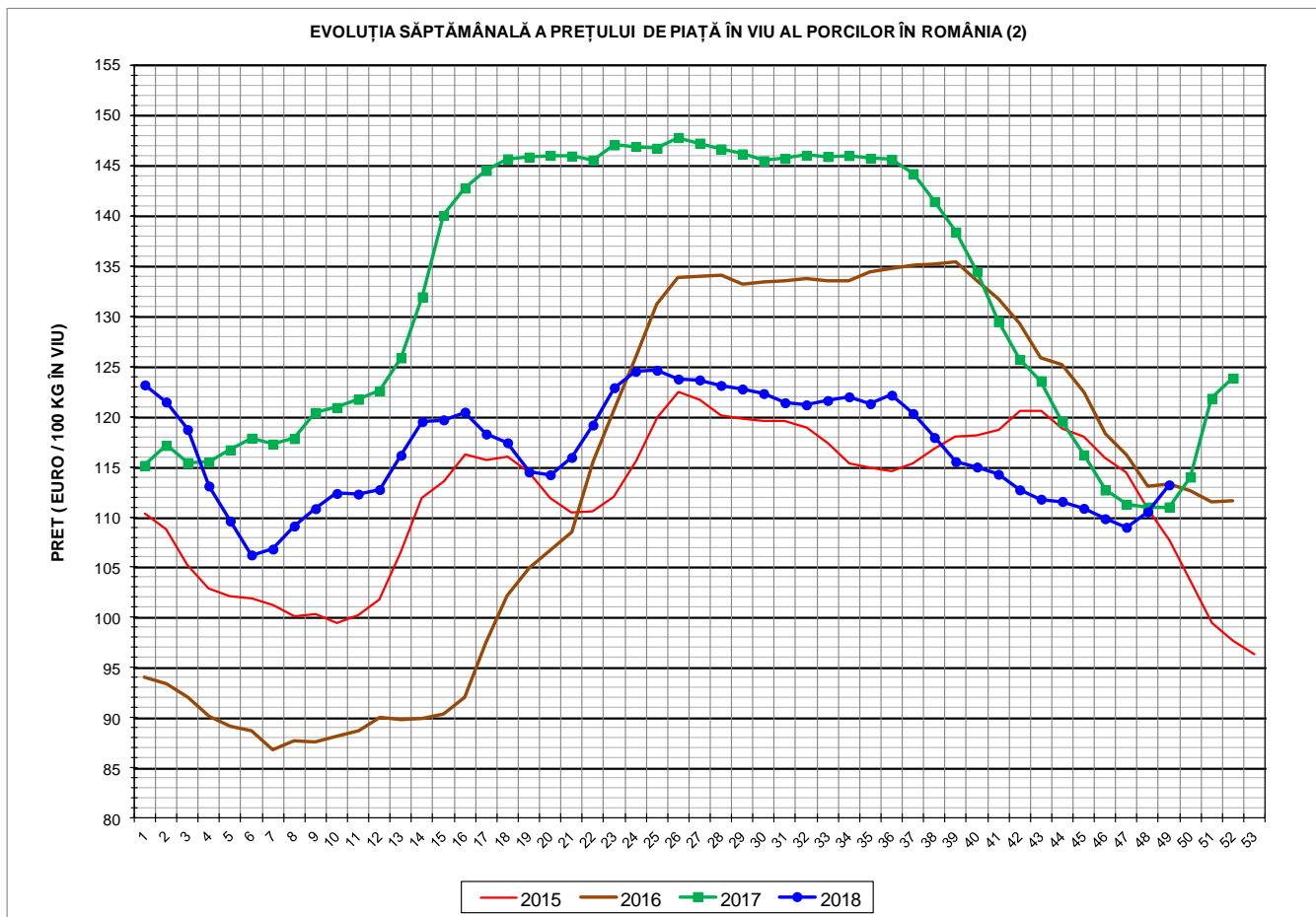

PREȚ ÎN VIU			
SĂPT 49 / 2018	VARIAȚIE		
	1 SĂPT	4 SĂPT	1 AN
113.20 €	2.43%	2.11%	1.98%



PREȚUL PE PROCENT CARNE MACRĂ AL PORCILOR
ÎN SĂPTĂMÂNA 3 - 9 DECEMBRIE 2018

% CARNE MACRĂ		NUMĂR PORCI	% CUMULATIV DIN TOTAL PORCI	GREUTATE (KG)		PREȚ MEDIU (RON/ 100 KG)	
NIVEL GRILA PREȚURI	MEDIE			VIE	CARCASA CALDĂ - 2%	VIU	CARCASA CALDĂ - 2%
≥64	65.1	6,000	6.37	107.49	82.67	549.77	714.88
63	63.4	5,351	12.05	107.44	82.39	546.81	713.11
62	62.4	8,177	20.73	108.31	83.02	545.80	712.05
61	61.4	10,487	31.86	109.29	83.85	545.39	710.90
60	60.5	11,375	43.94	110.36	84.94	542.73	705.18
59	59.5	10,742	55.34	112.05	86.50	538.80	697.95
58	58.5	9,445	65.37	113.85	87.95	532.81	689.71
57	57.5	7,964	73.82	115.07	89.12	524.06	676.62
56	56.5	6,472	80.69	116.24	90.16	515.24	664.28
55	55.5	5,022	86.03	117.24	91.03	509.37	656.04
54	54.5	3,820	90.08	118.34	92.00	502.16	645.92
53	53.5	2,743	92.99	118.77	92.44	491.89	631.98
52	52.5	2,061	95.18	119.47	93.14	480.74	616.63
51	51.5	1,501	96.77	119.75	93.38	461.20	591.47
≤50	48.5	3,039	100.00	120.90	94.48	415.88	532.16
MEDIE	58.9	94,199	100.00	112.68	87.01	526.57	681.98

Culorile de fond ale rândurilor din tabelul de mai sus au legătură cu grila de prețuri.

EVOLUȚIA SĂPTĂMÂNALĂ A PREȚULUI DE PIAȚĂ AL CARCASELOR - CLASELE "S" & "E" ÎN ROMÂNIA (1)

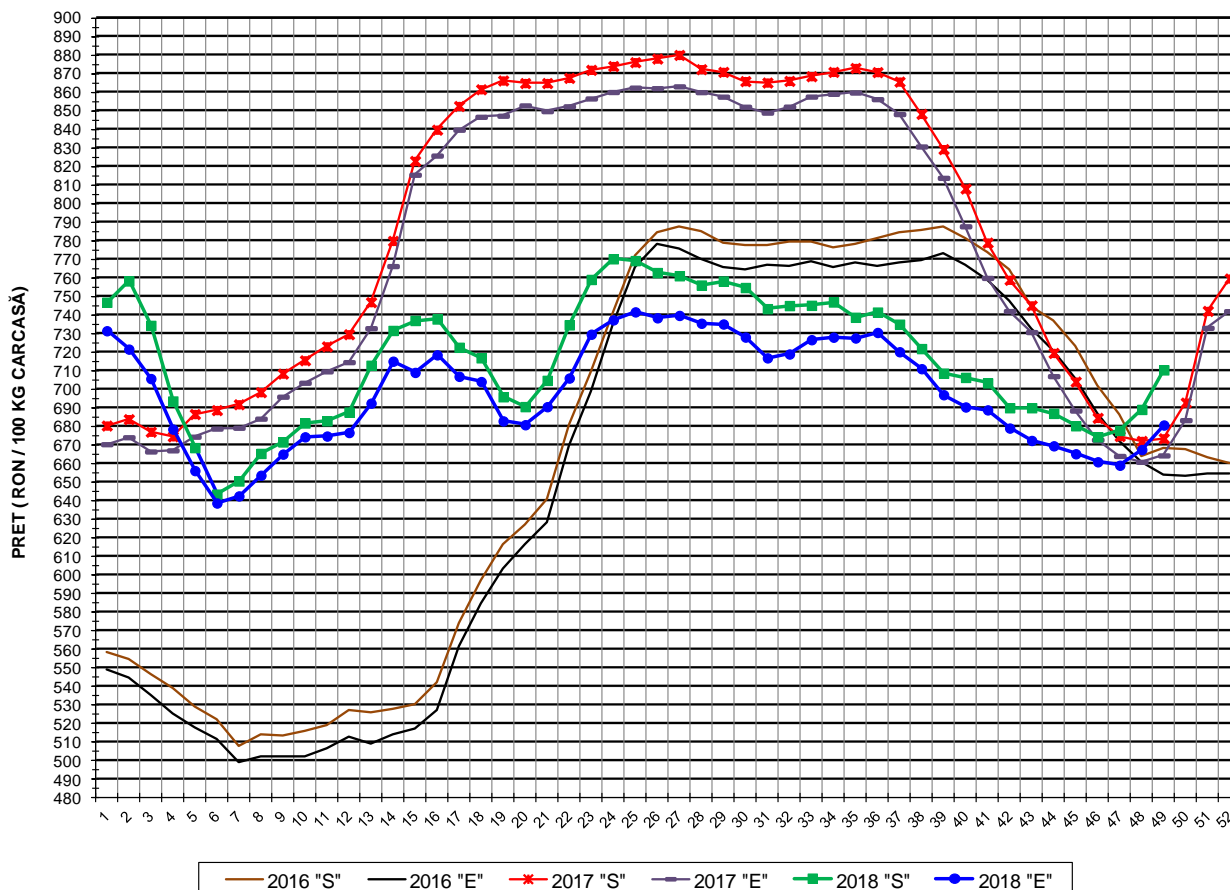

PREȚ NAȚIONAL CARCASE CALITATEA STANDARD - CLASELE "S"&"E"				
CLASA	PREȚ SĂPT 49 / 2018	VARIAȚIE		
		1 SĂPT	4 SĂPT	1 AN
S	710.38 RON	3.10%	4.43%	5.48%
E	680.63 RON	1.98%	2.33%	2.47%



EVOLUȚIA SĂPTĂMÂNALĂ A PREȚULUI DE PIAȚĂ AL CARCASELOR - CLASELE "S" & "E" ÎN ROMÂNIA (2)

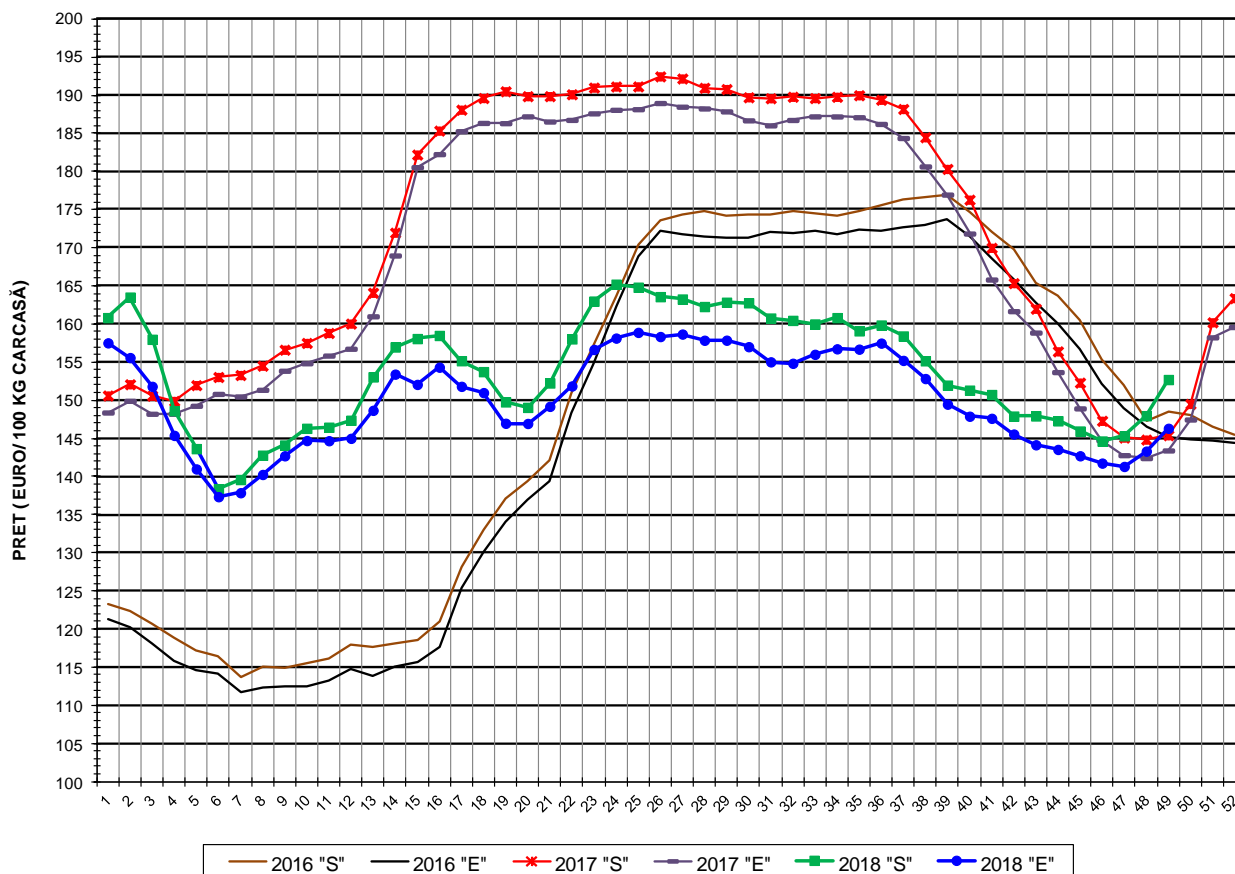

PREȚ NAȚIONAL CARCASE				
CALITATEA STANDARD - CLASELE "S" & "E"				
CLASA	PREȚ SAPT 49 / 2018	VARIAȚIE		
		1 SĂPT	4 SĂPT	1 AN
S	152.72 €	3.20%	4.63%	5.03%
E	146.32 €	2.09%	2.53%	2.02%



% PREȚ DE PIAȚĂ ÎN ROMÂNIA ȘI ÎN UE28 vs PRAGUL (PREȚUL) DE REFERINȚĂ UE28

SAPTAMANA	PREȚ (EUR)					% PREȚ vs PRAGUL (PREȚUL) DE REFERINȚĂ UE28 (*)				
	ROMÂNIA			UE28		ROMÂNIA			UE28	
	"S"	"E"	"S" + "E"	"S"	"E"	"S"	"E"	"S" + "E"	"S"	"E"
23 / 2018	163.00	156.66	160.35	147.66	144.46	107.99%	103.79%	106.24%	97.83%	95.71%
24	165.22	158.15	162.33	148.59	145.17	109.46%	104.78%	107.54%	98.45%	96.18%
25	164.82	158.90	162.45	148.09	144.80	109.20%	105.27%	107.62%	98.11%	95.93%
26	163.59	158.35	161.41	148.47	144.41	108.38%	104.91%	106.94%	98.37%	95.68%
27	163.27	158.68	161.43	148.66	144.53	108.17%	105.13%	106.95%	98.49%	95.75%
28	162.29	157.87	160.46	149.29	145.22	107.52%	104.59%	106.31%	98.91%	96.21%
29	162.85	157.88	160.75	148.76	144.28	107.89%	104.60%	106.50%	98.56%	95.59%
30	162.79	157.02	160.35	147.52	142.88	107.85%	104.03%	106.24%	97.74%	94.66%
31	160.78	155.04	158.44	147.52	142.47	106.52%	102.71%	104.97%	97.74%	94.39%
32	160.47	154.85	158.20	149.11	144.83	106.32%	102.59%	104.81%	98.79%	95.95%
33	160.00	156.02	158.34	152.35	149.11	106.00%	103.37%	104.90%	100.94%	98.79%
34	160.83	156.74	159.04	154.17	151.34	106.56%	103.85%	105.36%	102.14%	100.26%
35	159.11	156.70	158.09	154.48	151.69	105.41%	103.82%	104.74%	102.34%	100.50%
36	159.86	157.49	158.88	153.65	149.96	105.91%	104.34%	105.26%	101.79%	99.35%
37	158.43	155.23	157.07	150.17	146.54	104.96%	102.84%	104.06%	99.49%	97.09%
38	155.18	152.84	154.20	147.83	143.86	102.81%	101.26%	102.16%	97.94%	95.31%
39	151.98	149.49	150.91	144.55	141.87	100.69%	99.04%	99.98%	95.77%	93.99%
40	151.33	147.92	149.73	142.78	140.41	100.26%	98.00%	99.20%	94.59%	93.02%
41	150.75	147.63	149.34	141.17	138.74	99.87%	97.81%	98.94%	93.53%	91.92%
42	147.92	145.57	146.83	139.59	137.44	98.00%	96.44%	97.28%	92.48%	91.06%
43	147.95	144.16	146.12	138.42	136.44	98.02%	95.51%	96.81%	91.71%	90.39%
44	147.30	143.55	145.56	137.58	135.89	97.59%	95.10%	96.44%	91.15%	90.03%
45	145.96	142.72	144.44	137.28	135.80	96.70%	94.55%	95.69%	90.95%	89.97%
46	144.66	141.76	143.21	136.91	135.62	95.84%	93.92%	94.88%	90.71%	89.85%
47	145.34	141.32	143.29	137.19	135.71	96.29%	93.63%	94.93%	90.89%	89.91%
48	147.98	143.33	145.55	137.13	135.57	98.04%	94.96%	96.43%	90.85%	89.81%
49	152.72	146.32	149.50	137.11	135.61	101.18%	96.94%	99.05%	90.84%	89.84%

(*) 150.939 EUR conform Art. 7 [1] al Reg. [UE] nr. 1308/2013



EVOLUȚIA SĂPTĂMÂNALĂ A PREȚULUI CLASA "E" ÎN UE28 ȘI ÎN CÂTEVA STATE MEMBRE

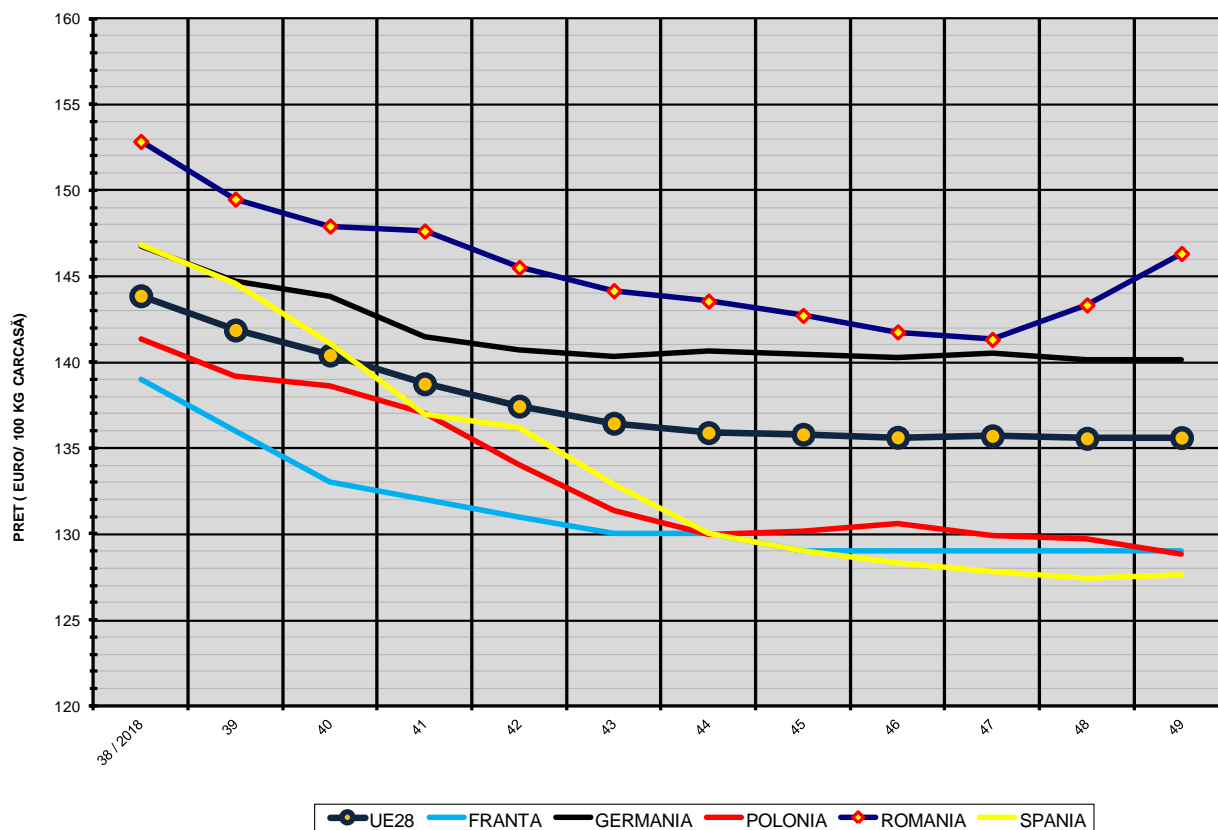

COMPARAȚII DE PREȚURI

SĂPT 49 / 2018 =	UE28	FR	DE	PL	RO	ES	RO vs UE28	RO vs FR	RO vs DE	RO vs PL	RO vs ES
	135.61 €	129.00 €	140.11 €	128.83 €	146.32 €	127.64 €	10.72 € 7.9%	17.32 € 13.4%	6.21 € 4.4%	17.49 € 13.6%	18.68 € 14.6%

