



Prețul de piață al bovinelor la intrarea în abator Săptămâna 48 (26 noiembrie – 2 decembrie 2018)

SITUAȚIA CARCASELOR DE BOVINE CLASIFICATE ÎN FUNCȚIE DE PROVENIENȚA BOVINELOR SACRIFICATE
ÎN SĂPTĂMÂNA 26 NOIEMBRIE - 2 DECEMBRIE 2018

PROVENIENȚĂ BOVINE SACRIFICATE	CARCASE CLASIFICATE:						PREȚ FEZABIL CATEGORIILE:						
	BOVINE CU VÂRSTA:				TOTAL		A, B, C, D, E, Z				V		
	DE 8 LUNI SAU MAI MULT (A, B, C, D, E, Z)		MAI MICĂ DE 8 LUNI (V)				TOATE CLASELE		CLASELE CONFORM ART 7, REG (UE) 2017/1184		TOATE CLASELE		
	NUMĂR	%	NUMĂR	%	NUMĂR	%	NUMĂR	%	NUMĂR	%	NUMĂR	%	
CUMĂRATE	2,880	51.7	116	2.1	2,996	53.8	2,682	48.2	1,235	22.2	73	1.3	
FERME PROPRII ALE ABATOARELOR	233	4.2	42	0.8	275	4.9	229	4.1	72	1.3	41	0.7	
PRESTĂRI SERVICII	PRODUCĂTORI	1,754	31.5	59	1.1	1,813	32.6	1,685	30.3	307	5.5	52	0.9
	COMERCIANȚI	439	7.9	45	0.8	484	8.7	398	7.1	58	1.0	30	0.5
TOTAL	5,306	95.3	262	4.7	5,568	100.0	4,994	89.7	1,672	30.0	196	3.5	

2,911 Carcase incluse în rapoartele naționale de prețuri de piață pentru carcasele de bovine cu vârsta de 8 luni sau mai mult
52.3% din total carcase clasificate

1,307 Carcase incluse în raportul național de prețuri de piață pentru Comisia Europeană
23.5% din total carcase clasificate

114 Carcase incluse în rapoartele naționale de prețuri de piață pentru carcasele de bovine cu vârsta mai mică de 8 luni (viței)
2.0% din total carcase clasificate

Factor general de ajustare pentru cheltuielile de transport a prețurilor raportate: 0.08 RON/kg carcasă caldă-2%

Prețul în viu al bovinelor din toate clasele de conformație și acoperire cu grăsime
la intrarea în abator în săptămâna 26 noiembrie - 2 decembrie 2018

Categorie	Număr	Greutate în viu (kg)	Preț în viu (RON / 100 kg)	Modificare preț	
				1 săpt	1 an
"A" - TĂURAȘI	349	500.6	681.4	-0.98%	11.02%
"B" - TAURI	90	575.1	620.6	0.53%	7.07%
"C" - BOI	29	797.9	674.4	19.92%	38.19%
"D" - VACI	2,020	507.4	480.0	-1.47%	4.89%
"E" - VIȚELE	300	474.0	584.0	0.27%	10.49%
"Z" - TINERET BOVIN	123	349.9	628.7	4.25%	14.74%
A + B + C + D + E + Z	2,911	501.5	526.7	0.34%	8.25%
"V" - VIȚEI	114	248.1	573.3	3.32%	6.24%



Raport național prețuri de piață carcase de bovine cu vârsta de 8 luni sau mai mult, la intrarea în abator conform grilei UE

Săptămâna: 48

din: 26/11/18

până în 02/12/18

"A"- CARCASE DE MASCULI NECASTRAȚI CU VÂRSTA CUPRINSĂ ÎNTRE 12 LUNI ȘI MAI PUȚIN DE 24 DE LUNI (TĂURASI)								
CONFORMAȚIE	PREȚ MEDIU (RON / 100 kg)					NUMĂR CARCASE	TOTAL	
	GRĂSIME						GREUTATE MEDIE	PREȚ MEDIU (RON / 100 kg)
	1	2	3	4	5			
E	0.0	0.0	0.0	0.0	0.0	0	0.0	0.0
U	1644.4	1331.6	0.0	0.0	0.0	9	376.0	1544.8
R	1455.3	1416.0	1416.1	0.0	0.0	41	343.3	1427.2
O	1274.2	1300.3	1321.2	1575.0	0.0	204	265.2	1294.8
P	1238.6	1356.7	1295.0	0.0	0.0	95	198.0	1259.7
TOTAL	1296.9	1330.4	1349.5	1575.0	0.0	349	258.9	1317.5

"B"- CARCASE DE MASCULI NECASTRAȚI CU VÂRSTA DE 24 DE LUNI ȘI MAI MULT (TAURI)								
CONFORMAȚIE	PREȚ MEDIU (RON / 100 kg)					NUMĂR CARCASE	TOTAL	
	GRĂSIME						GREUTATE MEDIE	PREȚ MEDIU (RON / 100 kg)
	1	2	3	4	5			
E	0.0	0.0	0.0	0.0	0.0	0	0.0	0.0
U	0.0	1641.0	0.0	1271.0	0.0	2	510.1	1417.1
R	1025.0	1303.1	1149.2	1255.0	0.0	17	367.5	1205.2
O	1201.1	1169.6	1262.6	0.0	0.0	53	295.1	1199.3
P	1128.5	1468.2	0.0	0.0	0.0	18	203.7	1199.0
TOTAL	1172.7	1256.0	1201.7	1264.2	0.0	90	295.2	1209.0

"C"- CARCASE DE MASCULI CASTRAȚI CU VÂRSTA DE 12 LUNI ȘI MAI MULT (BOI)								
CONFORMAȚIE	PREȚ MEDIU (RON / 100 kg)					NUMĂR CARCASE	TOTAL	
	GRĂSIME						GREUTATE MEDIE	PREȚ MEDIU (RON / 100 kg)
	1	2	3	4	5			
E	0.0	0.0	0.0	0.0	0.0	0	0.0	0.0
U	0.0	0.0	0.0	0.0	0.0	0	0.0	0.0
R	0.0	1285.8	1234.0	0.0	0.0	4	450.8	1273.3
O	1310.0	1365.0	1359.5	0.0	0.0	18	445.6	1356.1
P	996.1	854.5	1346.5	0.0	0.0	7	298.1	1166.6
TOTAL	1201.5	1303.7	1346.3	0.0	0.0	29	410.7	1310.3

"D"- CARCASE DE FEMELE CARE AU FĂȚAT (VACI)								
CONFORMAȚIE	PREȚ MEDIU (RON / 100 kg)					NUMĂR CARCASE	TOTAL	
	GRĂSIME						GREUTATE MEDIE	PREȚ MEDIU (RON / 100 kg)
	1	2	3	4	5			
E	0.0	0.0	0.0	0.0	0.0	0	0.0	0.0
U	633.0	0.0	0.0	0.0	1185.8	3	389.1	1072.1
R	1078.1	1070.7	1070.1	1071.9	1057.0	75	336.2	1071.7
O	962.1	999.6	1066.6	1069.0	1056.9	937	264.8	1013.8
P	960.7	997.6	1130.5	1034.0	1027.0	1005	213.0	990.8
TOTAL	963.2	1001.4	1083.1	1065.6	1072.1	2020	241.9	1006.8

"E"- CARCASE ALE ALTOR BOVINE FEMELE CU VÂRSTA DE 12 LUNI ȘI MAI MULT (VIȚELE)								
CONFORMAȚIE	PREȚ MEDIU (RON / 100 kg)					NUMĂR CARCASE	TOTAL	
	GRĂSIME						GREUTATE MEDIE	PREȚ MEDIU (RON / 100 kg)
	1	2	3	4	5			
E	0.0	0.0	0.0	0.0	0.0	0	0.0	0.0
U	0.0	0.0	1641.0	0.0	0.0	2	488.5	1641.0
R	1237.5	1098.7	1270.1	1390.6	0.0	17	351.8	1270.6
O	1108.9	1169.0	1205.8	1235.3	1206.8	175	249.0	1166.9
P	1071.8	1201.6	1044.2	1579.0	0.0	106	191.2	1134.4
TOTAL	1098.8	1175.7	1231.0	1309.8	1206.8	300	236.0	1172.9

"Z"- CARCASE DE BOVINE CU VÂRSTA CUPRINSĂ ÎNTRE 8 LUNI ȘI MAI PUȚIN DE 12 LUNI (TINERET BOVIN)								
CONFORMAȚIE	PREȚ MEDIU (RON / 100 kg)					NUMĂR CARCASE	TOTAL	
	GRĂSIME						GREUTATE MEDIE	PREȚ MEDIU (RON / 100 kg)
	1	2	3	4	5			
E	0.0	0.0	0.0	0.0	0.0	0	0.0	0.0
U	0.0	0.0	0.0	0.0	0.0	0	0.0	0.0
R	1534.4	0.0	0.0	0.0	0.0	4	308.7	1534.4
O	1260.8	1227.2	0.0	0.0	0.0	42	195.8	1249.5
P	1224.7	1270.3	0.0	0.0	0.0	77	157.2	1230.2
TOTAL	1258.1	1242.1	0.0	0.0	0.0	123	175.3	1255.0

TOATE CATEGORIILE								
CONFORMAȚIE	PREȚ MEDIU (RON / 100 kg)					NUMĂR CARCASE	TOTAL	
	GRĂSIME						GREUTATE MEDIE	PREȚ MEDIU (RON / 100 kg)
	1	2	3	4	5			
E	0.0	0.0	0.0	0.0	0.0	0	0.0	0.0
U	1549.1	1415.8	1641.0	1271.0	1185.8	16	409.3	1455.0
R	1274.6	1257.9	1181.8	1148.8	1057.0	158	345.3	1217.6
O	1072.9	1088.9	1121.6	1100.6	1087.5	1429	264.3	1091.8
P	1013.5	1045.1	1138.6	1074.5	1027.0	1308	207.2	1035.0
TOTAL	1051.7	1089.7	1136.3	1111.0	1092.4	2911	243.8	1083.1



Raport național parțial prețuri de piață carcase de bovine cu vârsta de 8 luni sau mai mult, la intrarea în abator conform grilei UE (*)

Săptămâna: 48

din: 26/11/18

până în 02/12/18

"A"- CARCASE DE MASCULI NECASTRAȚI CU VÂRSTA CUPRINSĂ ÎNȚRE 12 LUNI ȘI MAI PUȚIN DE 24 DE LUNI (TĂURAȘI)								
CONFORMAȚIE	PREȚ MEDIU (RON / 100 kg)					NUMĂR CARCASE	TOTAL	
	GRĂSIME						GREUTATE MEDIE	PREȚ MEDIU (RON / 100 kg)
	1	2	3	4	5			
E	0.0	0.0	0.0	0.0	0.0	0	0.0	0.0
U	1644.4	1552.9	0.0	0.0	0.0	8	360.4	1626.1
R	1455.3	1415.0	1417.3	0.0	0.0	38	341.4	1427.8
O	1270.3	1302.0	1325.6	1575.0	0.0	165	261.6	1295.6
P	1208.4	1390.2	0.0	0.0	0.0	69	184.1	1238.2
TOTAL	1296.6	1341.0	1354.4	1575.0	0.0	280	256.2	1322.7

"B"- CARCASE DE MASCULI NECASTRAȚI CU VÂRSTA DE 24 DE LUNI ȘI MAI MULT (TAURI)								
CONFORMAȚIE	PREȚ MEDIU (RON / 100 kg)					NUMĂR CARCASE	TOTAL	
	GRĂSIME						GREUTATE MEDIE	PREȚ MEDIU (RON / 100 kg)
	1	2	3	4	5			
E	0.0	0.0	0.0	0.0	0.0	0	0.0	0.0
U	0.0	1641.0	0.0	1271.0	0.0	2	510.1	1417.1
R	0.0	1303.1	1129.2	1255.0	0.0	14	364.2	1228.1
O	1202.6	1164.5	1281.2	0.0	0.0	47	287.2	1201.2
P	1128.5	1468.2	0.0	0.0	0.0	18	203.7	1199.0
TOTAL	1182.5	1264.9	1197.6	1264.2	0.0	81	287.4	1216.2

"C"- CARCASE DE MASCULI CASTRAȚI CU VÂRSTA DE 12 LUNI ȘI MAI MULT (BOI)								
CONFORMAȚIE	PREȚ MEDIU (RON / 100 kg)					NUMĂR CARCASE	TOTAL	
	GRĂSIME						GREUTATE MEDIE	PREȚ MEDIU (RON / 100 kg)
	1	2	3	4	5			
E	0.0	0.0	0.0	0.0	0.0	0	0.0	0.0
U	0.0	0.0	0.0	0.0	0.0	0	0.0	0.0
R	0.0	1285.8	1234.0	0.0	0.0	4	450.8	1273.3
O	1310.0	1365.0	1359.5	0.0	0.0	18	445.6	1356.1
P	996.1	854.5	1346.5	0.0	0.0	7	298.1	1166.6
TOTAL	1201.5	1303.7	1346.3	0.0	0.0	29	410.7	1310.3

"D"- CARCASE DE FEMELE CARE AU FĂȚAT (VACI)								
CONFORMAȚIE	PREȚ MEDIU (RON / 100 kg)					NUMĂR CARCASE	TOTAL	
	GRĂSIME						GREUTATE MEDIE	PREȚ MEDIU (RON / 100 kg)
	1	2	3	4	5			
E	0.0	0.0	0.0	0.0	0.0	0	0.0	0.0
U	633.0	0.0	0.0	0.0	1185.8	3	389.1	1072.1
R	1078.1	1070.7	1073.5	1071.9	1057.0	74	335.0	1072.6
O	962.1	998.2	1058.1	1062.8	1056.9	921	264.4	1009.8
P	957.4	997.6	1130.7	1034.0	1027.0	947	214.1	990.4
TOTAL	961.4	1000.6	1078.4	1061.4	1072.1	1945	242.8	1004.9

"E"- CARCASE ALE ALTOR BOVINE FEMELE CU VÂRSTA DE 12 LUNI ȘI MAI MULT (VIȚELE)								
CONFORMAȚIE	PREȚ MEDIU (RON / 100 kg)					NUMĂR CARCASE	TOTAL	
	GRĂSIME						GREUTATE MEDIE	PREȚ MEDIU (RON / 100 kg)
	1	2	3	4	5			
E	0.0	0.0	0.0	0.0	0.0	0	0.0	0.0
U	0.0	0.0	1641.0	0.0	0.0	2	488.5	1641.0
R	1237.5	1098.7	1270.1	1485.2	0.0	14	326.8	1251.4
O	1101.3	1163.8	1214.2	1282.0	1206.8	146	239.4	1161.6
P	1064.2	1219.5	808.0	1579.0	0.0	87	185.9	1133.4
TOTAL	1092.6	1176.3	1252.8	1374.3	1206.8	249	227.6	1169.0

"Z"- CARCASE DE BOVINE CU VÂRSTA CUPRINSĂ ÎNȚRE 8 LUNI ȘI MAI PUȚIN DE 12 LUNI (TINERET BOVIN)								
CONFORMAȚIE	PREȚ MEDIU (RON / 100 kg)					NUMĂR CARCASE	TOTAL	
	GRĂSIME						GREUTATE MEDIE	PREȚ MEDIU (RON / 100 kg)
	1	2	3	4	5			
E	0.0	0.0	0.0	0.0	0.0	0	0.0	0.0
U	0.0	0.0	0.0	0.0	0.0	0	0.0	0.0
R	1534.4	0.0	0.0	0.0	0.0	4	308.7	1534.4
O	1267.8	1206.1	0.0	0.0	0.0	38	197.0	1246.6
P	1240.8	1295.1	0.0	0.0	0.0	56	155.3	1247.9
TOTAL	1276.9	1233.3	0.0	0.0	0.0	98	177.7	1267.6

TOATE CATEGORIILE								
CONFORMAȚIE	PREȚ MEDIU (RON / 100 kg)					NUMĂR CARCASE	TOTAL	
	GRĂSIME						GREUTATE MEDIE	PREȚ MEDIU (RON / 100 kg)
	1	2	3	4	5			
E	0.0	0.0	0.0	0.0	0.0	0	0.0	0.0
U	1549.1	1589.1	1641.0	1271.0	1185.8	15	403.2	1486.3
R	1292.6	1251.0	1178.1	1120.2	1057.0	148	341.1	1214.3
O	1061.0	1076.2	1113.5	1089.5	1087.5	1335	262.6	1080.5
P	1000.7	1037.8	1137.1	1074.5	1027.0	1184	207.9	1026.2
TOTAL	1042.2	1079.6	1130.6	1097.0	1092.4	2682	243.6	1074.1

(*) Pentru calcularea prețurilor medii au fost luate în considerare doar bovinele cumparate de către abatoare



**Raport prețuri de piață din România versus prețuri de piață comunitare
conform Art.7 Regulamentul de punere în aplicare (UE) 2017/1184 al Comisiei din 20 aprilie 2017**

Săptămâna: 48

din: 26/11/18

până în: 02/12/18

CATEGORIA	CLASA	PREȚ MEDIU			PREȚ RO /PREȚ COMUNITAR (%)
		ROMANIA		UE	
		RON / 100 kg	€ / 100 kg	€ / 100 kg	
Z	U2	0.00	0.00	429.74	
Z	U3	0.00	0.00	392.54	
Z	R2	0.00	0.00	389.43	
Z	R3	0.00	0.00	371.51	*
Z	O2	1227.23	263.46	355.19	-25.83
Z	O3	0.00	0.00	339.47	
Z		1227.23	263.46	377.08	-30.13
A	U2	1331.60	285.87	402.12	-28.91
A	U3	0.00	0.00	392.14	
A	R2	1415.99	303.98	376.25	-19.21
A	R3	1416.15	304.02	376.54	-19.26
A	O2	1300.34	279.16	338.34	-17.49
A	O3	1321.17	283.63	346.04	-18.04
A		1324.99	284.45	375.60	-24.27
B	R3	1149.18	246.71	323.13	-23.65
C	U2	0.00	0.00	410.83	
C	U3	0.00	0.00	403.38	
C	U4	0.00	0.00	407.05	
C	R3	1234.00	264.91	388.19	-31.76
C	R4	0.00	0.00	400.13	
C	O3	1359.50	291.86	357.58	-18.38
C	O4	0.00	0.00	375.74	
C		1262.15	270.95	383.73	-29.39
D	R3	1070.14	229.74	331.97	-30.79
D	R4	1071.93	230.12	293.33	-21.55
D	O2	999.60	214.59	249.64	-14.04
D	O3	1066.63	228.98	267.21	-14.31
D	O4	1069.00	229.49	266.23	-13.80
D	P2	997.60	214.16	217.92	-1.73
D	P3	1130.48	242.69	250.29	-3.04
D		1024.63	219.96	267.45	-17.76
E	U2	0.00	0.00	427.53	
E	U3	1641.00	352.29	423.86	-16.89
E	R2	1098.69	235.87	375.49	-37.18
E	R3	1270.14	272.67	380.79	-28.39
E	R4	1390.63	298.54	389.63	-23.38
E	O2	1168.98	250.96	296.47	-15.35
E	O3	1205.77	258.85	320.35	-19.20
E	O4	1235.30	265.19	362.32	-26.81
E		1196.79	256.93	379.77	-32.35
TOATE CATEGORIILE		1117.40	239.88	338.43	-29.12

* CATEGORII ȘI CLASE DE REFERINȚĂ ÎN UE28: Z3, AR3, CR3, DO3 ȘI ER3



**CARCASE DE CARCASE DE BOVINE CU VÂRSTA DE 8 LUNI SAU MAI MULT LA INTRAREA ÎN ABATOR
CONFORM ART.7 REGULAMENTUL DE PUNERE ÎN APLICARE (UE) 2017/1184 AL COMISIEI DIN 20 APRILIE 2017**

Cotații naționale (RON / 100 kg)	SĂPT 48 / 2018	VARIAȚIE		
		1 SĂPT	1 AN	Medie 5 ani (13 - 17)
Tăurași "A"	1,324.99	-2.02%	8.99%	16.99%
Vaci "D"	1,024.63	-1.81%	3.30%	12.01%
Vițele "E"	1,196.79	-3.33%	7.80%	12.62%

Prețuri medii europene (€ / 100 kg)	SĂPT 48 / 2018			VARIAȚIE					
				1 SĂPT			1 AN		
	A	D	E	A	D	E	A	D	E
Uniunea Europeană	375.60	267.45	379.77	-0.10%	-1.13%	-0.16%	-4.63%	-6.77%	-2.63%
Franța	379.93	305.51	401.08	0.74%	0.28%	-0.27%	-5.38%	-1.79%	-0.27%
Germania	384.95	244.00	336.61	-0.76%	-2.30%	-0.74%	-5.44%	-16.20%	-6.09%
Italia	417.30	234.90	446.39	-1.63%	-1.64%	0.79%	-4.74%	-12.28%	0.05%
Marea Britanie	378.72	250.81	402.37	0.49%	-1.34%	-0.66%	-3.32%	-12.39%	-2.55%
Olanda	335.84	219.09	231.40	-1.73%	-8.60%	4.00%	-4.89%	-20.12%	-7.86%
Polonia	328.66	262.88	314.23	0.00	0.00	0.01	-0.05	-0.07	-0.02
România	284.45	219.96	256.93	-1.93%	-1.72%	-3.24%	8.56%	2.89%	7.38%
Ungaria	251.43	206.35	180.66	0.96%	-2.17%	-13.73%	-6.33%	-0.07%	-21.05%



PREȚ MEDIU PONDERAT LA INTRAREA ÎN ABATOR - CARCASE DE TĂURAȘI (A)

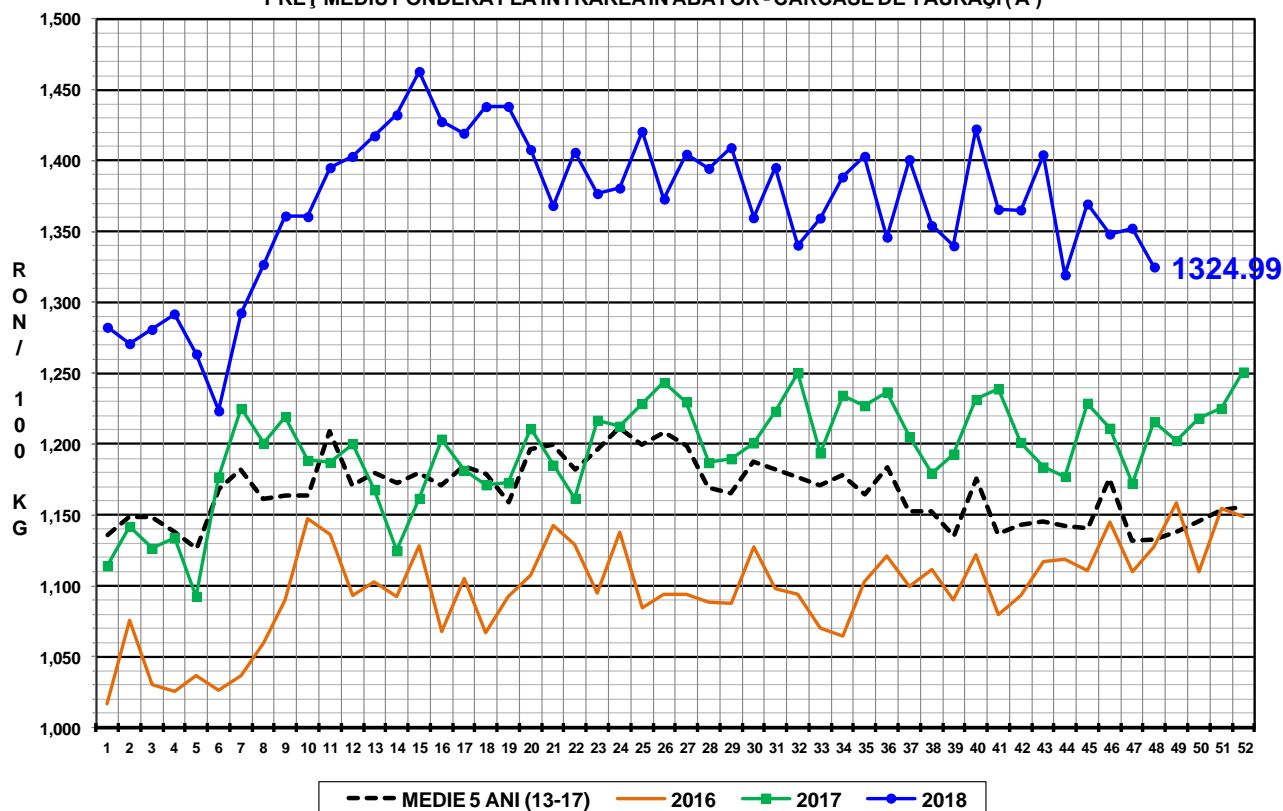

PREȚ MEDIU PONDERAT LA INTRAREA ÎN ABATOR - CARCASE DE VACI (D)

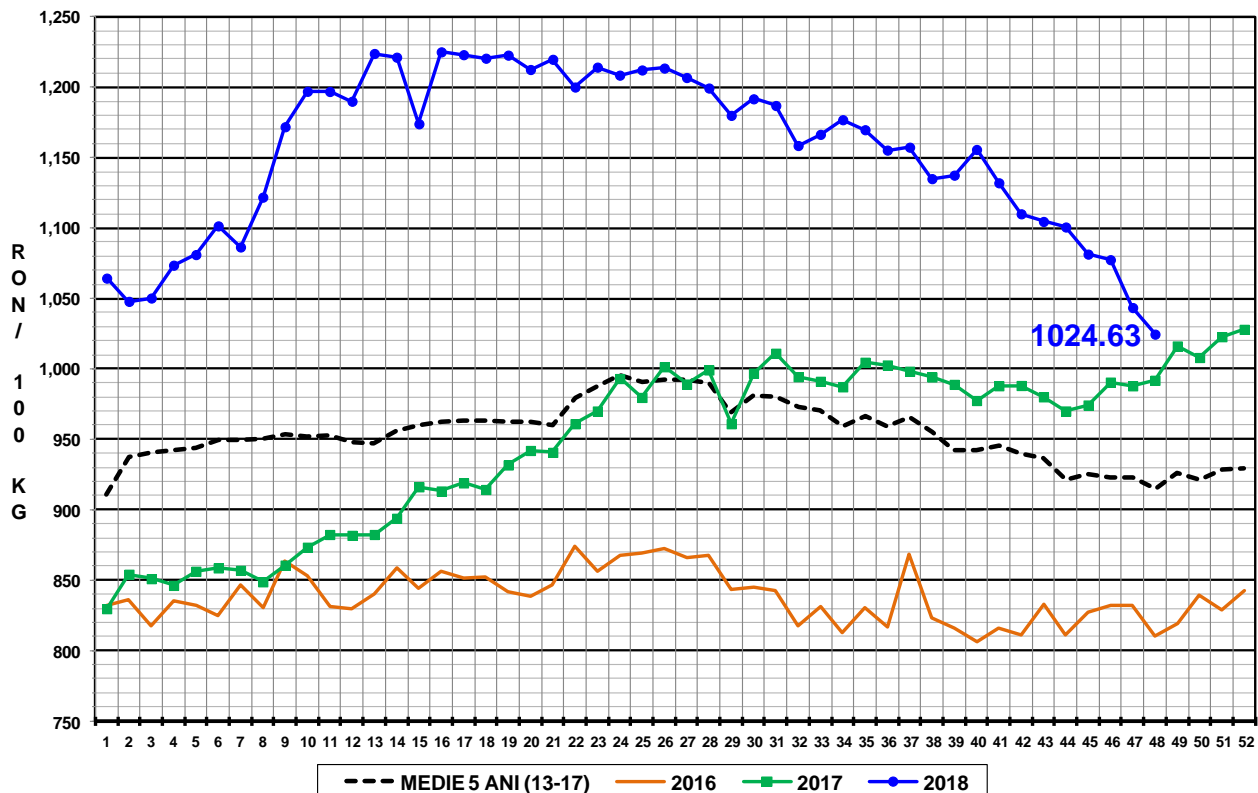

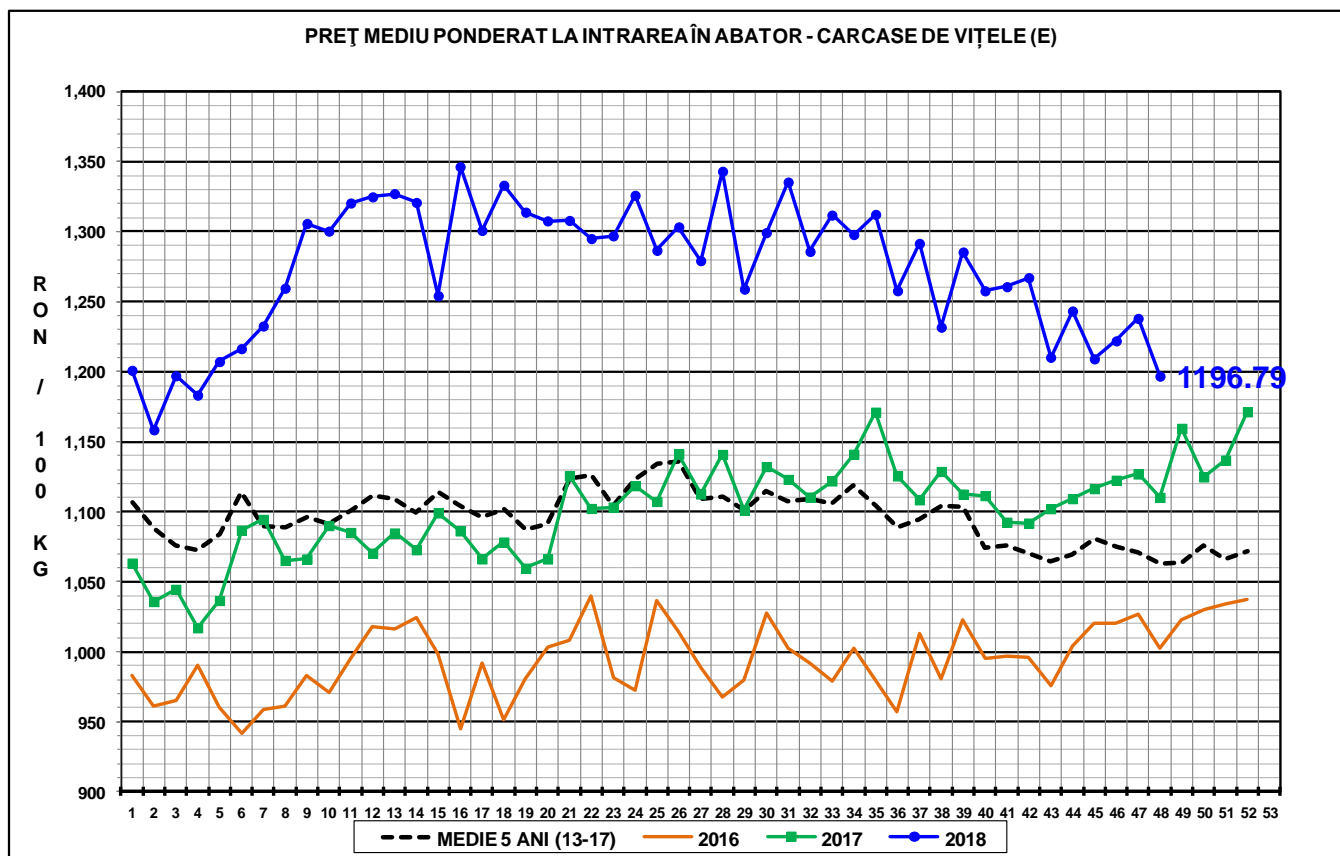

N.B. Prețurile medii ponderate săptămânale au fost calculate după cum urmează:

1. În toate cazurile de la paginile 1 - 3 și în cazul „per combinație categorie, clasă de conformație și grad de acoperire cu grăsime” de la pagina 4, au fost aplicate ponderi „real time”, care constau în greutatea individuală în viu, sau în carcasă ale bovinelor. Prețul mediu ponderat săptămânal (în viu sau în carcasă) este egal cu suma produselor dintre prețul individual (în viu sau în carcasă) și greutatea individuală (în viu sau în carcasă) împărțită la suma ponderilor (greutățile în viu sau în carcasă).

2. În cazul „per categorie” de la paginile 4 - 7, au fost aplicate ponderi bazate pe „cifrele istorice” comunicate de statele membre privind distribuția în clasele SEUROP.