



Prețul de piață al bovinelor la intrarea în abator Săptămâna 46 (12 – 18 noiembrie 2018)

SITUAȚIA CARCASELOR DE BOVINE CLASIFICATE ÎN FUNCȚIE DE PROVENIENȚA BOVINELOR SACRIFICATE
ÎN SĂPTĂMÂNA 12 - 18 NOIEMBRIE 2018

PROVENIENȚĂ BOVINE SACRIFICATE	CARCASE CLASIFICATE:						PREȚ FEZABIL CATEGORIILE:						
	BOVINE CU VÂRSTA:				TOTAL		A, B, C, D, E, Z				V		
	DE 8 LUNI SAU MAI MULT (A, B, C, D, E, Z)		MAI MICĂ DE 8 LUNI (V)				TOATE CLASELE		CLASELE CONFORM ART 7, REG (UE) 2017/1184		TOATE CLASELE		
	NUMĂR	%	NUMĂR	%	NUMĂR	%	NUMĂR	%	NUMĂR	%	NUMĂR	%	
CUMPARATE	2,343	48.9	117	2.4	2,460	51.4	2,242	46.8	798	16.7	91	1.9	
FERME PROPRII ALE ABATOARELOR	283	5.9	27	0.6	310	6.5	280	5.8	100	2.1	26	0.5	
PRESTĂRI SERVICII	PRODUCĂTORI	1,512	31.6	86	1.8	1,598	33.4	1,475	30.8	227	4.7	86	1.8
	COMERCIANȚI	388	8.1	34	0.7	422	8.8	379	7.9	48	1.0	33	0.7
TOTAL	4,526	94.5	264	5.5	4,790	100.0	4,376	91.4	1,173	24.5	236	4.9	

2,522 Carcase incluse în rapoartele naționale de prețuri de piață pentru carcasele de bovine cu vârsta de 8 luni sau mai mult
52.6% din total carcase clasificate

898 Carcase incluse în raportul național de prețuri de piață pentru Comisia Europeană
18.8% din total carcase clasificate

117 Carcase incluse în rapoartele naționale de prețuri de piață pentru carcasele de bovine cu vârsta mai mică de 8 luni (viței)
2.4% din total carcase clasificate

Factor general de ajustare pentru cheltuielile de transport a prețurilor raportate: 0.08 RON/kg carcasă caldă-2%

Prețul în viu al bovinelor din toate clasele de conformație și acoperire cu grăsime
la intrarea în abator în săptămâna 12 - 18 noiembrie 2018

Categorie	Număr	Greutate în viu (kg)	Preț în viu (RON / 100 kg)	Modificare preț	
				1 săpt	1 an
"A" - TĂURAȘI	341	484.2	682.0	-2.39%	12.70%
"B" - TAURI	118	569.7	653.3	5.45%	9.40%
"C" - BOI	21	701.8	673.3	6.35%	12.51%
"D" - VACI	1,607	482.8	494.9	0.74%	8.75%
"E" - VIȚELE	315	448.4	582.2	0.48%	8.55%
"Z" - TINERET BOVIN	120	350.7	606.6	1.67%	9.87%
A + B + C + D + E + Z	2,522	478.3	545.6	-0.43%	11.63%
"V" - VIȚEI	117	238.4	639.5	3.75%	18.05%



Raport național prețuri de piață carcase de bovine cu vârsta de 8 luni sau mai mult, la intrarea în abator conform grilei UE

Săptămâna: 46

din: 12/11/18

până în 18/11/18

"A"- CARCASE DE MASCULI NECASTRĂȚI CU VÂRSTA CUPRINSĂ ÎNȚRE 12 LUNI ȘI MAI PUȚIN DE 24 DE LUNI (TĂURAȘI)								
CONFORMAȚIE	PREȚ MEDIU (RON / 100 kg)					NUMĂR CARCASE	TOTAL	
	GRĂSIME						GREUTATE MEDIE	PREȚ MEDIU (RON / 100 kg)
	1	2	3	4	5			
E	0.0	0.0	0.0	0.0	0.0	0	0.0	0.0
U	1429.0	0.0	0.0	1232.0	0.0	2	364.6	1321.5
R	1542.9	1377.8	1506.5	1310.9	0.0	36	344.8	1468.6
O	1281.4	1330.6	1345.2	0.0	0.0	196	255.6	1303.5
P	1292.6	1389.4	0.0	0.0	0.0	107	200.6	1309.2
TOTAL	1307.6	1344.7	1456.3	1284.5	0.0	341	248.4	1329.3

"B"- CARCASE DE MASCULI NECASTRĂȚI CU VÂRSTA DE 24 DE LUNI ȘI MAI MULT (TAURI)								
CONFORMAȚIE	PREȚ MEDIU (RON / 100 kg)					NUMĂR CARCASE	TOTAL	
	GRĂSIME						GREUTATE MEDIE	PREȚ MEDIU (RON / 100 kg)
	1	2	3	4	5			
E	0.0	0.0	0.0	0.0	0.0	0	0.0	0.0
U	0.0	0.0	1248.6	0.0	0.0	2	528.5	1248.6
R	1269.4	1407.3	1281.5	0.0	0.0	16	372.4	1306.1
O	1257.4	1277.6	1350.7	1491.0	0.0	65	275.6	1282.7
P	1274.6	1357.5	0.0	0.0	0.0	35	257.5	1313.5
TOTAL	1263.9	1324.3	1304.5	1491.0	0.0	118	287.6	1293.9

"C"- CARCASE DE MASCULI CASTRAȚI CU VÂRSTA DE 12 LUNI ȘI MAI MULT (BOI)								
CONFORMAȚIE	PREȚ MEDIU (RON / 100 kg)					NUMĂR CARCASE	TOTAL	
	GRĂSIME						GREUTATE MEDIE	PREȚ MEDIU (RON / 100 kg)
	1	2	3	4	5			
E	0.0	0.0	0.0	0.0	0.0	0	0.0	0.0
U	0.0	0.0	0.0	0.0	0.0	0	0.0	0.0
R	1049.0	1224.5	0.0	0.0	0.0	3	365.5	1183.7
O	930.5	1335.0	1383.9	0.0	0.0	11	372.5	1266.3
P	1230.0	1322.9	1393.8	0.0	0.0	7	365.9	1341.5
TOTAL	1030.8	1308.0	1388.9	0.0	0.0	21	369.3	1279.4

"D"- CARCASE DE FEMELE CARE AU FĂȚAT (VACI)								
CONFORMAȚIE	PREȚ MEDIU (RON / 100 kg)					NUMĂR CARCASE	TOTAL	
	GRĂSIME						GREUTATE MEDIE	PREȚ MEDIU (RON / 100 kg)
	1	2	3	4	5			
E	0.0	0.0	0.0	0.0	0.0	0	0.0	0.0
U	0.0	0.0	1160.0	0.0	0.0	1	337.1	1160.0
R	1076.5	1085.4	1079.0	1221.4	1200.0	62	327.2	1115.7
O	1000.1	1047.6	1116.3	1180.2	1098.0	589	250.1	1049.4
P	1017.5	1071.9	1085.7	1011.7	0.0	955	208.6	1035.8
TOTAL	1013.2	1061.0	1103.7	1188.4	1143.0	1607	228.5	1045.8

"E"- CARCASE ALE ALTOR BOVINE FEMELE CU VÂRSTA DE 12 LUNI ȘI MAI MULT (VITELE)								
CONFORMAȚIE	PREȚ MEDIU (RON / 100 kg)					NUMĂR CARCASE	TOTAL	
	GRĂSIME						GREUTATE MEDIE	PREȚ MEDIU (RON / 100 kg)
	1	2	3	4	5			
E	0.0	0.0	0.0	0.0	0.0	0	0.0	0.0
U	0.0	0.0	1233.0	0.0	0.0	1	215.0	1233.0
R	1096.0	1141.2	1314.6	1201.4	0.0	10	274.2	1193.4
O	1139.6	1209.2	1233.1	1234.7	0.0	176	245.3	1202.3
P	1112.8	1242.9	1347.4	1281.1	0.0	128	178.4	1173.2
TOTAL	1123.8	1216.5	1246.2	1232.7	0.0	315	218.9	1192.4

"Z"- CARCASE DE BOVINE CU VÂRSTA CUPRINSĂ ÎNȚRE 8 LUNI ȘI MAI PUȚIN DE 12 LUNI (TINERET BOVIN)								
CONFORMAȚIE	PREȚ MEDIU (RON / 100 kg)					NUMĂR CARCASE	TOTAL	
	GRĂSIME						GREUTATE MEDIE	PREȚ MEDIU (RON / 100 kg)
	1	2	3	4	5			
E	0.0	0.0	0.0	0.0	0.0	0	0.0	0.0
U	0.0	0.0	0.0	0.0	0.0	0	0.0	0.0
R	1497.1	1247.0	1305.0	0.0	0.0	8	241.3	1419.3
O	1203.2	1249.2	1349.0	0.0	0.0	43	190.2	1227.9
P	1171.0	1147.2	0.0	0.0	0.0	69	158.3	1167.0
TOTAL	1208.3	1210.3	1333.1	0.0	0.0	120	175.3	1213.8

TOATE CATEGORIILE								
CONFORMAȚIE	PREȚ MEDIU (RON / 100 kg)					NUMĂR CARCASE	TOTAL	
	GRĂSIME						GREUTATE MEDIE	PREȚ MEDIU (RON / 100 kg)
	1	2	3	4	5			
E	0.0	0.0	0.0	0.0	0.0	0	0.0	0.0
U	1429.0	0.0	1227.9	1232.0	0.0	6	389.7	1257.1
R	1338.4	1237.5	1235.9	1229.3	1200.0	135	329.1	1259.5
O	1112.7	1160.3	1174.0	1210.3	1098.0	1080	250.7	1144.9
P	1066.7	1130.3	1132.2	1136.9	0.0	1301	204.5	1087.4
TOTAL	1093.7	1153.4	1179.4	1213.2	1143.0	2522	231.4	1127.9



Raport național parțial prețuri de piață carcase de bovine cu vârsta de 8 luni sau mai mult, la intrarea în abator conform grilei UE (*)

Săptămâna: 46

din: 12/11/18

până în 18/11/18

"A"- CARCASE DE MASCULI NECASTRAȚI CU VÂRSTA CUPRINSĂ ÎNȚRE 12 LUNI ȘI MAI PUȚIN DE 24 DE LUNI (TĂURAȘI)								
CONFORMAȚIE	PREȚ MEDIU (RON / 100 kg)					TOTAL		
	GRĂSIMI					NUMĂR CARCASE	GREUTATE MEDIE	PREȚ MEDIU (RON / 100 kg)
	1	2	3	4	5			
E	0.0	0.0	0.0	0.0	0.0	0	0.0	0.0
U	1429.0	0.0	0.0	0.0	0.0	1	331.2	1429.0
R	1550.8	1377.8	1522.6	1296.0	0.0	33	346.3	1477.4
O	1272.9	1339.5	1345.2	0.0	0.0	151	252.6	1303.6
P	1295.8	1410.9	0.0	0.0	0.0	90	195.6	1314.2
TOTAL	1309.2	1354.9	1464.3	1296.0	0.0	275	245.5	1336.4

"B"- CARCASE DE MASCULI NECASTRAȚI CU VÂRSTA DE 24 DE LUNI ȘI MAI MULT (TAURI)								
CONFORMAȚIE	PREȚ MEDIU (RON / 100 kg)					TOTAL		
	GRĂSIMI					NUMĂR CARCASE	GREUTATE MEDIE	PREȚ MEDIU (RON / 100 kg)
	1	2	3	4	5			
E	0.0	0.0	0.0	0.0	0.0	0	0.0	0.0
U	0.0	0.0	1248.6	0.0	0.0	2	528.5	1248.6
R	1269.4	1407.3	1349.9	0.0	0.0	14	379.4	1336.5
O	1259.6	1280.5	1350.7	1491.0	0.0	60	273.8	1286.2
P	1289.4	1357.5	0.0	0.0	0.0	34	254.0	1322.7
TOTAL	1269.7	1328.2	1332.0	1491.0	0.0	110	285.8	1303.5

"C"- CARCASE DE MASCULI CASTRAȚI CU VÂRSTA DE 12 LUNI ȘI MAI MULT (BOI)								
CONFORMAȚIE	PREȚ MEDIU (RON / 100 kg)					TOTAL		
	GRĂSIMI					NUMĂR CARCASE	GREUTATE MEDIE	PREȚ MEDIU (RON / 100 kg)
	1	2	3	4	5			
E	0.0	0.0	0.0	0.0	0.0	0	0.0	0.0
U	0.0	0.0	0.0	0.0	0.0	0	0.0	0.0
R	1049.0	1224.5	0.0	0.0	0.0	3	365.5	1183.7
O	930.5	1335.0	1383.9	0.0	0.0	11	372.5	1266.3
P	1230.0	1322.9	1393.8	0.0	0.0	7	365.9	1341.5
TOTAL	1030.8	1308.0	1388.9	0.0	0.0	21	369.3	1279.4

"D"- CARCASE DE FEMELE CARE AU FĂTAT (VACI)								
CONFORMAȚIE	PREȚ MEDIU (RON / 100 kg)					TOTAL		
	GRĂSIMI					NUMĂR CARCASE	GREUTATE MEDIE	PREȚ MEDIU (RON / 100 kg)
	1	2	3	4	5			
E	0.0	0.0	0.0	0.0	0.0	0	0.0	0.0
U	0.0	0.0	1160.0	0.0	0.0	1	337.1	1160.0
R	1076.5	1085.4	1061.1	1111.7	1200.0	51	319.6	1079.8
O	999.1	1044.4	1109.8	1192.2	1098.0	576	249.0	1045.5
P	1013.8	1075.5	1086.7	1011.7	0.0	854	206.7	1035.0
TOTAL	1010.0	1060.7	1097.4	1163.9	1143.0	1482	227.1	1041.8

"E"- CARCASE ALE ALTOR BOVINE FEMELE CU VÂRSTA DE 12 LUNI ȘI MAI MULT (VIȚELE)								
CONFORMAȚIE	PREȚ MEDIU (RON / 100 kg)					TOTAL		
	GRĂSIMI					NUMĂR CARCASE	GREUTATE MEDIE	PREȚ MEDIU (RON / 100 kg)
	1	2	3	4	5			
E	0.0	0.0	0.0	0.0	0.0	0	0.0	0.0
U	0.0	0.0	1233.0	0.0	0.0	1	215.0	1233.0
R	1096.0	1101.8	1404.0	1181.3	0.0	7	259.7	1170.3
O	1137.8	1220.4	1250.5	1239.7	0.0	142	238.8	1206.8
P	1105.3	1279.5	1347.4	1432.0	0.0	102	172.8	1173.4
TOTAL	1119.6	1231.0	1266.0	1240.8	0.0	252	212.6	1194.7

"Z"- CARCASE DE BOVINE CU VÂRSTA CUPRINSĂ ÎNȚRE 8 LUNI ȘI MAI PUȚIN DE 12 LUNI (TINERET BOVIN)								
CONFORMAȚIE	PREȚ MEDIU (RON / 100 kg)					TOTAL		
	GRĂSIMI					NUMĂR CARCASE	GREUTATE MEDIE	PREȚ MEDIU (RON / 100 kg)
	1	2	3	4	5			
E	0.0	0.0	0.0	0.0	0.0	0	0.0	0.0
U	0.0	0.0	0.0	0.0	0.0	0	0.0	0.0
R	1497.1	1247.0	1305.0	0.0	0.0	8	241.3	1419.3
O	1191.1	1247.1	1349.0	0.0	0.0	38	191.8	1221.9
P	1161.1	1062.7	0.0	0.0	0.0	56	158.1	1144.4
TOTAL	1203.8	1183.5	1333.1	0.0	0.0	102	177.2	1205.0

TOATE CATEGORIILE								
CONFORMAȚIE	PREȚ MEDIU (RON / 100 kg)					TOTAL		
	GRĂSIMI					NUMĂR CARCASE	GREUTATE MEDIE	PREȚ MEDIU (RON / 100 kg)
	1	2	3	4	5			
E	0.0	0.0	0.0	0.0	0.0	0	0.0	0.0
U	1429.0	0.0	1227.9	0.0	0.0	5	388.1	1262.2
R	1334.6	1237.4	1245.9	1156.6	1200.0	116	326.6	1260.4
O	1095.9	1150.3	1171.0	1220.5	1098.0	978	248.8	1133.7
P	1062.6	1130.2	1133.9	1130.0	0.0	1143	202.8	1085.0
TOTAL	1086.2	1148.6	1178.7	1202.0	1143.0	2242	229.7	1121.6

(*) Pentru calcularea prețurilor medii au fost luate în considerare doar bovinele cumparate de către abatoare



**Raport prețuri de piață din România versus prețuri de piață comunitare
conform Art.7 Regulamentul de punere în aplicare (UE) 2017/1184 al Comisiei din 20 aprilie 2017**

Săptămâna: 46

din: 12/11/18

până în: 18/11/18

CATEGORIA	CLASA	PREȚ MEDIU			PREȚ RO /PREȚ COMUNITAR (%)
		ROMANIA		UE	
		RON / 100 kg	€ / 100 kg	€ / 100 kg	
Z	U2	0.00	0.00	427.25	
Z	U3	0.00	0.00	392.24	
Z	R2	1247.00	267.51	395.45	-32.35
Z	R3	1305.00	279.95	370.30	-24.4 *
Z	O2	1249.25	267.99	336.78	-20.43
Z	O3	1348.99	289.39	304.74	-5.04
Z		1263.29	271.00	365.75	-25.91
A	U2	0.00	0.00	400.72	
A	U3	0.00	0.00	391.46	
A	R2	1377.79	295.57	375.84	-21.36
A	R3	1506.55	323.19	376.99	-14.27 *
A	O2	1330.61	285.45	337.44	-15.41
A	O3	1345.16	288.57	347.36	-16.92
A		1348.22	289.23	375.22	-22.92
B	R3	1281.53	274.92	322.84	-14.84
C	U2	0.00	0.00	405.90	
C	U3	0.00	0.00	408.71	
C	U4	0.00	0.00	413.04	
C	R3	0.00	0.00	392.53	*
C	R4	0.00	0.00	407.77	
C	O3	1383.88	296.87	360.98	-17.76
C	O4	0.00	0.00	380.43	
C		1383.88	296.87	388.42	-23.57
D	R3	1079.00	231.47	334.59	-30.82
D	R4	1221.38	262.01	298.09	-12.10
D	O2	1047.60	224.73	253.97	-11.51
D	O3	1116.29	239.47	272.91	-12.25 *
D	O4	1180.19	253.18	274.53	-7.78
D	P2	1071.90	229.95	223.49	2.89
D	P3	1085.69	232.91	255.25	-8.75
D		1077.50	231.15	271.56	-14.88
E	U2	0.00	0.00	431.83	
E	U3	1233.00	264.51	426.14	-37.93
E	R2	1141.20	244.81	376.94	-35.05
E	R3	1314.58	282.01	381.86	-26.15 *
E	R4	1201.37	257.72	393.83	-34.56
E	O2	1209.23	259.41	300.00	-13.53
E	O3	1233.11	264.53	323.45	-18.22
E	O4	1234.75	264.88	367.44	-27.91
E		1221.98	262.14	382.53	-31.47
TOATE CATEGORIILE		1167.24	250.40	339.73	-26.29

* CATEGORII ȘI CLASE DE REFERINȚĂ ÎN UE28: Z3, AR3, CR3, DO3 ȘI ER3



**CARCASE DE CARCASE DE BOVINE CU VÂRSTA DE 8 LUNI SAU MAI MULT LA INTRAREA ÎN ABATOR
CONFORM ART.7 REGULAMENTUL DE PUNERE ÎN APLICARE (UE) 2017/1184 AL COMISIEI DIN 20 APRILIE 2017**

Cotații naționale (RON / 100 kg)	SĂPT 46 / 2018	VARIAȚIE		
		1 SĂPT	1 AN	Medie 5 ani (13 - 17)
Tăurași "A"	1,348.22	-1.55%	11.31%	14.65%
Vaci "D"	1,077.50	-0.37%	8.77%	16.76%
Vițele "E"	1,221.98	1.06%	8.87%	13.65%

Prețuri medii europene (€ / 100 kg)	SĂPT 46 / 2018			VARIAȚIE					
				1 SĂPT			1 AN		
	A	D	E	A	D	E	A	D	E
Uniunea Europeană	375.22	271.56	382.53	0.06%	-2.14%	-0.13%	-4.19%	-6.34%	-1.55%
Franța	376.12	304.27	402.43	0.49%	-1.12%	0.28%	-6.12%	-4.74%	-0.35%
Germania	388.77	257.61	342.15	0.32%	-2.65%	-0.17%	-4.40%	-12.58%	-4.56%
Italia	410.40	246.96	448.63	0.00%	0.00%	0.00%	-5.16%	-6.04%	0.83%
Marea Britanie	384.49	261.62	410.57	-0.28%	-1.90%	-1.19%	-0.36%	-8.33%	0.14%
Olanda	279.18	221.51	229.98	-21.07%	-11.61%	3.56%	-15.37%	-21.62%	-13.40%
Polonia	329.01	264.55	312.79	0.00	0.00	0.00	-0.04	-0.06	-0.01
România	289.23	231.15	262.14	-1.57%	-0.39%	1.04%	10.96%	8.43%	8.52%
Ungaria	250.18	212.57	184.34	0.43%	-0.54%	-2.36%	-4.25%	2.42%	-9.44%



PREȚ MEDIU PONDERAT LA INTRAREA ÎN ABATOR - CARCASE DE TĂURAȘI (A)

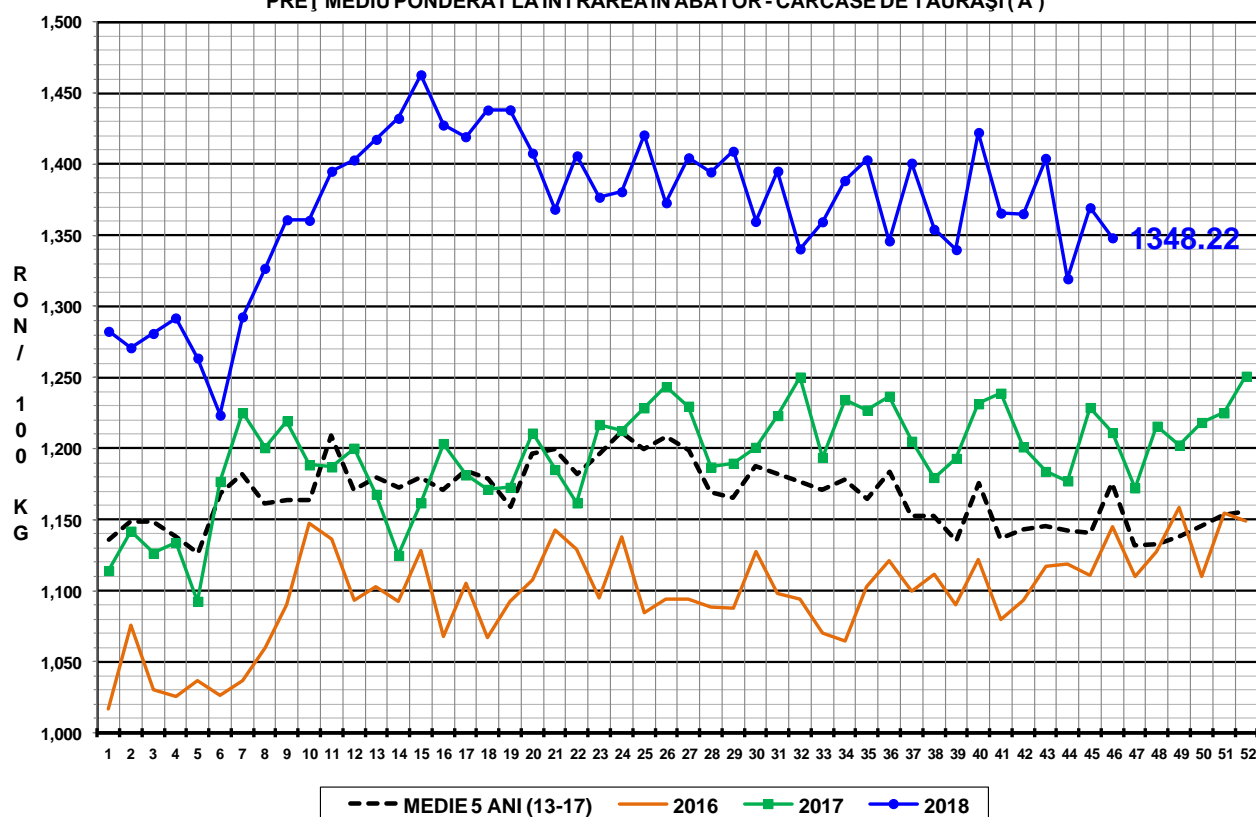

PREȚ MEDIU PONDERAT LA INTRAREA ÎN ABATOR - CARCASE DE VACI (D)

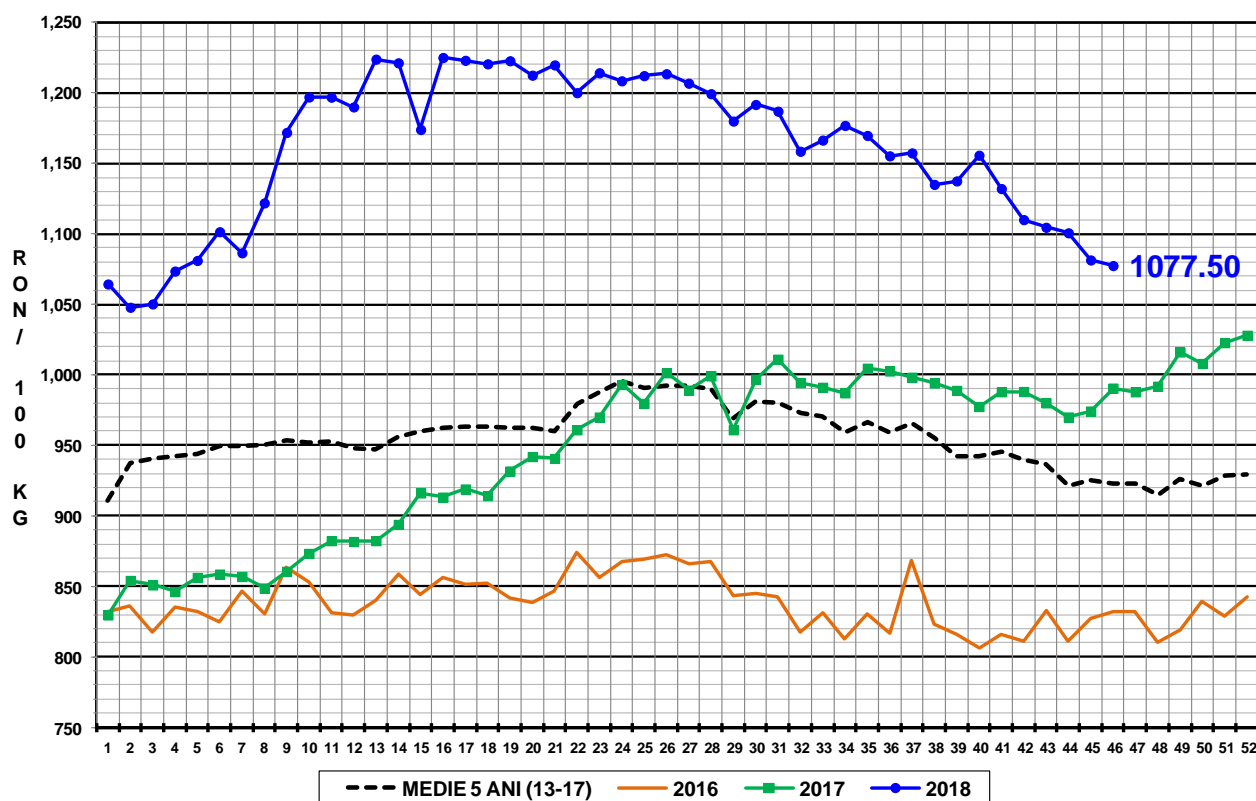

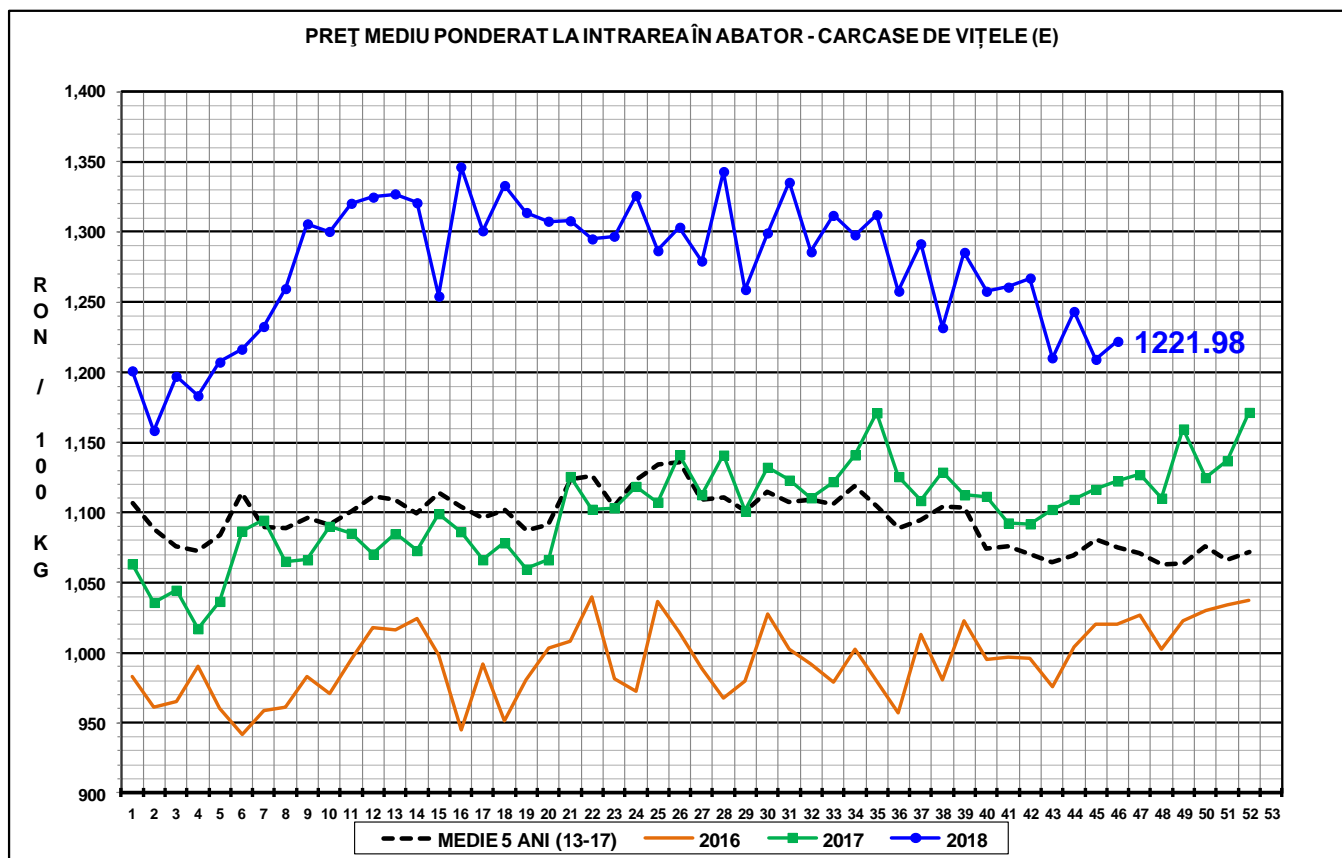

N.B. Prețurile medii ponderate săptămânale au fost calculate după cum urmează:

1. În toate cazurile de la paginile 1 - 3 și în cazul „per combinație categorii, clasă de conformație și grad de acoperire cu grăsime” de la pagina 4, au fost aplicate ponderi „real time”, care constau în greutatea individuală în viu, sau în carcasă ale bovinelor. Prețul mediu ponderat săptămânal (în viu sau în carcasă) este egal cu suma produselor dintre prețul individual (în viu sau în carcasă) și greutatea individuală (în viu sau în carcasă) împărțită la suma ponderilor (greutățile în viu sau în carcasă).
2. În cazul „per categorii” de la paginile 4 - 7, au fost aplicate ponderi bazate pe „cifrele istorice” comunicate de statele membre privind distribuția în clasele SEUROP.