

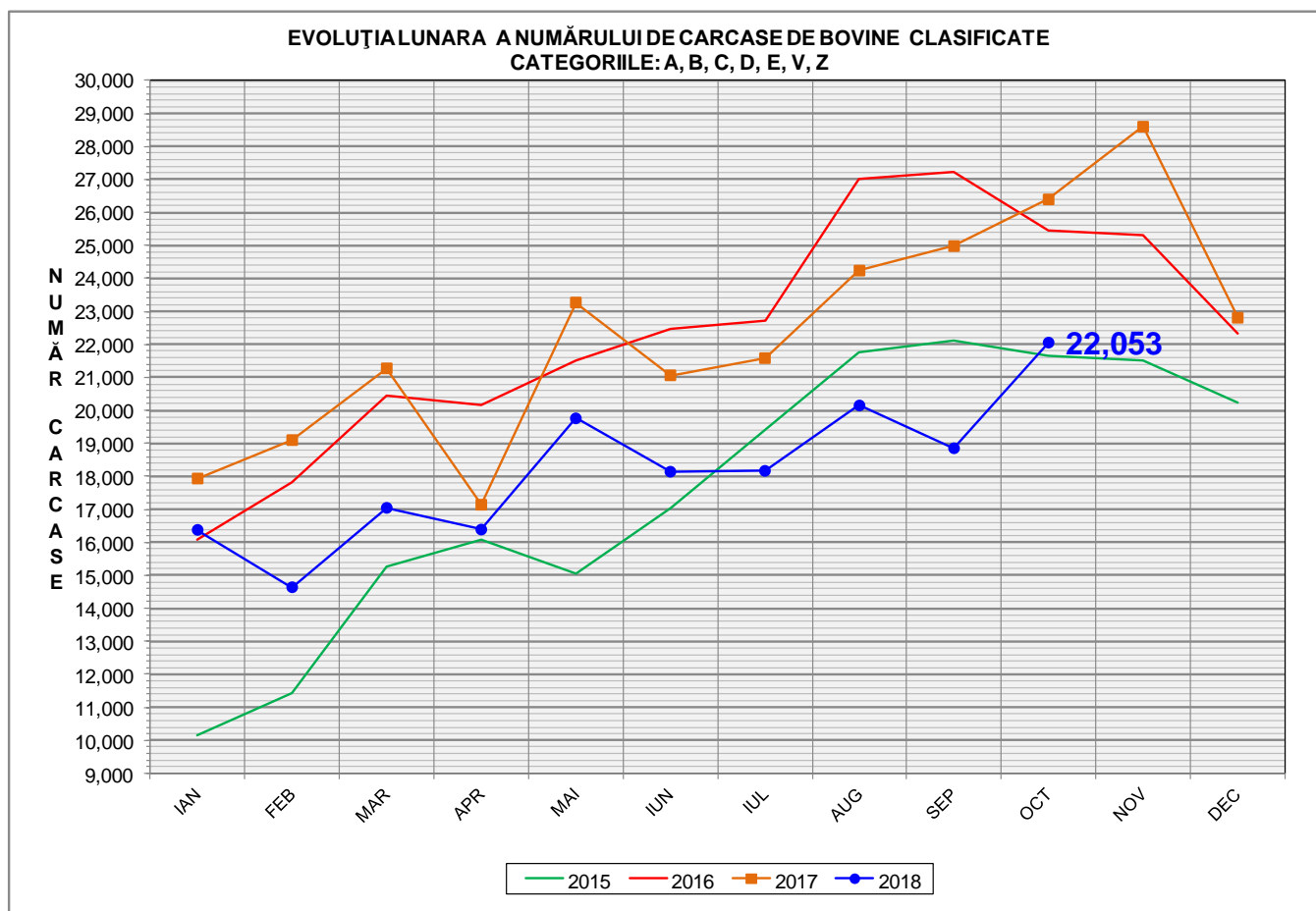

Rezultatele clasificării carcaselor de bovine

Octombrie 2018



% Modificare	
1 LUNĂ	1 AN
17.0%	-16.4%

EVOLUȚIA LUNARA CUMULATIVĂ A NUMĂRULUI DE CARCASE DE BOVINE CLASIFICATE
CATEGORIILE: A, B, C, D, E, V, Z

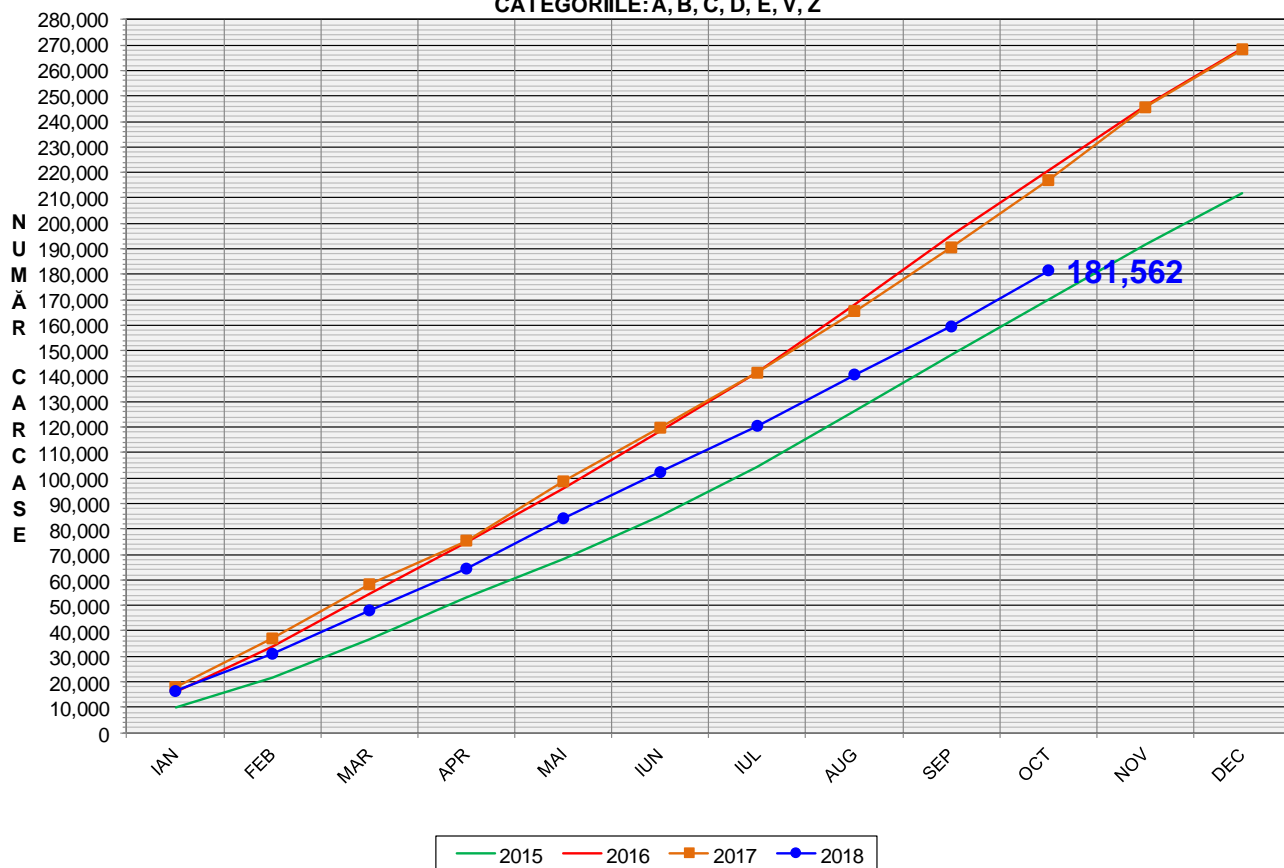

% Modificare
1 AN
-16.3%

FLUCTUAȚIA LUNARĂ A DISTRIBUȚIEI CATEGORIILOR DE CARCASE CLASIFICATE

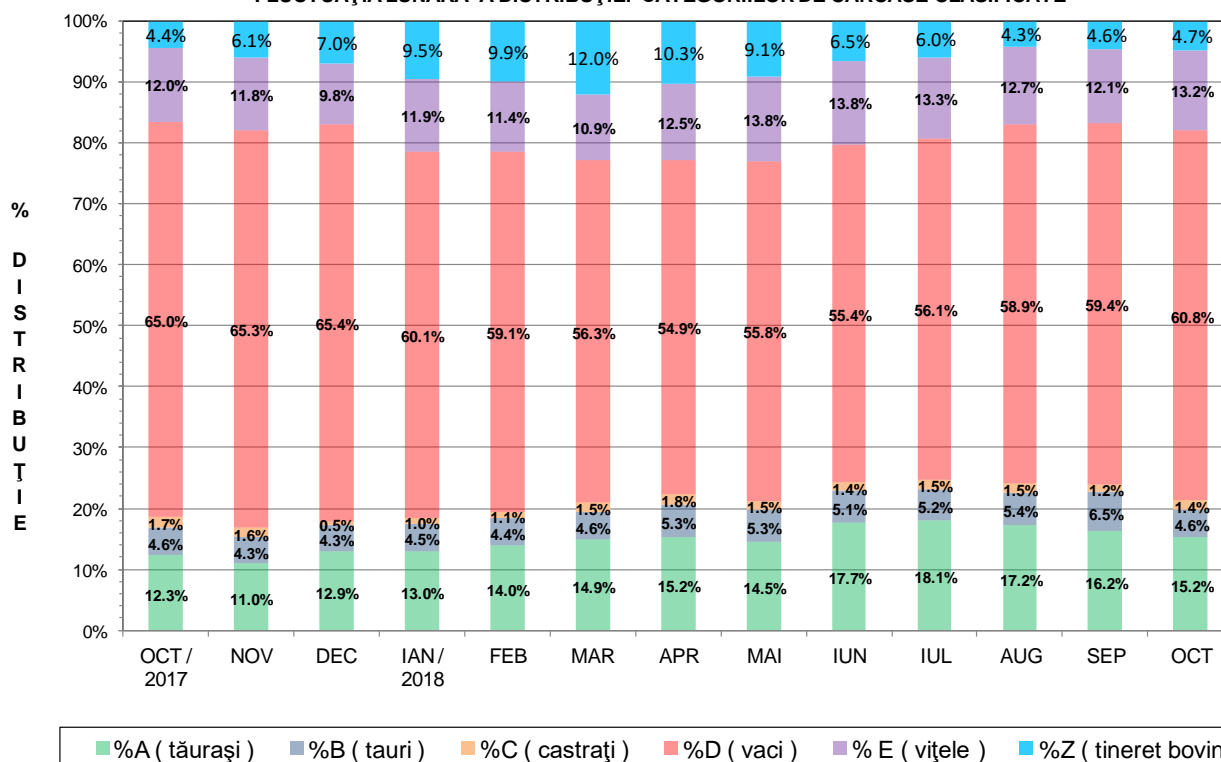



Raport național clasificare pentru categoria "A" - carcase de masculi necastrați cu vârsta cuprinsă între 12 luni și mai puțin de 24 de luni (tăurași)

Luna: octombrie-17

GRASIME	CONFORMAȚIE	NUMAR	PROCENT DIN TOTAL	GREUTATE MEDIE
1	E	1	0.03	440.02
	U	11	0.35	388.88
	R	97	3.12	318.60
	O+	575	18.49	267.35
	-O	499	16.05	229.25
	P+	920	29.58	194.30
	-P	193	6.21	163.16
	TOTAL	2296	73.83	223.87
2	E	0	0.00	0.00
	U	9	0.29	395.18
	R	74	2.38	317.59
	O+	316	10.16	275.33
	-O	189	6.08	255.64
	P+	98	3.15	226.88
	-P	6	0.19	163.50
	TOTAL	692	22.25	268.20
3	E	0	0.00	0.00
	U	4	0.13	466.97
	R	38	1.22	346.32
	O+	54	1.74	342.00
	-O	15	0.48	291.09
	P+	3	0.10	184.89
	-P	1	0.03	142.10
	TOTAL	115	3.70	335.30
4	E	0	0.00	0.00
	U	0	0.00	0.00
	R	4	0.13	413.07
	O+	2	0.06	358.54
	-O	1	0.03	143.08
	P+	0	0.00	0.00
	-P	0	0.00	0.00
	TOTAL	7	0.23	358.92
TOTAL	E	1	0.03	440.02
	U	24	0.77	404.26
	R	213	6.85	324.97
	O+	947	30.45	274.46
	-O	704	22.64	237.53
	P+	1021	32.83	197.40
	-P	200	6.43	163.07
	TOTAL	3110	100.00	238.15



Raport național clasificare pentru categoria "B"- carcase de masculi necastrați cu vârsta de 24 de luni și mai mult (tauri)

Luna: octombrie-17

GRASIME	CONFORMAȚIE	NUMAR	PROCENT DIN TOTAL	GREUTATE MEDIE
1	E	0	0.00	0.00
	U	6	0.63	474.65
	R	52	5.49	356.12
	O+	208	21.94	284.79
	-O	139	14.66	249.42
	P+	135	14.24	217.68
	-P	106	11.18	189.33
	TOTAL	646	68.14	255.00
2	E	0	0.00	0.00
	U	5	0.53	439.29
	R	26	2.74	399.92
	O+	119	12.55	301.91
	-O	45	4.75	251.42
	P+	24	2.53	264.10
	-P	7	0.74	193.76
	TOTAL	226	23.84	298.81
3	E	0	0.00	0.00
	U	8	0.84	443.94
	R	19	2.00	368.99
	O+	23	2.43	349.73
	-O	8	0.84	242.43
	P+	1	0.11	322.42
	-P	3	0.32	200.25
	TOTAL	62	6.54	346.27
4	E	0	0.00	0.00
	U	1	0.11	423.36
	R	10	1.05	394.30
	O+	2	0.21	311.64
	-O	1	0.11	592.90
	P+	0	0.00	0.00
	-P	0	0.00	0.00
	TOTAL	14	1.48	398.76
TOTAL	E	0	0.00	0.00
	U	20	2.11	450.96
	R	107	11.29	372.62
	O+	352	37.13	294.98
	-O	193	20.36	251.38
	P+	160	16.88	225.30
	-P	116	12.24	189.88
	TOTAL	948	100.00	273.53



Raport național clasificare pentru categoria "C" - carcase de masculi castrați cu vârsta de 12 luni și mai mult (boi)

Luna: octombrie-17

GRASIME	CONFORMAȚIE	NUMAR	PROCENT DIN TOTAL	GREUTATE MEDIE
1	E	0	0.00	0.00
	U	1	0.34	418.46
	R	10	3.40	363.58
	O+	6	2.04	394.94
	-O	6	2.04	211.19
	P+	6	2.04	250.54
	-P	2	0.68	218.05
	TOTAL	31	10.54	310.66
2	E	0	0.00	0.00
	U	0	0.00	0.00
	R	10	3.40	402.99
	O+	29	9.86	390.52
	-O	18	6.12	360.16
	P+	7	2.38	316.99
	-P	0	0.00	0.00
	TOTAL	64	21.77	375.89
3	E	0	0.00	0.00
	U	0	0.00	0.00
	R	129	43.88	307.74
	O+	24	8.16	371.62
	-O	18	6.12	423.42
	P+	7	2.38	393.41
	-P	0	0.00	0.00
	TOTAL	178	60.54	331.42
4	E	0	0.00	0.00
	U	0	0.00	0.00
	R	14	4.76	327.11
	O+	4	1.36	531.40
	-O	2	0.68	423.85
	P+	0	0.00	0.00
	-P	0	0.00	0.00
	TOTAL	20	6.80	377.64
5	E	0	0.00	0.00
	U	0	0.00	0.00
	R	1	0.34	563.10
	O+	0	0.00	0.00
	-O	0	0.00	0.00
	P+	0	0.00	0.00
	-P	0	0.00	0.00
	TOTAL	1	0.34	563.10
TOTAL	E	0	0.00	0.00
	U	1	0.34	418.46
	R	164	55.78	320.16
	O+	63	21.43	392.68
	-O	44	14.97	368.62
	P+	20	6.80	323.80
	-P	2	0.68	218.05
	TOTAL	294	100.00	342.84



Raport național clasificare pentru categoria "D"- carcase de femele care au fătat (vacii)

Luna: octombrie-17

GRASIME	CONFORMAȚIE	NUMAR	PROCENT DIN TOTAL	GREUTATE MEDIE
1	E	0	0.00	0.00
	U	0	0.00	0.00
	R	154	1.24	346.18
	O+	1320	10.64	252.20
	-O	1226	9.88	216.83
	P+	1812	14.61	213.26
	-P	3838	30.94	193.80
	TOTAL	8350	67.31	213.44
2	E	0	0.00	0.00
	U	2	0.02	350.84
	R	128	1.03	321.70
	O+	1043	8.41	272.47
	-O	602	4.85	241.56
	P+	854	6.88	232.58
	-P	228	1.84	218.46
	TOTAL	2857	23.03	251.98
3	E	0	0.00	0.00
	U	1	0.01	363.80
	R	83	0.67	318.69
	O+	502	4.05	296.77
	-O	173	1.39	275.40
	P+	191	1.54	273.12
	-P	42	0.34	244.23
	TOTAL	992	8.00	288.17
4	E	0	0.00	0.00
	U	6	0.05	427.89
	R	50	0.40	358.48
	O+	80	0.64	297.07
	-O	13	0.10	295.70
	P+	28	0.23	305.78
	-P	2	0.02	231.28
	TOTAL	179	1.44	319.14
5	E	0	0.00	0.00
	U	1	0.01	346.10
	R	6	0.05	411.73
	O+	17	0.14	328.71
	-O	1	0.01	256.76
	P+	2	0.02	226.58
	-P	0	0.00	0.00
	TOTAL	27	0.22	337.57
TOTAL	E	0	0.00	0.00
	U	10	0.08	397.89
	R	421	3.39	335.71
	O+	2962	23.88	268.54
	-O	2015	16.24	229.78
	P+	2887	23.27	223.84
	-P	4110	33.13	195.70
	TOTAL	12405	100.00	230.09



Raport național clasificare pentru categoria "E"- carcase ale altor bovine femele cu vârsta de 12 luni și mai mult (vițele)

Luna: octombrie-17

GRASIME	CONFORMAȚIE	NUMAR	PROCENT DIN TOTAL	GREUTATE MEDIE
1	E	0	0.00	0.00
	U	3	0.11	306.74
	R	31	1.15	254.95
	O+	315	11.70	242.58
	-O	272	10.10	203.99
	P+	617	22.92	181.91
	-P	270	10.03	152.74
	TOTAL	1508	56.02	195.09
2	E	0	0.00	0.00
	U	0	0.00	0.00
	R	28	1.04	282.41
	O+	231	8.58	237.32
	-O	186	6.91	227.54
	P+	190	7.06	208.08
	-P	15	0.56	184.05
	TOTAL	650	24.15	226.69
3	E	0	0.00	0.00
	U	1	0.04	334.18
	R	112	4.16	299.96
	O+	159	5.91	278.88
	-O	63	2.34	260.32
	P+	35	1.30	228.91
	-P	2	0.07	207.27
	TOTAL	372	13.82	277.15
4	E	0	0.00	0.00
	U	1	0.04	329.50
	R	68	2.53	337.06
	O+	56	2.08	302.06
	-O	17	0.63	298.09
	P+	2	0.07	173.95
	-P	1	0.04	155.82
	TOTAL	145	5.39	315.42
5	E	0	0.00	0.00
	U	1	0.04	484.12
	R	6	0.22	365.41
	O+	10	0.37	310.94
	-O	0	0.00	0.00
	P+	0	0.00	0.00
	-P	0	0.00	0.00
	TOTAL	17	0.63	340.35
TOTAL	E	0	0.00	0.00
	U	6	0.22	344.67
	R	245	9.10	304.16
	O+	771	28.64	253.70
	-O	538	19.99	221.70
	P+	844	31.35	189.73
	-P	288	10.70	154.76
	TOTAL	2692	100.00	221.46



Raport național clasificare pentru categoria "Z"- carcase de bovine cu vârsta cuprinsă între 8 luni și mai puțin de 12 luni (tineret bovin)

Luna: octombrie-17

GRASIME	CONFORMAȚIE	NUMAR	PROCENT DIN TOTAL	GREUTATE MEDIE
1	E	0	0.00	0.00
	U	1	0.10	346.92
	R	9	0.94	185.69
	O+	88	9.17	196.86
	-O	89	9.27	176.57
	P+	446	46.46	152.42
	-P	128	13.33	145.70
	TOTAL	761	79.27	159.90
2	E	0	0.00	0.00
	U	0	0.00	0.00
	R	13	1.35	265.08
	O+	51	5.31	223.41
	-O	47	4.90	197.31
	P+	73	7.60	199.73
	-P	3	0.31	179.34
	TOTAL	187	19.48	209.80
3	E	0	0.00	0.00
	U	0	0.00	0.00
	R	2	0.21	198.94
	O+	7	0.73	297.51
	-O	1	0.10	173.46
	P+	1	0.10	157.98
	-P	0	0.00	0.00
	TOTAL	11	1.15	255.63
4	E	0	0.00	0.00
	U	0	0.00	0.00
	R	0	0.00	0.00
	O+	0	0.00	0.00
	-O	1	0.10	196.00
	P+	0	0.00	0.00
	-P	0	0.00	0.00
	TOTAL	1	0.10	196.00
TOTAL	E	0	0.00	0.00
	U	1	0.10	346.92
	R	24	2.50	229.80
	O+	146	15.21	210.96
	-O	138	14.38	183.75
	P+	520	54.17	159.08
	-P	131	13.65	146.47
	TOTAL	960	100.00	170.76



Raport național clasificare toate categoriile de carcase de bovine cu vârsta de 8 luni sau mai mult

Luna: octombrie-17

GRASIME	CONFORMAȚIE	NUMAR	PROCENT DIN TOTAL	GREUTATE MEDIE
1	E	1	0.00	440.02
	U	22	0.11	400.51
	R	353	1.73	328.46
	O+	2512	12.31	255.56
	-O	2231	10.93	218.45
	P+	3936	19.29	197.23
	-P	4537	22.23	188.60
	TOTAL	13592	66.60	212.37
2	E	0	0.00	0.00
	U	16	0.08	403.42
	R	279	1.37	324.23
	O+	1789	8.77	270.91
	-O	1087	5.33	242.07
	P+	1246	6.11	227.55
	-P	259	1.27	214.08
	TOTAL	4676	22.91	253.14
3	E	0	0.00	0.00
	U	14	0.07	436.96
	R	383	1.88	314.13
	O+	769	3.77	300.17
	-O	278	1.36	281.10
	P+	238	1.17	268.77
	-P	48	0.24	237.81
	TOTAL	1730	8.48	295.25
4	E	0	0.00	0.00
	U	8	0.04	415.02
	R	146	0.72	349.45
	O+	144	0.71	306.58
	-O	35	0.17	305.47
	P+	30	0.15	296.99
	-P	3	0.01	206.13
	TOTAL	366	1.79	324.33
5	E	0	0.00	0.00
	U	2	0.01	415.11
	R	13	0.06	402.00
	O+	27	0.13	322.13
	-O	1	0.00	256.76
	P+	2	0.01	226.58
	-P	0	0.00	0.00
	TOTAL	45	0.22	343.64
TOTAL	E	1	0.00	440.02
	U	62	0.30	411.83
	R	1174	5.75	326.20
	O+	5241	25.68	269.09
	-O	3632	17.80	231.16
	P+	5452	26.71	207.84
	-P	4847	23.75	190.46
	TOTAL	20409	100.00	231.03