

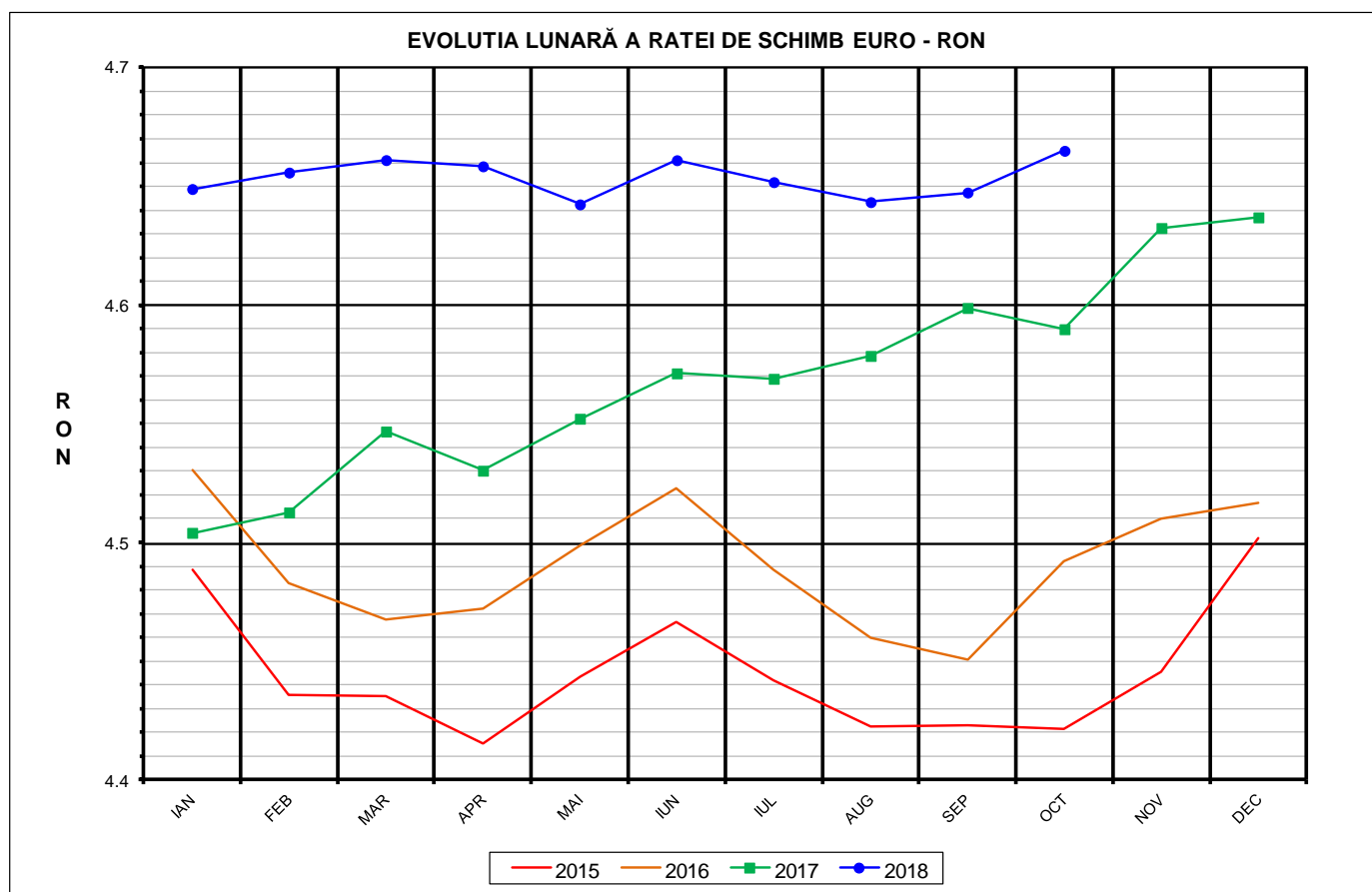

# Prețul de piață al porcilor la intrarea în abator

## Octombrie 2018



| RATA DE SCHIMB EURO - RON |              |              |
|---------------------------|--------------|--------------|
| OCT 2018                  | VARIAȚIE     |              |
|                           | 1 LUNA       | 1 AN         |
| <b>1€ = 4.6650 RON</b>    | <b>0.38%</b> | <b>1.64%</b> |



**SITUAȚIA CARCASELOR DE PORCINE CLASIFICATE  
ÎN FUNCȚIE DE PROVENIENȚA PORCILOR SACRIFICAȚI  
IN LUNA OCTOMBRIE 2018**

|   |  | NUMĂR<br>CARCASE | % DIN TOTAL   |
|---|--|------------------|---------------|
| PROVENIENȚĂ<br>PORCI<br>SACRIFICAȚI                                 | TRANZACȚII COMERCIALE ÎNTRE<br>ABATOARE ȘI FURNIZORI | 282,771          | 77.85         |
|   | FERME PROPRII ALE<br>ABATOARELOR                     | 31,448           | 8.66          |
|   | PRESTĂRI SERVICII                                    | 49,018           | 13.49         |
| <b>TOTAL CARCASE CLASIFICATE CU GREUTATEA<br/>CALDĂ 50 - 120 KG</b> |  | <b>363,237</b>   | <b>100.00</b> |
| DIN CARE DIN COMERȚ INTRACOMUNITAR                                  |  | 22,969           | 6.32          |

Situția porcilor proveniți din tranzacții comerciale  
între abatoare și furnizori care fac obiectul raportării prețurilor  
în luna octombrie 2018

| Tip preț la intrarea în<br>abator       |            | Carcase cu greutatea caldă 60 - 120 kg |                                       |                 |  |
|---|------------|--|---------------------------------------|-----------------|--|
|   |            | SEUROP                                 |                                       | <i>d.c. S+E</i> |  |
|   |            | nr                                     | % din total<br>carcase<br>clasificate | <i>nr</i>       | <i>% din total<br/>carcase<br/>clasificate</i> |
| De bază<br>pentru<br>56% carne<br>macră | în carcasă | 86,876                                 | 23.9%                                 | <b>67,714</b>   | <b>18.6%</b>                                   |
|   | în viu     | 8,525                                  | 2.3%                                  | <b>7,385</b>    | <b>2.0%</b>                                    |
| Forfetar                                | în viu     | 185,578                                | 51.1%                                 | <b>175,971</b>  | <b>48.4%</b>                                   |
| Total                                   |            | 280,979                                | 77.4%                                 | <b>251,070</b>  | <b>69.1%</b>                                   |

Carcase incluse în raportul național de prețuri pentru DG AGRI

## Prețul de piață al porcilor în luna octombrie 2018

| Clasa        | % carne macră | Număr porci    | % din total porci | Procent mediu carne macră | Greutate medie (kg) |                    | Preț mediu (RON / 100 kg) |                    |
|--------------|---------------|----------------|-------------------|---------------------------|---------------------|--------------------|---------------------------|--------------------|
|              |               |                |                   |                           | vie                 | carcasă caldă – 2% | viu                       | carcasă caldă – 2% |
| S            | ≥ 60          | 136,577        | 48.61             | 62.2                      | 109.1               | 84.3               | 537.61                    | 696.11             |
| E            | 55 - 59.9     | 114,493        | 40.75             | 57.9                      | 113.6               | 88.1               | 527.48                    | 680.41             |
| U            | 50 - 54.9     | 26,436         | 9.41              | 53.2                      | 116.8               | 90.9               | 494.74                    | 635.59             |
| ROP          | <50           | 3,473          | 1.24              | 47.7                      | 117.8               | 91.9               | 435.98                    | 558.91             |
| <b>TOTAL</b> |               | <b>280,979</b> | <b>100.00</b>     | <b>59.4</b>               | <b>111.8</b>        | <b>86.5</b>        | <b>527.88</b>             | <b>681.82</b>      |

**EVOLUTIA LUNARA A PRETELUI DE PIATA ÎN VIU AL PORCILOR LA INTRAREA ÎN ABATOR**

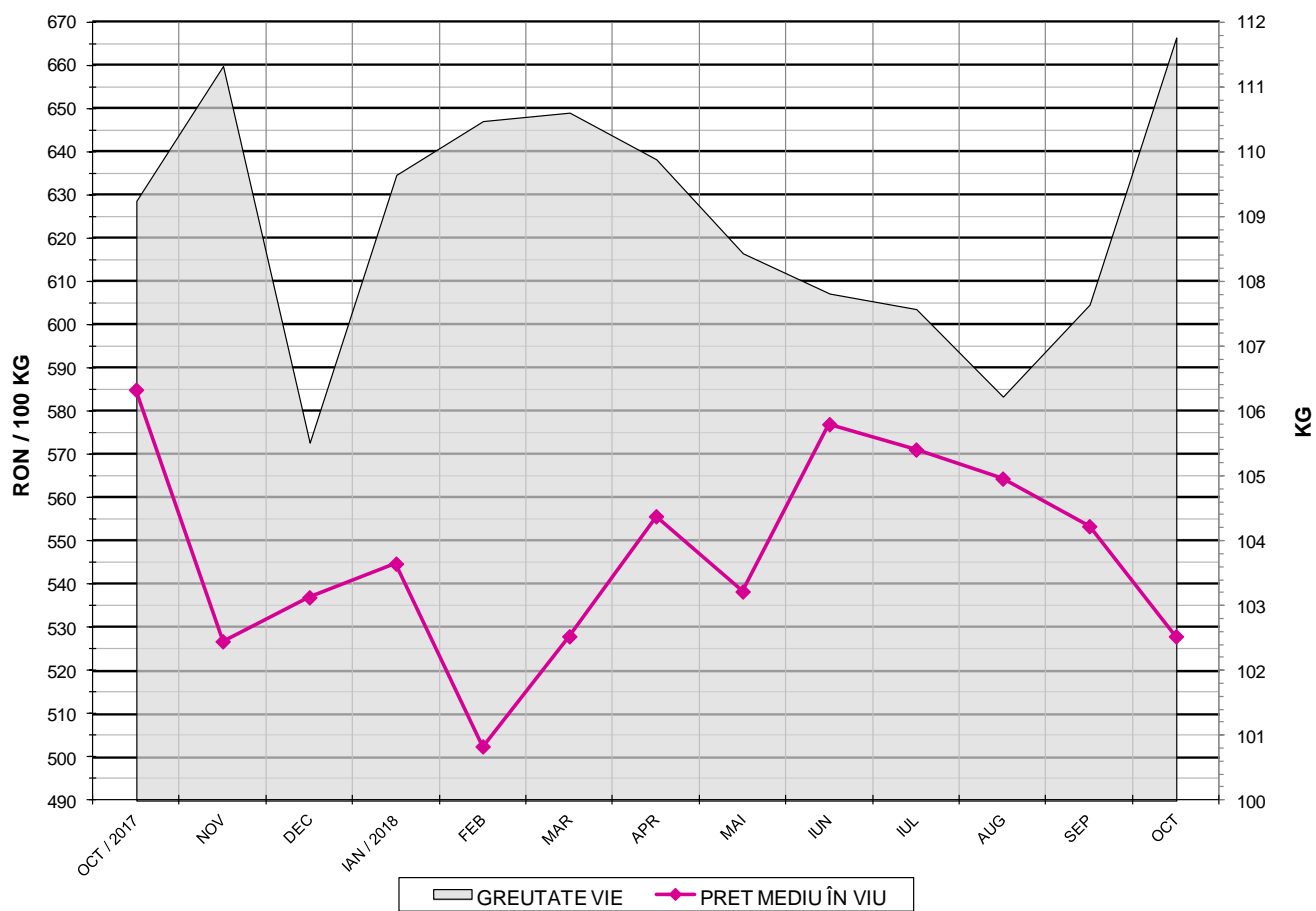

EVOLUTIA LUNARĂ A PRETELUI DE PIATA ÎN VIU AL PORCILOR ÎN ROMANIA (1)

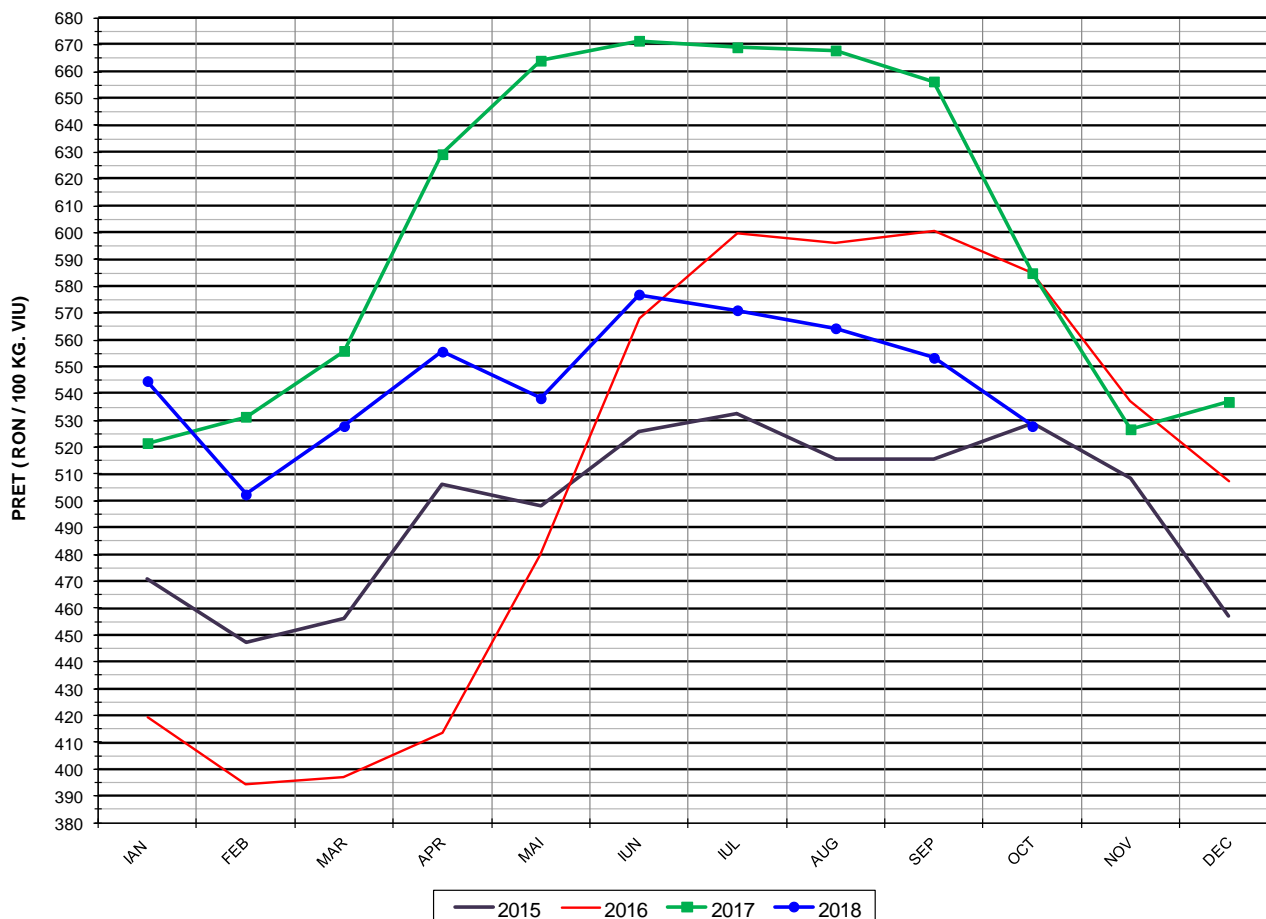

| PREȚ ÎN VIU |          |        |
|-------------|----------|--------|
| OCT 2018    | VARIAȚIE |        |
|             | 1 LUNA   | 1 AN   |
| 527.88 RON  | -4.60%   | -9.75% |

EVOLUTIA LUNARĂ A PRETELUI DE PIATA ÎN VIU AL PORCILOR ÎN ROMANIA (2)

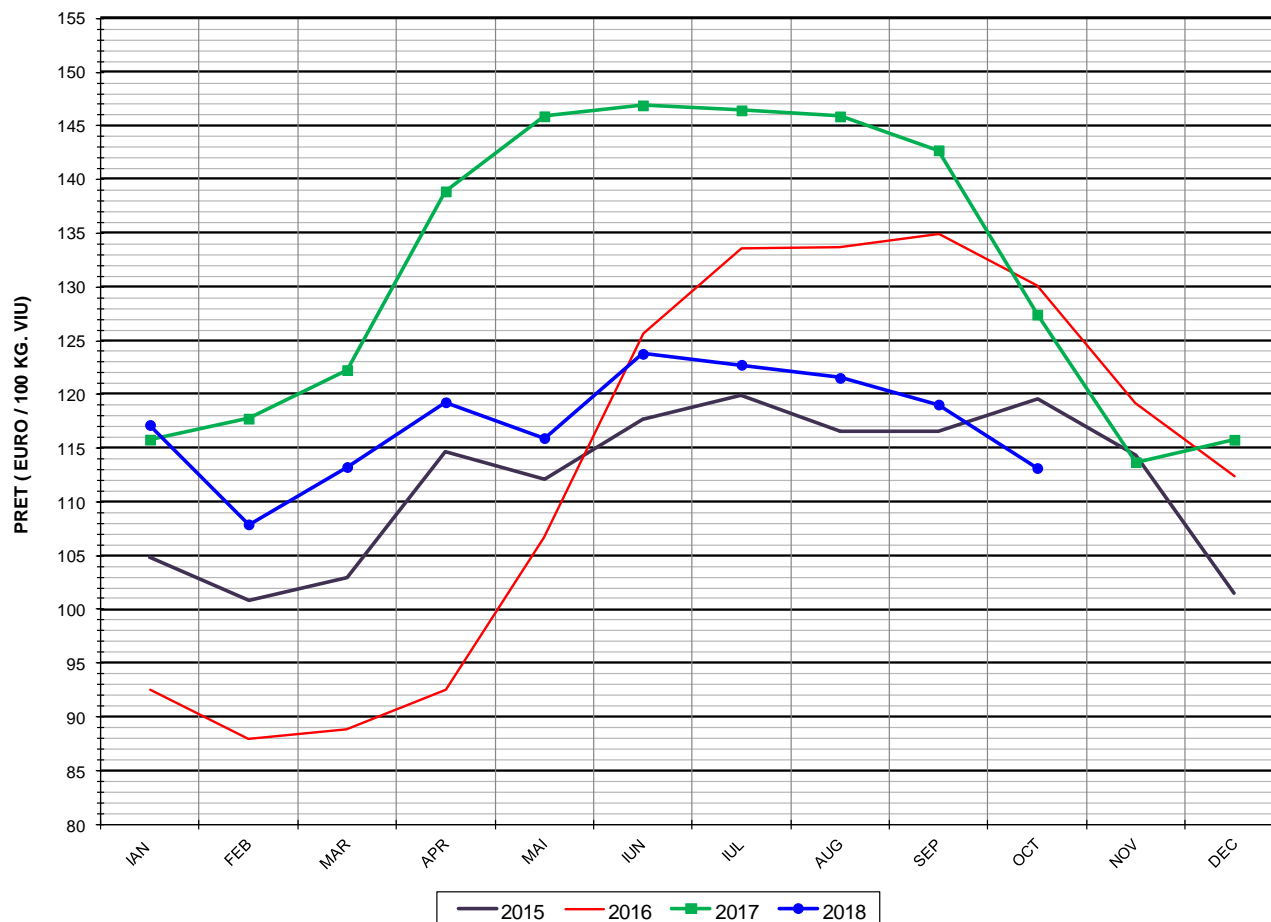

| PREȚ ÎN VIU |          |         |
|-------------|----------|---------|
| OCT 2018    | VARIAȚIE |         |
|             | 1 LUNA   | 1 AN    |
| 113.16 €    | -4.96%   | -11.21% |



PREȚUL PE PROCENT CARNE MACRĂ AL PORCILOR  
ÎN LUNA OCTOMBRIE 2018

| % CARNE MACRĂ |       | NUMĂR<br>PORCI | %<br>CUMULATIV<br>DIN TOTAL<br>PORCI | GREUTATE (KG) |                       | PREȚ MEDIU (RON/ 100 KG) |                       |
|---------------|-------|----------------|--------------------------------------|---------------|-----------------------|--------------------------|-----------------------|
| NIVEL         | MEDIE |                |                                      | VIE           | CARCASA<br>CALDĂ - 2% | VIU                      | CARCASA<br>CALDĂ - 2% |
| ≥64           | 65.1  | 20,707         | 7.37                                 | 108.63        | 84.49                 | 534.24                   | 686.86                |
| 63            | 63.4  | 17,708         | 13.67                                | 107.99        | 83.42                 | 536.59                   | 694.67                |
| 62            | 62.4  | 26,694         | 23.17                                | 108.43        | 83.62                 | 537.74                   | 697.29                |
| 61            | 61.4  | 34,540         | 35.46                                | 109.17        | 84.07                 | 539.63                   | 700.74                |
| 60            | 60.5  | 36,928         | 48.61                                | 110.30        | 85.16                 | 537.99                   | 696.81                |
| 59            | 59.5  | 32,640         | 60.22                                | 111.55        | 86.29                 | 536.54                   | 693.65                |
| 58            | 58.5  | 28,331         | 70.31                                | 113.10        | 87.58                 | 531.58                   | 686.49                |
| 57            | 57.5  | 22,472         | 78.30                                | 114.47        | 88.83                 | 525.29                   | 676.92                |
| 56            | 56.5  | 17,795         | 84.64                                | 115.46        | 89.71                 | 518.01                   | 666.68                |
| 55            | 55.5  | 13,255         | 89.36                                | 115.93        | 90.15                 | 513.78                   | 660.76                |
| 54            | 54.5  | 9,487          | 92.73                                | 116.70        | 90.85                 | 509.12                   | 653.97                |
| 53            | 53.5  | 6,850          | 95.17                                | 116.89        | 90.96                 | 500.76                   | 643.48                |
| 52            | 52.5  | 4,760          | 96.86                                | 116.76        | 90.87                 | 493.16                   | 633.67                |
| 51            | 51.5  | 3,167          | 97.99                                | 116.84        | 91.01                 | 477.39                   | 612.89                |
| ≤50           | 48.8  | 5,645          | 100.00                               | 117.40        | 91.49                 | 438.19                   | 562.30                |
| MEDIE         | 59.4  | 280,979        | 100.00                               | 111.77        | 86.54                 | 527.88                   | 681.82                |

Culorile de fond ale rândurilor din tabelul de mai sus au legătură cu grila de prețuri.



Prețului mediu ponderat lunar al carcaselor din clasa "S" & "E" în România și în UE

| Săptămâna    |          |            | Număr zile (ponderi) | Preț mediu ponderat |               |               |               |               |               | preț RO vs pret UE28 (%) |              |
|--------------|----------|------------|----------------------|---------------------|---------------|---------------|---------------|---------------|---------------|--------------------------|--------------|
|              |          |            |                      | ROMÂNIA             |               |               |               | UE28          |               | S                        | E            |
|              |          |            |                      | S                   |               | E             |               | S             | E             |                          |              |
| nr           | perioada | luna       | EURO / 100 kg        | RON / 100 kg        | EURO / 100 kg | RON / 100 kg  | S             | E             | S             | E                        |              |
| 40           | 01 - 07  | oct / 2018 | 7                    | 151.32              | 706.30        | 147.91        | 690.36        | 142.78        | 140.41        | 5.98%                    | 5.34%        |
| 41           | 08 - 14  |            | 7                    | 150.75              | 703.34        | 147.63        | 688.79        | 141.17        | 138.74        | 6.78%                    | 6.41%        |
| 42           | 15 - 21  |            | 7                    | 147.92              | 689.96        | 145.57        | 678.99        | 139.59        | 137.44        | 5.97%                    | 5.91%        |
| 43           | 22 - 28  |            | 7                    | 147.95              | 689.96        | 144.16        | 672.30        | 138.42        | 136.44        | 6.88%                    | 5.66%        |
| 44           | 29 - 31  |            | 3                    | 147.30              | 686.92        | 143.55        | 669.41        | 137.58        | 135.89        | 7.07%                    | 5.63%        |
| <b>Total</b> |          |            | <b>31</b>            | <b>149.27</b>       | <b>696.38</b> | <b>146.05</b> | <b>681.33</b> | <b>140.21</b> | <b>138.03</b> | <b>6.47%</b>             | <b>5.81%</b> |

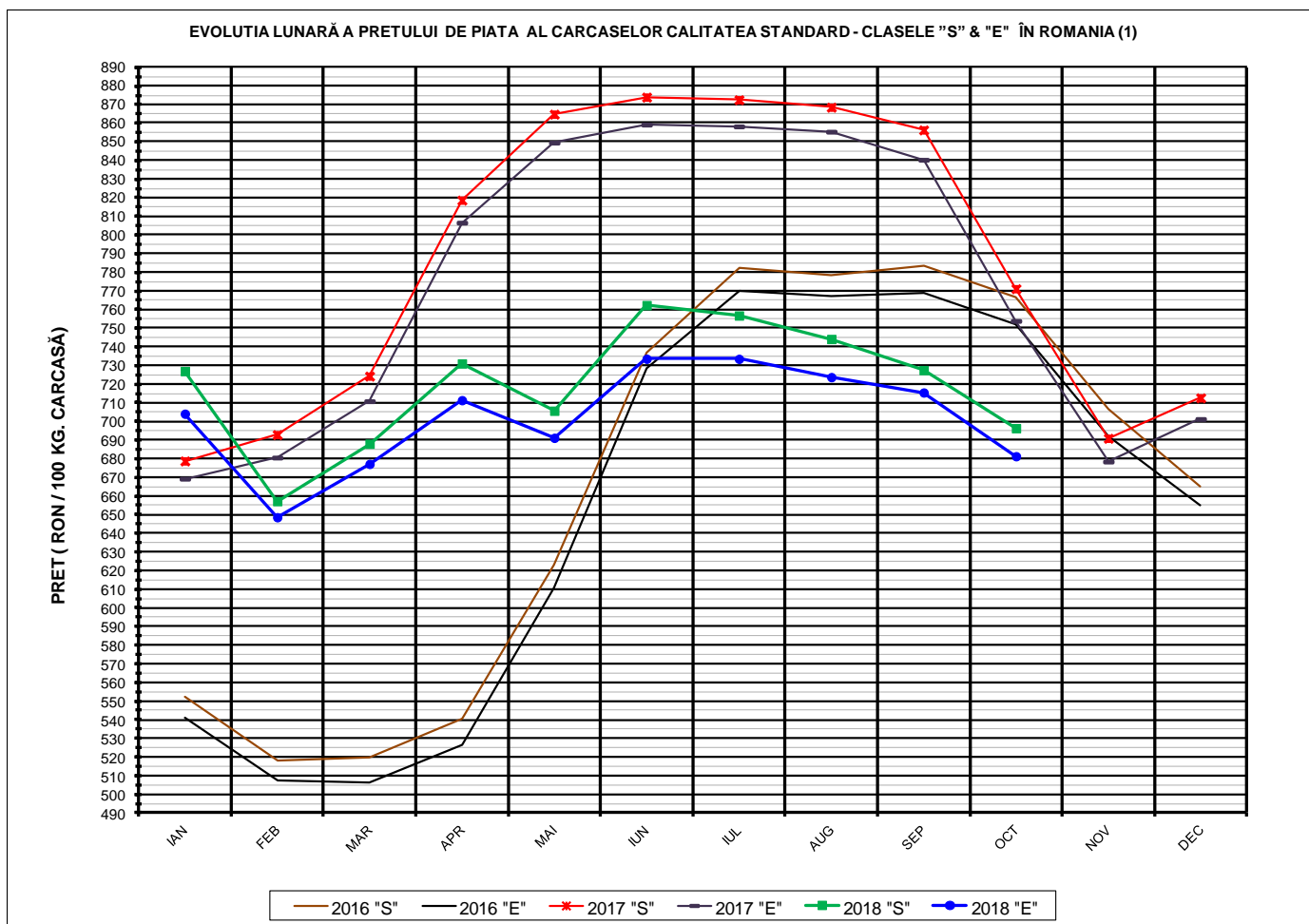

| PREȚ NAȚIONAL CARCASE<br>CALITATEA STANDARD - CLASELE "S" & "E" |            |          |        |
|---|------------|----------|--------|
| CLASA   | OCT 2018   | VARIAȚIE |        |
|   |            | 1 LUNĂ   | 1 AN   |
| S   | 696.38 RON | -4.28%   | -9.70% |
| E   | 681.33 RON | -4.78%   | -9.63% |

EVOLUTIA LUNARĂ A PREȚULUI DE PIATA AL CARCASELOR CALITATEA STANDARD - CLASELE "S" & "E" ÎN ROMANIA (2)

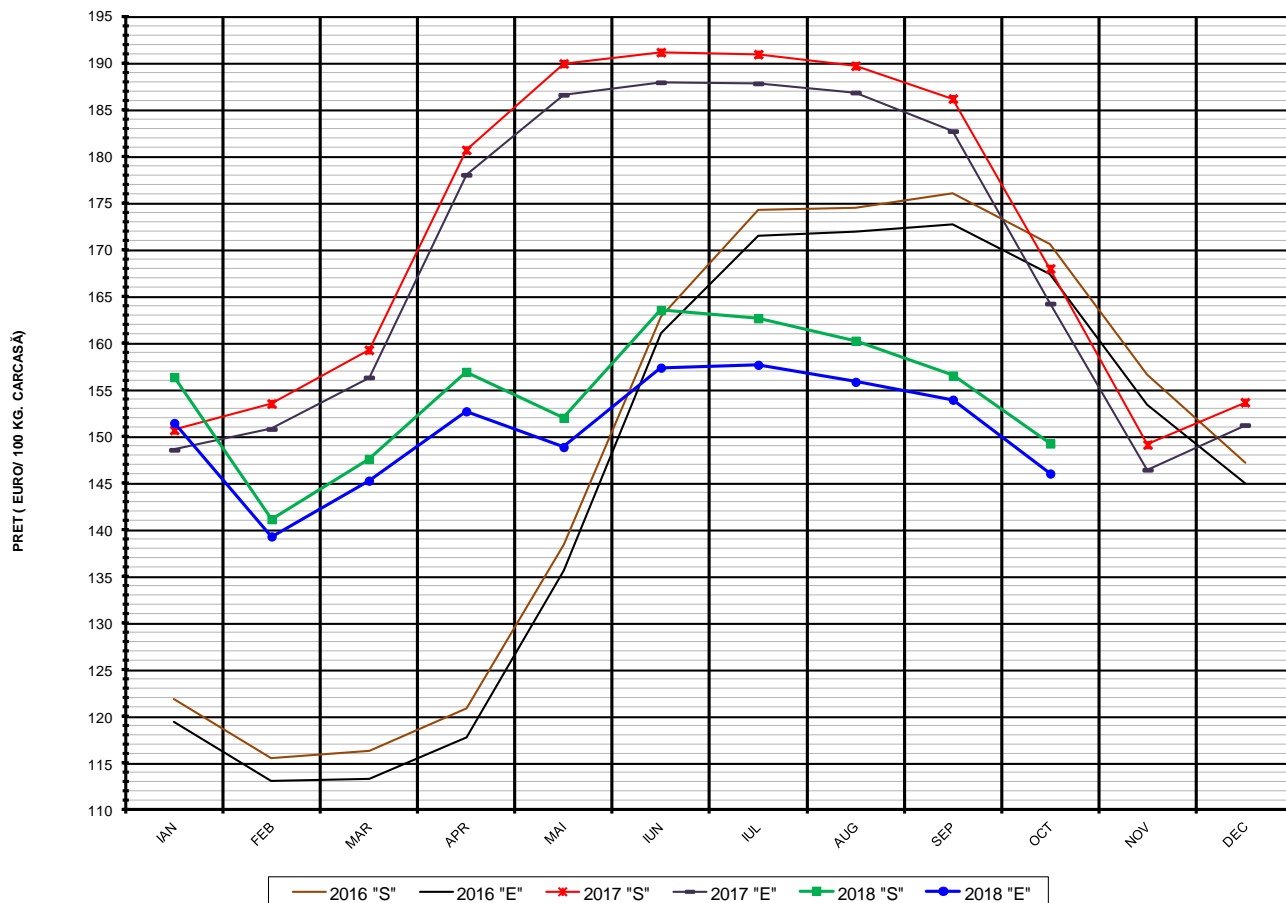

**PREȚ NAȚIONAL CARCASE  
CALITATEA STANDARD - CLASELE "S" & "E"**

| CLASA | OCT 2018 | VARIAȚIE |         |
|-------|----------|----------|---------|
|       |          | 1 LUNĂ   | 1 AN    |
| S     | 149.27 € | -4.65%   | -11.16% |
| E     | 146.05 € | -5.14%   | -11.09% |



EVOLUTIA LUNARĂ A PREȚULUI CLASA "E" ÎN UE ȘI ÎN CÂTEVA STATE MEMBRE

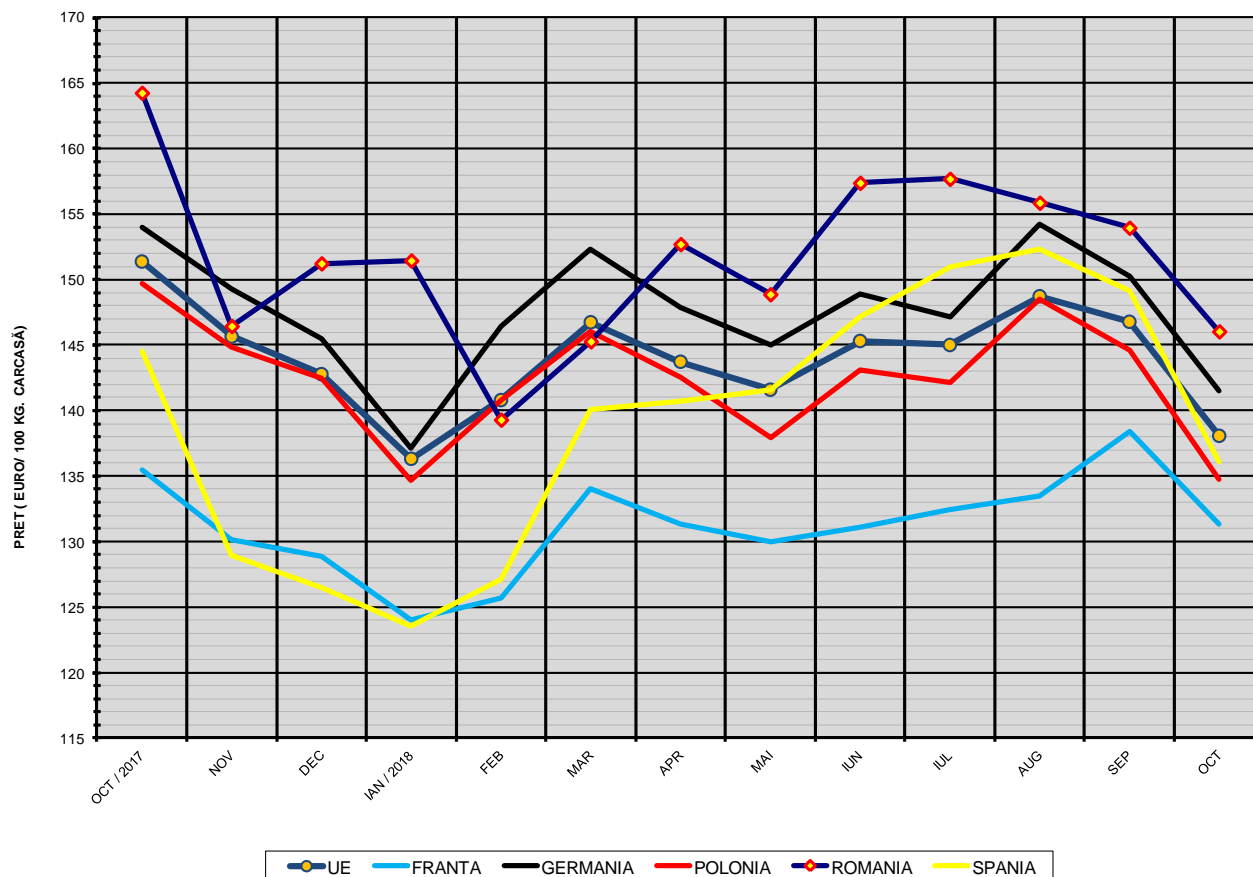

COMPARAȚII DE PREȚURI

| oct 2018 = | UE28     | FR       | DE       | PL       | RO       | ES       | RO vs UE28 |      | RO vs FR |       | RO vs DE |      | RO vs PL |      | RO vs ES |      |
|------------|----------|----------|----------|----------|----------|----------|------------|------|----------|-------|----------|------|----------|------|----------|------|
|            | 138.08 € | 131.35 € | 141.48 € | 134.73 € | 146.05 € | 136.13 € | 7.97 €     | 5.8% | 14.70 €  | 11.2% | 4.57 €   | 3.2% | 11.32 €  | 8.4% | 9.92 €   | 7.3% |



PREȚUL CARCASELOR CLASA "E" ÎN STATELE MEMBRE (FĂRĂ LUXEMBURG) VERSUS PREȚUL UE ÎN LUNA OCTOMBRIE 2018

