



Prețul de piață al bovinelor la intrarea în abator Săptămâna 45 (5 – 11 noiembrie 2018)

SITUAȚIA CARCASELOR DE BOVINE CLASIFICATE ÎN FUNCȚIE DE PROVENIENȚA BOVINELOR SACRIFICATE
ÎN SĂPTĂMÂNA 5 - 11 NOIEMBRIE 2018

PROVENIENȚĂ BOVINE SACRIFICATE	CARCASE CLASIFICATE:						PREȚ FEZABIL CATEGORIILE:						
	BOVINE CU VÂRSTA:				TOTAL		A, B, C, D, E, Z				V		
	DE 8 LUNI SAU MAI MULT (A, B, C, D, E, Z)		MAI MICĂ DE 8 LUNI (V)				TOATE CLASELE		CLASELE CONFORM ART 7, REG (UE) 2017/1184		TOATE CLASELE		
	NUMĂR	%	NUMĂR	%	NUMĂR	%	NUMĂR	%	NUMĂR	%	NUMĂR	%	
CUMPĂRATE	2,335	51.4	96	2.1	2,431	53.5	2,219	48.9	815	17.9	70	1.5	
FERME PROPRII ALE ABATOARELOR	260	5.7	30	0.7	290	6.4	258	5.7	88	1.9	28	0.6	
PRESTĂRI SERVICII	PRODUCĂTORI	1,328	29.2	140	3.1	1,468	32.3	1,301	28.6	167	3.7	136	3.0
	COMERCIANȚI	321	7.1	32	0.7	353	7.8	321	7.1	114	2.5	29	0.6
TOTAL	4,244	93.4	298	6.6	4,542	100.0	4,099	90.2	1,184	26.1	263	5.8	

2,477 Carcase incluse în rapoartele naționale de prețuri de piață pentru carcasele de bovine cu vârsta de 8 luni sau mai mult
54.6% din total carcase clasificate

903 Carcase incluse în raportul național de prețuri de piață pentru Comisia Europeană
19.8% din total carcase clasificate

98 Carcase incluse în rapoartele naționale de prețuri de piață pentru carcasele de bovine cu vârsta mai mică de 8 luni (viței)
2.1% din total carcase clasificate

Factor general de ajustare pentru cheltuielile de transport a prețurilor raportate: 0.08 RON/kg carcasă caldă-2%

Prețul în viu al bovinelor din toate clasele de conformație și acoperire cu grăsime
la intrarea în abator în săptămâna 5 - 11 noiembrie 2018

Categorie	Număr	Greutate în viu (kg)	Preț în viu (RON / 100 kg)	Modificare preț	
				1 săpt	1 an
"A" - TĂURAȘI	383	478.6	698.7	3.76%	15.72%
"B" - TAURI	125	541.3	619.5	-4.07%	6.23%
"C" - BOI	29	718.1	633.1	-1.89%	16.36%
"D" - VACI	1,516	472.8	491.3	-3.91%	10.13%
"E" - VIȚELE	314	445.7	579.4	-0.67%	9.90%
"Z" - TINERET BOVIN	110	386.0	596.7	-5.40%	10.74%
A + B + C + D + E + Z	2,477	472.8	548.0	-1.92%	12.91%
"V" - VIȚEI	98	241.5	616.3	1.89%	16.92%



Raport național prețuri de piață carcase de bovine cu vârsta de 8 luni sau mai mult, la intrarea în abator conform grilei UE
Săptămâna: 45
din: 05/11/18
până în 11/11/18

"A"- CARCASE DE MASCULI NECASTRAȚI CU VÂRSTA CUPRINSĂ ÎNTRE 12 LUNI ȘI MAI PUȚIN DE 24 DE LUNI (TĂURAȘI)								
CONFORMAȚIE	PREȚ MEDIU (RON / 100 kg)					NUMĂR CARCASE	TOTAL	
	GRĂSIME						GREUTATE MEDIE	PREȚ MEDIU (RON / 100 kg)
	1	2	3	4	5			
E	0.0	0.0	0.0	0.0	0.0	0	0.0	0.0
U	1647.0	1610.3	0.0	0.0	0.0	3	390.0	1622.8
R	1608.3	1370.5	1540.3	1348.2	0.0	51	322.2	1500.1
O	1284.2	1341.9	1395.1	1310.0	0.0	211	258.6	1320.2
P	1260.1	1364.2	0.0	0.0	0.0	118	194.7	1284.1
TOTAL	1317.2	1354.3	1477.3	1335.6	0.0	383	248.4	1346.3

"B"- CARCASE DE MASCULI NECASTRAȚI CU VÂRSTA DE 24 DE LUNI ȘI MAI MULT (TAURI)								
CONFORMAȚIE	PREȚ MEDIU (RON / 100 kg)					NUMĂR CARCASE	TOTAL	
	GRĂSIME						GREUTATE MEDIE	PREȚ MEDIU (RON / 100 kg)
	1	2	3	4	5			
E	0.0	0.0	0.0	0.0	0.0	0	0.0	0.0
U	0.0	0.0	0.0	0.0	0.0	0	0.0	0.0
R	1248.3	1361.4	1330.7	1302.0	0.0	15	371.3	1301.9
O	1182.0	1224.7	1282.7	0.0	0.0	73	289.8	1213.7
P	1198.9	1151.0	0.0	0.0	0.0	37	204.5	1188.2
TOTAL	1199.2	1233.0	1302.0	1302.0	0.0	125	274.4	1222.4

"C"- CARCASE DE MASCULI CASTRAȚI CU VÂRSTA DE 12 LUNI ȘI MAI MULT (BOI)								
CONFORMAȚIE	PREȚ MEDIU (RON / 100 kg)					NUMĂR CARCASE	TOTAL	
	GRĂSIME						GREUTATE MEDIE	PREȚ MEDIU (RON / 100 kg)
	1	2	3	4	5			
E	0.0	0.0	0.0	0.0	0.0	0	0.0	0.0
U	0.0	0.0	0.0	1020.0	0.0	1	529.2	1020.0
R	0.0	0.0	0.0	0.0	0.0	0	0.0	0.0
O	1094.9	1344.5	1219.4	1048.5	0.0	19	386.6	1217.2
P	1174.7	1375.1	1398.5	0.0	0.0	9	310.0	1327.5
TOTAL	1123.7	1354.1	1264.7	1037.8	0.0	29	367.8	1236.3

"D"- CARCASE DE FEMELE CARE AU FĂTAT (VACI)								
CONFORMAȚIE	PREȚ MEDIU (RON / 100 kg)					NUMĂR CARCASE	TOTAL	
	GRĂSIME						GREUTATE MEDIE	PREȚ MEDIU (RON / 100 kg)
	1	2	3	4	5			
E	0.0	0.0	0.0	0.0	0.0	0	0.0	0.0
U	0.0	999.0	0.0	0.0	0.0	1	315.4	999.0
R	1028.7	1037.9	1050.2	1142.0	0.0	41	321.6	1066.7
O	1004.8	1044.8	1144.5	1142.7	0.0	508	249.3	1059.9
P	1005.6	1072.6	1112.1	957.0	0.0	966	204.7	1029.4
TOTAL	1005.7	1058.7	1126.8	1115.5	0.0	1516	222.9	1042.2

"E"- CARCASE ALE ALTOR BOVINE FEMELE CU VÂRSTA DE 12 LUNI ȘI MAI MULT (VIȚELE)								
CONFORMAȚIE	PREȚ MEDIU (RON / 100 kg)					NUMĂR CARCASE	TOTAL	
	GRĂSIME						GREUTATE MEDIE	PREȚ MEDIU (RON / 100 kg)
	1	2	3	4	5			
E	0.0	0.0	0.0	0.0	0.0	0	0.0	0.0
U	0.0	0.0	0.0	0.0	0.0	0	0.0	0.0
R	1154.2	1132.6	1258.0	1172.5	0.0	12	258.1	1157.5
O	1129.0	1194.8	1236.5	1259.7	1200.0	170	242.7	1199.9
P	1078.9	1268.5	1317.6	1308.0	0.0	132	186.2	1139.0
TOTAL	1097.0	1211.4	1241.4	1248.4	1200.0	314	219.5	1176.3

"Z"- CARCASE DE BOVINE CU VÂRSTA CUPRINSĂ ÎNTRE 8 LUNI ȘI MAI PUȚIN DE 12 LUNI (TINERET BOVIN)								
CONFORMAȚIE	PREȚ MEDIU (RON / 100 kg)					NUMĂR CARCASE	TOTAL	
	GRĂSIME						GREUTATE MEDIE	PREȚ MEDIU (RON / 100 kg)
	1	2	3	4	5			
E	0.0	0.0	0.0	0.0	0.0	0	0.0	0.0
U	0.0	0.0	0.0	0.0	0.0	0	0.0	0.0
R	1405.7	1351.0	0.0	0.0	0.0	4	226.6	1393.5
O	1158.6	1244.4	1017.0	0.0	0.0	40	223.7	1201.8
P	1136.5	1236.0	0.0	0.0	0.0	66	175.2	1151.7
TOTAL	1155.6	1245.4	1017.0	0.0	0.0	110	194.7	1182.9

TOATE CATEGORIILE								
CONFORMAȚIE	PREȚ MEDIU (RON / 100 kg)					NUMĂR CARCASE	TOTAL	
	GRĂSIME						GREUTATE MEDIE	PREȚ MEDIU (RON / 100 kg)
	1	2	3	4	5			
E	0.0	0.0	0.0	0.0	0.0	0	0.0	0.0
U	1647.0	1432.9	0.0	1020.0	0.0	5	402.9	1366.8
R	1381.2	1257.2	1303.9	1183.9	0.0	123	318.6	1296.6
O	1112.8	1178.6	1190.8	1184.9	1200.0	1021	254.6	1158.6
P	1050.8	1126.3	1138.6	1012.9	0.0	1328	201.2	1074.3
TOTAL	1084.8	1166.4	1195.6	1163.6	1200.0	2477	229.4	1129.2



Raport național parțial prețuri de piață carcase de bovine cu vârsta de 8 luni sau mai mult, la intrarea în abator conform grilei UE (*)

Săptămâna: 45

din: 05/11/18

până în 11/11/18

"A"- CARCASE DE MASCULI NECASTRAȚI CU VÂRSTA CUPRINSĂ ÎNTRE 12 LUNI ȘI MAI PUȚIN DE 24 DE LUNI (TĂURAȘI)								
CONFORMAȚIE	PREȚ MEDIU (RON / 100 kg)					NUMĂR CARCASE	TOTAL	
	GRĂSIME						GREUTATE MEDIE	PREȚ MEDIU (RON / 100 kg)
	1	2	3	4	5			
E	0.0	0.0	0.0	0.0	0.0	0	0.0	0.0
U	1647.0	1610.3	0.0	0.0	0.0	3	390.0	1622.8
R	1608.3	1370.5	1572.7	1348.2	0.0	48	322.4	1505.4
O	1281.9	1348.2	1395.1	1310.0	0.0	179	249.0	1323.2
P	1254.8	1366.6	0.0	0.0	0.0	111	191.6	1281.2
TOTAL	1319.6	1360.9	1485.5	1335.6	0.0	341	241.9	1350.8

"B"- CARCASE DE MASCULI NECASTRAȚI CU VÂRSTA DE 24 DE LUNI ȘI MAI MULT (TAURI)								
CONFORMAȚIE	PREȚ MEDIU (RON / 100 kg)					NUMĂR CARCASE	TOTAL	
	GRĂSIME						GREUTATE MEDIE	PREȚ MEDIU (RON / 100 kg)
	1	2	3	4	5			
E	0.0	0.0	0.0	0.0	0.0	0	0.0	0.0
U	0.0	0.0	0.0	0.0	0.0	0	0.0	0.0
R	1239.7	1361.4	1330.7	1302.0	0.0	14	365.5	1303.2
O	1174.8	1223.3	1282.7	0.0	0.0	69	288.1	1211.1
P	1202.7	1151.0	0.0	0.0	0.0	36	204.0	1190.8
TOTAL	1195.4	1232.2	1302.0	1302.0	0.0	119	271.8	1221.1

"C"- CARCASE DE MASCULI CASTRAȚI CU VÂRSTA DE 12 LUNI ȘI MAI MULT (BOI)								
CONFORMAȚIE	PREȚ MEDIU (RON / 100 kg)					NUMĂR CARCASE	TOTAL	
	GRĂSIME						GREUTATE MEDIE	PREȚ MEDIU (RON / 100 kg)
	1	2	3	4	5			
E	0.0	0.0	0.0	0.0	0.0	0	0.0	0.0
U	0.0	0.0	0.0	1020.0	0.0	1	529.2	1020.0
R	0.0	0.0	0.0	0.0	0.0	0	0.0	0.0
O	1094.9	1344.5	1219.4	1048.5	0.0	19	386.6	1217.2
P	1174.7	1375.1	1398.5	0.0	0.0	9	310.0	1327.5
TOTAL	1123.7	1354.1	1264.7	1037.8	0.0	29	367.8	1236.3

"D"- CARCASE DE FEMELE CARE AU FĂȚAT (VACI)								
CONFORMAȚIE	PREȚ MEDIU (RON / 100 kg)					NUMĂR CARCASE	TOTAL	
	GRĂSIME						GREUTATE MEDIE	PREȚ MEDIU (RON / 100 kg)
	1	2	3	4	5			
E	0.0	0.0	0.0	0.0	0.0	0	0.0	0.0
U	0.0	999.0	0.0	0.0	0.0	1	315.4	999.0
R	1028.7	1037.9	1020.5	1142.0	0.0	38	317.4	1060.3
O	1004.4	1044.8	1143.6	1142.7	0.0	499	248.6	1058.3
P	997.1	1074.4	1112.8	957.0	0.0	857	204.2	1026.3
TOTAL	999.7	1059.1	1125.4	1115.5	0.0	1395	223.2	1040.3

"E"- CARCASE ALE ALTOR BOVINE FEMELE CU VÂRSTA DE 12 LUNI ȘI MAI MULT (VIȚELE)								
CONFORMAȚIE	PREȚ MEDIU (RON / 100 kg)					NUMĂR CARCASE	TOTAL	
	GRĂSIME						GREUTATE MEDIE	PREȚ MEDIU (RON / 100 kg)
	1	2	3	4	5			
E	0.0	0.0	0.0	0.0	0.0	0	0.0	0.0
U	0.0	0.0	0.0	0.0	0.0	0	0.0	0.0
R	1154.2	1132.6	1258.0	1172.5	0.0	12	258.1	1157.5
O	1119.7	1200.9	1283.4	1327.1	1200.0	121	234.6	1209.8
P	1053.4	1293.4	1577.0	1308.0	0.0	102	184.2	1133.5
TOTAL	1079.4	1222.6	1293.7	1287.4	1200.0	235	213.9	1178.0

"Z"- CARCASE DE BOVINE CU VÂRSTA CUPRINSĂ ÎNTRE 8 LUNI ȘI MAI PUȚIN DE 12 LUNI (TINERET BOVIN)								
CONFORMAȚIE	PREȚ MEDIU (RON / 100 kg)					NUMĂR CARCASE	TOTAL	
	GRĂSIME						GREUTATE MEDIE	PREȚ MEDIU (RON / 100 kg)
	1	2	3	4	5			
E	0.0	0.0	0.0	0.0	0.0	0	0.0	0.0
U	0.0	0.0	0.0	0.0	0.0	0	0.0	0.0
R	1405.7	1351.0	0.0	0.0	0.0	4	226.6	1393.5
O	1154.5	1244.1	1017.0	0.0	0.0	38	226.7	1199.9
P	1129.7	1242.7	0.0	0.0	0.0	58	178.6	1144.4
TOTAL	1151.0	1247.2	1017.0	0.0	0.0	100	198.8	1179.8

TOATE CATEGORIILE								
CONFORMAȚIE	PREȚ MEDIU (RON / 100 kg)					NUMĂR CARCASE	TOTAL	
	GRĂSIME						GREUTATE MEDIE	PREȚ MEDIU (RON / 100 kg)
	1	2	3	4	5			
E	0.0	0.0	0.0	0.0	0.0	0	0.0	0.0
U	1647.0	1432.9	0.0	1020.0	0.0	5	402.9	1366.8
R	1384.9	1257.2	1314.3	1183.9	0.0	116	316.0	1298.5
O	1100.9	1170.1	1194.0	1186.3	1200.0	925	251.7	1150.7
P	1044.2	1128.3	1139.2	1012.9	0.0	1173	200.8	1071.8
TOTAL	1079.2	1162.7	1196.7	1161.8	1200.0	2219	228.5	1125.6

(*) Pentru calcularea prețurilor medii au fost luate în considerare doar bovinele cumparate de către abatoare



**Raport prețuri de piață din România versus prețuri de piață comunitare
conform Art.7 Regulamentul de punere în aplicare (UE) 2017/1184 al Comisiei din 20 aprilie 2017**

Săptămâna: 45

din: 05/11/18

până în: 11/11/18

CATEGORIA	CLASA	PREȚ MEDIU			PREȚ RO /PREȚ COMUNITAR (%)
		ROMANIA		UE	
		RON / 100 kg	€ / 100 kg	€ / 100 kg	
Z	U2	0.00	0.00	418.89	
Z	U3	0.00	0.00	393.27	
Z	R2	1351.00	289.89	385.55	-24.81
Z	R3	0.00	0.00	368.88	*
Z	O2	1244.43	267.02	353.39	-24.44
Z	O3	1017.00	218.22	338.14	-35.46
Z		1227.49	263.39	373.26	-29.44
A	U2	1610.34	345.54	400.82	-13.79
A	U3	0.00	0.00	391.67	
A	R2	1370.46	294.06	375.68	-21.73
A	R3	1540.25	330.50	376.29	-12.17 *
A	O2	1341.89	287.93	336.99	-14.56
A	O3	1395.10	299.35	346.70	-13.66
A		1369.41	293.84	375.00	-21.64
B	R3	1330.68	285.53	322.82	-11.55
C	U2	0.00	0.00	405.55	
C	U3	0.00	0.00	410.41	
C	U4	1020.00	218.87	418.52	-47.70
C	R3	0.00	0.00	394.91	*
C	R4	0.00	0.00	411.04	
C	O3	1219.42	261.66	363.20	-27.96
C	O4	1048.48	224.98	383.65	-41.36
C		1197.86	257.03	391.09	-34.28
D	R3	1050.16	225.34	337.60	-33.25
D	R4	1141.96	245.03	304.94	-19.65
D	O2	1044.81	224.19	258.52	-13.28
D	O3	1144.54	245.59	278.27	-11.74 *
D	O4	1142.74	245.20	280.47	-12.58
D	P2	1072.58	230.15	228.25	0.83
D	P3	1112.06	238.62	260.37	-8.35
D		1081.47	232.06	277.51	-16.38
E	U2	0.00	0.00	431.47	
E	U3	0.00	0.00	425.59	
E	R2	1132.57	243.02	375.79	-35.33
E	R3	1258.00	269.93	381.58	-29.26 *
E	R4	1172.51	251.59	396.27	-36.51
E	O2	1194.79	256.37	299.07	-14.28
E	O3	1236.51	265.32	324.34	-18.20
E	O4	1259.70	270.30	371.58	-27.26
E		1209.13	259.45	383.04	-32.27
TOATE CATEGORIILE		1161.96	249.33	342.57	-27.22

* CATEGORII ȘI CLASE DE REFERINȚĂ ÎN UE28: Z3, AR3, CR3, DO3 ȘI ER3



**CARCASE DE CARCASE DE BOVINE CU VÂRSTA DE 8 LUNI SAU MAI MULT LA INTRAREA ÎN ABATOR
CONFORM ART.7 REGULAMENTUL DE PUNERE ÎN APLICARE (UE) 2017/1184 AL COMISIEI DIN 20 APRILIE 2017**

Cotații naționale (RON / 100 kg)	SĂPT 45 / 2018	VARIAȚIE		
		1 SĂPT	1 AN	Medie 5 ani (13 - 17)
Tăurași "A"	1,369.41	3.79%	11.44%	20.06%
Vaci "D"	1,081.47	-1.75%	11.00%	16.92%
Vițele "E"	1,209.13	-2.75%	8.30%	11.87%

Prețuri medii europene (€ / 100 kg)	SĂPT 45 / 2018			VARIAȚIE					
				1 SĂPT			1 AN		
	A	D	E	A	D	E	A	D	E
Uniunea Europeană	375.00	277.51	383.04	0.30%	-0.31%	0.27%	-3.99%	-4.58%	-1.07%
Franța	374.29	307.70	401.33	0.09%	-0.99%	-0.39%	-6.12%	-4.62%	-1.26%
Germania	387.55	264.61	342.74	0.32%	-1.67%	-1.07%	-4.06%	-11.27%	-4.13%
Italia	410.40	246.96	448.63	0.89%	2.50%	1.29%	-5.16%	-6.28%	0.83%
Marea Britanie	385.56	266.70	415.52	0.45%	0.21%	1.04%	0.79%	-6.78%	2.06%
Olanda	353.69	250.61	222.07	-0.42%	-0.34%	2.23%	2.96%	-10.44%	-27.84%
Polonia	328.61	265.76	312.21	0.01	-0.01	0.00	-0.04	-0.05	0.00
România	293.84	237.83	258.95	3.85%	0.76%	-2.87%	9.99%	12.28%	6.69%
Ungaria	249.12	213.71	188.80	7.27%	2.92%	9.46%	-12.04%	5.55%	-16.94%



PREȚ MEDIU PONDERAT LA INTRAREA ÎN ABATOR - CARCASE DE TĂURAȘI (A)

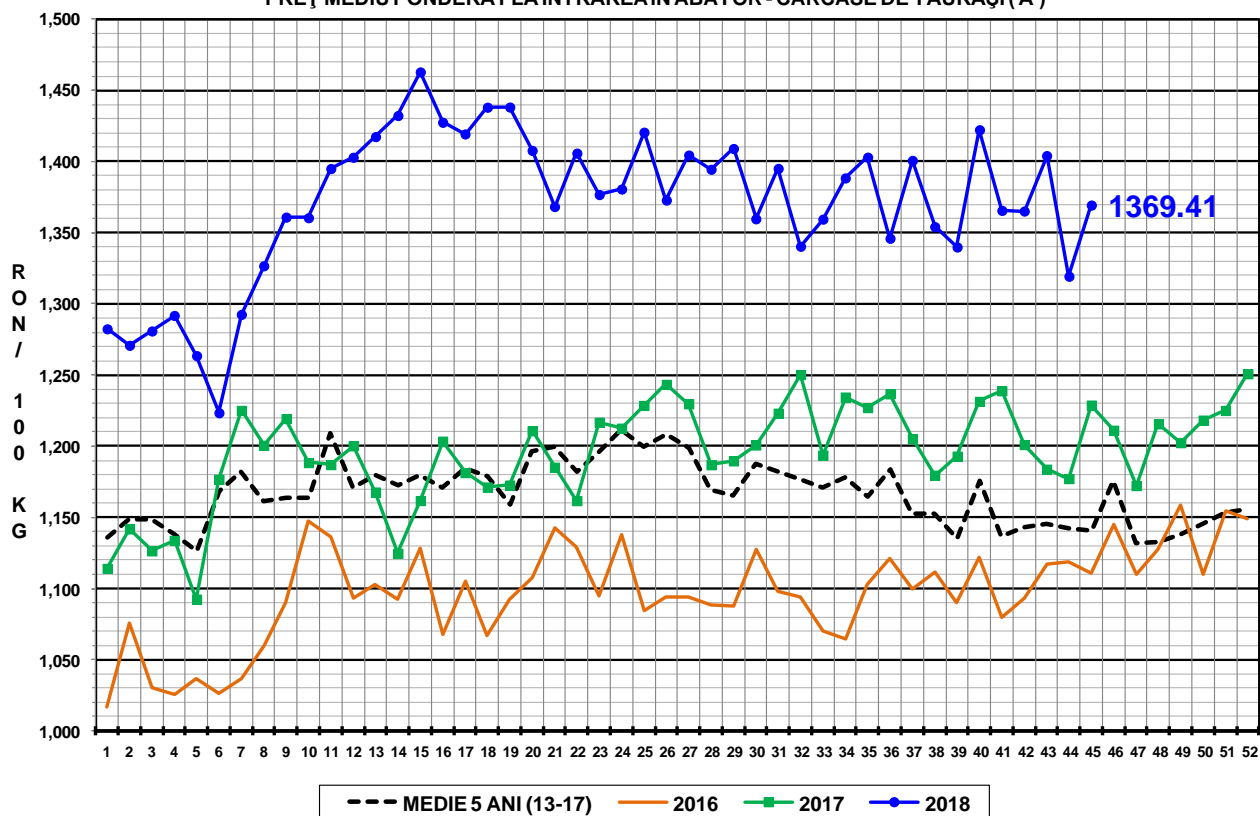

PREȚ MEDIU PONDERAT LA INTRAREA ÎN ABATOR - CARCASE DE VACI (D)

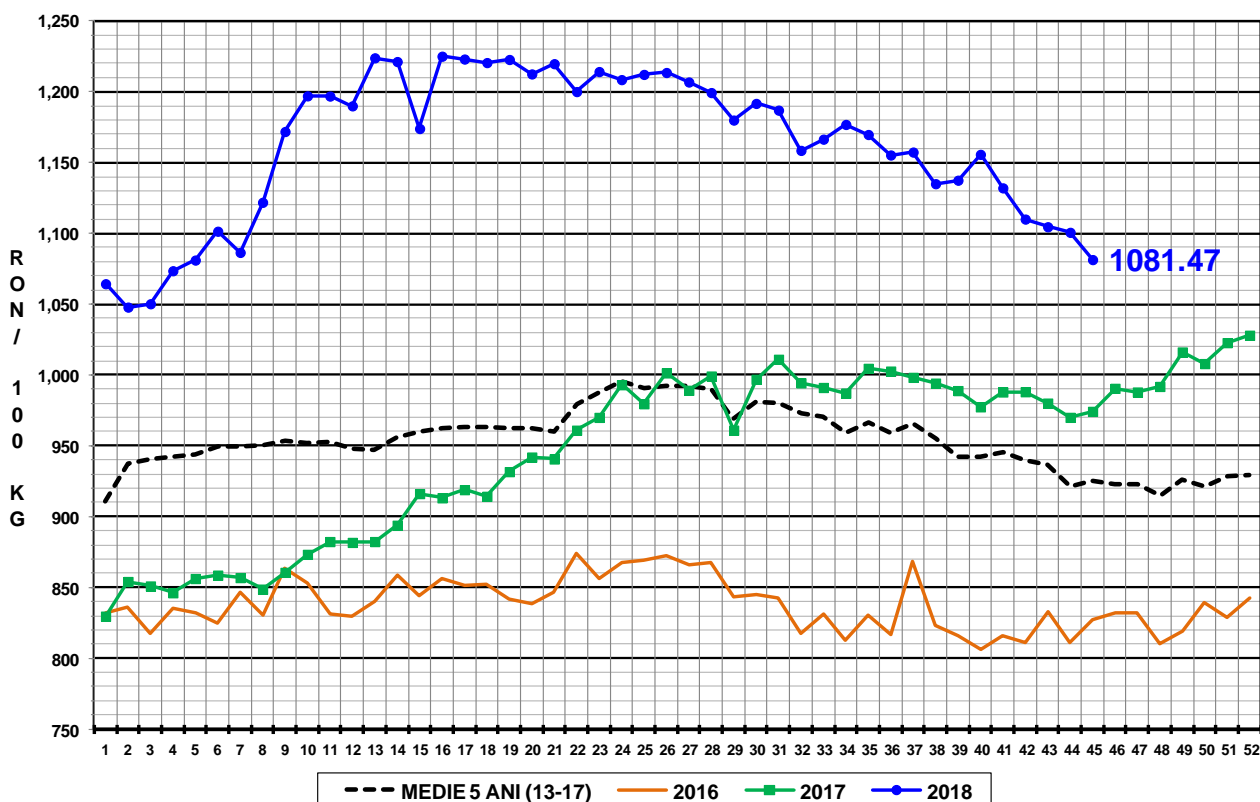

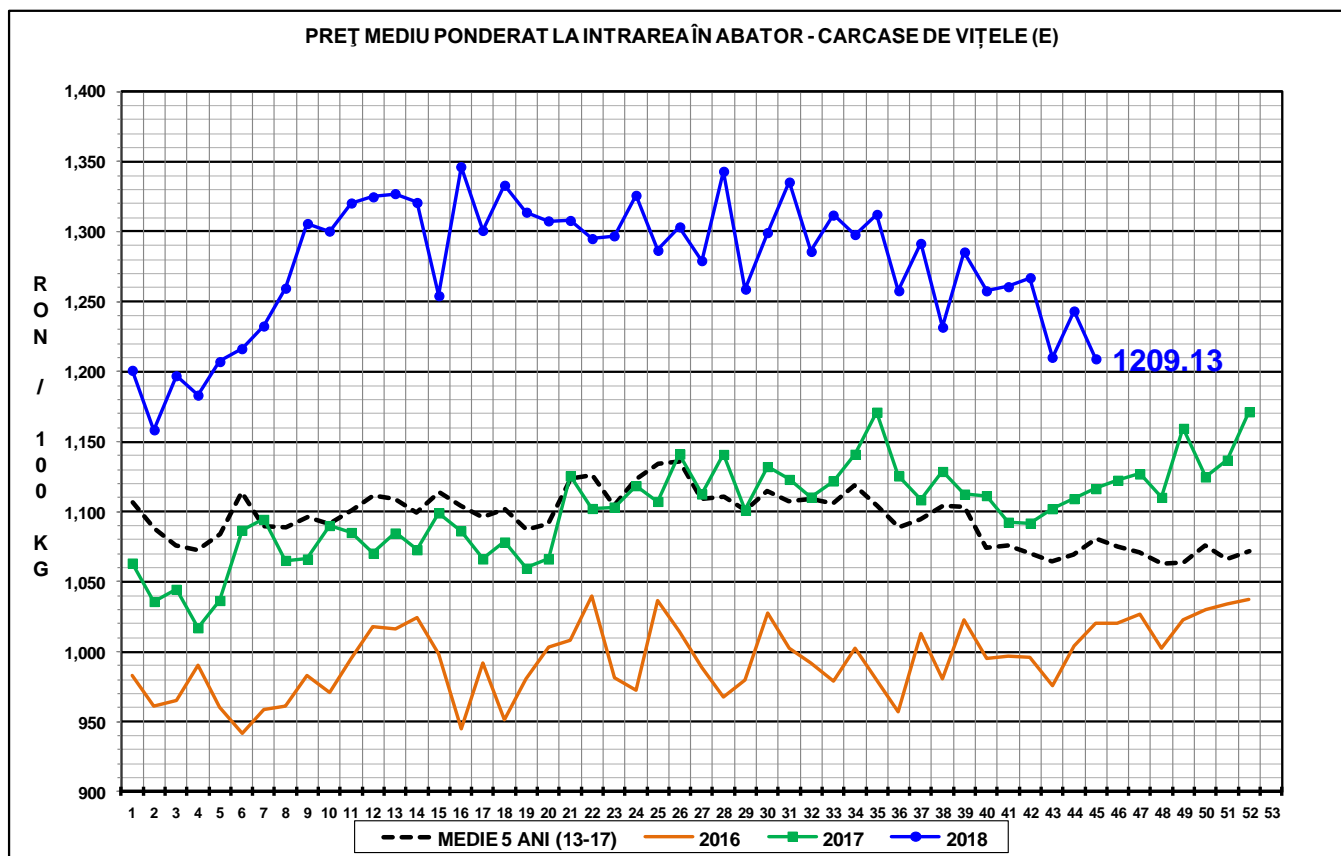

N.B. Prețurile medii ponderate săptămânale au fost calculate după cum urmează:

1. În toate cazurile de la paginile 1 - 3 și în cazul „per combinație categorie, clasă de conformație și grad de acoperire cu grăsime” de la pagina 4, au fost aplicate ponderi „real time”, care constau în greutatea individuală în viu, sau în carcasă ale bovinelor. Prețul mediu ponderat săptămânal (în viu sau în carcasă) este egal cu suma produselor dintre prețul individual (în viu sau în carcasă) și greutatea individuală (în viu sau în carcasă) împărțită la suma ponderilor (greutățile în viu sau în carcasă).
2. În cazul „per categorie” de la paginile 4 - 7, au fost aplicate ponderi bazate pe „cifrele istorice” comunicate de statele membre privind distribuția în clasele SEUROP.