



Prețul de piață al bovinelor la intrarea în abator Săptămâna 44 (29 octombrie – 4 noiembrie 2018)

SITUAȚIA CARCASELOR DE BOVINE CLASIFICATE ÎN FUNCȚIE DE PROVENIENȚA BOVINELOR SACRIFICATE
ÎN SĂPTĂMÂNA 29 OCTOMBRIE - 4 NOIEMBRIE 2018

PROVENIENȚĂ BOVINE SACRIFICATE	CARCASE CLASIFICATE:						PREȚ FEZABIL CATEGORIILE:						
	BOVINE CU VÂRSTA:				TOTAL		A, B, C, D, E, Z				V		
	DE 8 LUNI SAU MAI MULT (A, B, C, D, E, Z)		MAI MICĂ DE 8 LUNI (V)				TOATE CLASELE		CLASELE CONFORM ART 7, REG (UE) 2017/1184		TOATE CLASELE		
	NUMĂR	%	NUMĂR	%	NUMĂR	%	NUMĂR	%	NUMĂR	%	NUMĂR	%	
CUMPARATE	2,432	48.8	116	2.3	2,548	51.2	2,278	45.8	877	17.6	84	1.7	
FERME PROPRII ALE ABATOARELOR	200	4.0	34	0.7	234	4.7	196	3.9	40	0.8	29	0.6	
PRESTĂRI SERVICII	PRODUCĂTORI	1,595	32.0	195	3.9	1,790	36.0	1,514	30.4	235	4.7	192	3.9
	COMERCIANȚI	375	7.5	32	0.6	407	8.2	374	7.5	37	0.7	27	0.5
TOTAL	4,602	92.4	377	7.6	4,979	100.0	4,362	87.6	1,189	23.9	332	6.7	

2,474 Carcase incluse în rapoartele naționale de prețuri de piață pentru carcasele de bovine cu vârsta de 8 luni sau mai mult
49.7% din total carcase clasificate

917 Carcase incluse în raportul național de prețuri de piață pentru Comisia Europeană
18.4% din total carcase clasificate

113 Carcase incluse în rapoartele naționale de prețuri de piață pentru carcasele de bovine cu vârsta mai mică de 8 luni (viței)
2.3% din total carcase clasificate

Factor general de ajustare pentru cheltuielile de transport a prețurilor raportate: 0.08 RON/kg carcasă caldă-2%

Prețul în viu al bovinelor din toate clasele de conformație și acoperire cu grăsime
la intrarea în abator în săptămâna 29 octombrie - 4 noiembrie 2018

Categoria	Număr	Greutate în viu (kg)	Preț în viu (RON / 100 kg)	Modificare preț	
				1 săpt	1 an
"A" - TĂURAȘI	361	471.9	673.4	-2.92%	10.77%
"B" - TAURI	115	563.0	645.8	1.03%	9.64%
"C" - BOI	6	673.5	645.3	-3.96%	10.43%
"D" - VACI	1,453	483.2	511.3	-0.06%	14.32%
"E" - VIȚELE	405	446.7	583.3	-0.88%	11.50%
"Z" - TINERET BOVIN	134	350.5	630.8	0.83%	11.76%
A + B + C + D + E + Z	2,474	472.6	558.8	-0.94%	14.80%
"V" - VIȚEI	113	233.3	604.9	-2.89%	10.50%



Raport național prețuri de piață carcase de bovine cu vârsta de 8 luni sau mai mult, la intrarea în abator conform grilei UE

Săptămâna: 44

din: 29/10/18

până în 04/11/18

"A"- CARCASE DE MASCULI NECASTRAȚI CU VÂRSTA CUPRINSĂ ÎNȚRE 12 LUNI ȘI MAI PUȚIN DE 24 DE LUNI (TĂURAȘI)								
CONFORMAȚIE	PREȚ MEDIU (RON / 100 kg)					NUMĂR CARCASE	TOTAL	
	GRĂSIME						GREUTATE MEDIE	PREȚ MEDIU (RON / 100 kg)
	1	2	3	4	5			
E	0.0	0.0	0.0	0.0	0.0	0	0.0	0.0
U	1411.0	1380.0	0.0	0.0	0.0	2	281.3	1397.1
R	1419.8	1457.7	1502.2	0.0	0.0	39	317.2	1452.3
O	1289.1	1289.6	1253.7	0.0	0.0	200	252.4	1286.6
P	1272.4	1453.8	0.0	0.0	0.0	120	197.1	1311.5
TOTAL	1297.5	1339.7	1362.3	0.0	0.0	361	241.2	1317.6

"B"- CARCASE DE MASCULI NECASTRAȚI CU VÂRSTA DE 24 DE LUNI ȘI MAI MULT (TAURI)								
CONFORMAȚIE	PREȚ MEDIU (RON / 100 kg)					NUMĂR CARCASE	TOTAL	
	GRĂSIME						GREUTATE MEDIE	PREȚ MEDIU (RON / 100 kg)
	1	2	3	4	5			
E	0.0	0.0	0.0	0.0	0.0	0	0.0	0.0
U	0.0	0.0	1207.5	1208.0	0.0	3	469.1	1207.6
R	1226.3	1330.8	1386.9	0.0	0.0	18	379.4	1304.8
O	1274.4	1254.4	1371.0	0.0	0.0	61	285.5	1271.3
P	1271.1	1306.1	0.0	0.0	0.0	33	214.8	1278.6
TOTAL	1268.2	1291.0	1310.6	1208.0	0.0	115	284.7	1277.1

"C"- CARCASE DE MASCULI CASTRAȚI CU VÂRSTA DE 12 LUNI ȘI MAI MULT (BOI)								
CONFORMAȚIE	PREȚ MEDIU (RON / 100 kg)					NUMĂR CARCASE	TOTAL	
	GRĂSIME						GREUTATE MEDIE	PREȚ MEDIU (RON / 100 kg)
	1	2	3	4	5			
E	0.0	0.0	0.0	0.0	0.0	0	0.0	0.0
U	0.0	0.0	0.0	0.0	0.0	0	0.0	0.0
R	0.0	1407.0	0.0	0.0	0.0	1	477.2	1407.0
O	0.0	0.0	1232.2	0.0	0.0	3	347.9	1232.2
P	1154.2	0.0	0.0	0.0	0.0	2	281.7	1154.2
TOTAL	1154.2	1407.0	1232.2	0.0	0.0	6	347.4	1251.1

"D"- CARCASE DE FEMELE CARE AU FĂȚAT (VACI)								
CONFORMAȚIE	PREȚ MEDIU (RON / 100 kg)					NUMĂR CARCASE	TOTAL	
	GRĂSIME						GREUTATE MEDIE	PREȚ MEDIU (RON / 100 kg)
	1	2	3	4	5			
E	0.0	0.0	0.0	0.0	0.0	0	0.0	0.0
U	0.0	1314.1	0.0	1157.0	1158.0	4	401.0	1241.7
R	1106.4	1156.5	1122.7	1253.9	1170.1	44	325.8	1151.0
O	1073.4	1076.7	1147.4	1182.2	1156.4	600	248.7	1097.4
P	1034.8	1082.2	1121.8	1160.2	0.0	805	207.8	1056.0
TOTAL	1049.6	1086.0	1139.2	1188.9	1161.9	1453	228.8	1079.6

"E"- CARCASE ALE ALTOR BOVINE FEMELE CU VÂRSTA DE 12 LUNI ȘI MAI MULT (VIȚELE)								
CONFORMAȚIE	PREȚ MEDIU (RON / 100 kg)					NUMĂR CARCASE	TOTAL	
	GRĂSIME						GREUTATE MEDIE	PREȚ MEDIU (RON / 100 kg)
	1	2	3	4	5			
E	0.0	0.0	0.0	0.0	0.0	0	0.0	0.0
U	0.0	0.0	1436.0	0.0	0.0	1	334.2	1436.0
R	1190.2	1258.3	1338.7	1306.0	0.0	20	325.2	1289.8
O	1150.7	1205.6	1261.7	1301.3	1248.6	223	235.0	1213.1
P	1108.3	1282.6	1269.2	1162.0	0.0	161	176.7	1163.1
TOTAL	1128.9	1230.0	1278.2	1289.6	1248.6	405	216.5	1203.4

"Z"- CARCASE DE BOVINE CU VÂRSTA CUPRINSĂ ÎNȚRE 8 LUNI ȘI MAI PUȚIN DE 12 LUNI (TINERET BOVIN)								
CONFORMAȚIE	PREȚ MEDIU (RON / 100 kg)					NUMĂR CARCASE	TOTAL	
	GRĂSIME						GREUTATE MEDIE	PREȚ MEDIU (RON / 100 kg)
	1	2	3	4	5			
E	0.0	0.0	0.0	0.0	0.0	0	0.0	0.0
U	0.0	0.0	0.0	0.0	0.0	0	0.0	0.0
R	1376.0	1443.4	0.0	0.0	0.0	6	251.1	1410.2
O	1290.2	1312.4	1223.9	0.0	0.0	66	192.7	1294.8
P	1189.4	1211.8	0.0	0.0	0.0	62	149.2	1192.1
TOTAL	1245.4	1310.3	1223.9	0.0	0.0	134	175.2	1261.7

TOATE CATEGORIILE								
CONFORMAȚIE	PREȚ MEDIU (RON / 100 kg)					NUMĂR CARCASE	TOTAL	
	GRĂSIME						GREUTATE MEDIE	PREȚ MEDIU (RON / 100 kg)
	1	2	3	4	5			
E	0.0	0.0	0.0	0.0	0.0	0	0.0	0.0
U	1411.0	1329.0	1265.4	1183.4	1158.0	10	390.8	1268.4
R	1286.5	1295.0	1352.9	1265.5	1170.1	128	328.3	1298.4
O	1164.9	1165.7	1186.7	1236.3	1182.1	1153	245.7	1172.5
P	1088.6	1142.0	1143.7	1161.0	0.0	1183	199.8	1106.7
TOTAL	1128.7	1171.6	1197.7	1230.5	1176.6	2474	228.6	1155.0



Raport național parțial prețuri de piață carcase de bovine cu vârsta de 8 luni sau mai mult, la intrarea în abator conform grilei UE (*)

Săptămâna: 44

din: 29/10/18

până în 04/11/18

"A"- CARCASE DE MASculi NECASTRATI CU VÂRSTA CUPRINSĂ ÎNTRU 12 LUNI ȘI MAI PUȚIN DE 24 DE LUNI (TĂURAȘI)								
CONFORMAȚIE	PREȚ MEDIU (RON / 100 kg)					NUMĂR CARCASE	TOTAL	
	GRĂSIME						GREUTATE MEDIE	PREȚ MEDIU (RON / 100 kg)
	1	2	3	4	5			
E	0.0	0.0	0.0	0.0	0.0	0	0.0	0.0
U	1411.0	1380.0	0.0	0.0	0.0	2	281.3	1397.1
R	1419.8	1457.7	1502.2	0.0	0.0	39	317.2	1452.3
O	1285.4	1284.5	1246.9	0.0	0.0	178	251.9	1282.0
P	1265.4	1461.1	0.0	0.0	0.0	101	193.4	1314.2
TOTAL	1295.9	1341.7	1364.4	0.0	0.0	320	241.6	1318.3

"B"- CARCASE DE MASculi NECASTRATI CU VÂRSTA DE 24 DE LUNI ȘI MAI MULT (TAURI)								
CONFORMAȚIE	PREȚ MEDIU (RON / 100 kg)					NUMĂR CARCASE	TOTAL	
	GRĂSIME						GREUTATE MEDIE	PREȚ MEDIU (RON / 100 kg)
	1	2	3	4	5			
E	0.0	0.0	0.0	0.0	0.0	0	0.0	0.0
U	0.0	0.0	1207.5	1208.0	0.0	3	469.1	1207.6
R	1226.3	1330.8	1386.9	0.0	0.0	18	379.4	1304.8
O	1272.7	1251.2	1371.0	0.0	0.0	47	281.5	1269.1
P	1283.9	1306.1	0.0	0.0	0.0	26	213.5	1289.9
TOTAL	1268.8	1292.1	1310.6	1208.0	0.0	94	287.4	1279.2

"C"- CARCASE DE MASculi CASTRAȚI CU VÂRSTA DE 12 LUNI ȘI MAI MULT (BOI)								
CONFORMAȚIE	PREȚ MEDIU (RON / 100 kg)					NUMĂR CARCASE	TOTAL	
	GRĂSIME						GREUTATE MEDIE	PREȚ MEDIU (RON / 100 kg)
	1	2	3	4	5			
E	0.0	0.0	0.0	0.0	0.0	0	0.0	0.0
U	0.0	0.0	0.0	0.0	0.0	0	0.0	0.0
R	0.0	1407.0	0.0	0.0	0.0	1	477.2	1407.0
O	0.0	0.0	1232.2	0.0	0.0	3	347.9	1232.2
P	1154.2	0.0	0.0	0.0	0.0	2	281.7	1154.2
TOTAL	1154.2	1407.0	1232.2	0.0	0.0	6	347.4	1251.1

"D"- CARCASE DE FEMELE CARE AU FĂȚAT (VACI)								
CONFORMAȚIE	PREȚ MEDIU (RON / 100 kg)					NUMĂR CARCASE	TOTAL	
	GRĂSIME						GREUTATE MEDIE	PREȚ MEDIU (RON / 100 kg)
	1	2	3	4	5			
E	0.0	0.0	0.0	0.0	0.0	0	0.0	0.0
U	0.0	1314.1	0.0	1157.0	1158.0	4	401.0	1241.7
R	1106.4	1156.5	1122.7	1253.9	1170.1	44	325.8	1151.0
O	1073.4	1076.7	1146.9	1182.2	1156.4	599	248.7	1097.2
P	1031.3	1082.8	1125.0	1160.2	0.0	741	206.0	1055.6
TOTAL	1048.7	1086.4	1140.0	1188.9	1161.9	1388	228.8	1080.3

"E"- CARCASE ALE ALTOR BOVINE FEMELE CU VÂRSTA DE 12 LUNI ȘI MAI MULT (VIȚELE)								
CONFORMAȚIE	PREȚ MEDIU (RON / 100 kg)					NUMĂR CARCASE	TOTAL	
	GRĂSIME						GREUTATE MEDIE	PREȚ MEDIU (RON / 100 kg)
	1	2	3	4	5			
E	0.0	0.0	0.0	0.0	0.0	0	0.0	0.0
U	0.0	0.0	1436.0	0.0	0.0	1	334.2	1436.0
R	1190.2	1258.3	1337.9	1306.0	0.0	19	322.2	1286.5
O	1144.9	1206.5	1276.0	1329.2	1277.4	196	232.1	1215.7
P	1101.5	1331.9	1373.7	0.0	0.0	134	169.0	1163.2
TOTAL	1122.7	1237.3	1299.3	1327.5	1277.4	350	213.1	1206.5

"Z"- CARCASE DE BOVINE CU VÂRSTA CUPRINSĂ ÎNTRU 8 LUNI ȘI MAI PUȚIN DE 12 LUNI (TINERET BOVIN)								
CONFORMAȚIE	PREȚ MEDIU (RON / 100 kg)					NUMĂR CARCASE	TOTAL	
	GRĂSIME						GREUTATE MEDIE	PREȚ MEDIU (RON / 100 kg)
	1	2	3	4	5			
E	0.0	0.0	0.0	0.0	0.0	0	0.0	0.0
U	0.0	0.0	0.0	0.0	0.0	0	0.0	0.0
R	1376.0	1443.4	0.0	0.0	0.0	6	251.1	1410.2
O	1291.7	1312.4	1223.9	0.0	0.0	63	193.2	1295.9
P	1204.0	1245.7	0.0	0.0	0.0	51	147.3	1208.6
TOTAL	1256.5	1320.3	1223.9	0.0	0.0	120	176.6	1273.1

TOATE CATEGORIILE								
CONFORMAȚIE	PREȚ MEDIU (RON / 100 kg)					NUMĂR CARCASE	TOTAL	
	GRĂSIME						GREUTATE MEDIE	PREȚ MEDIU (RON / 100 kg)
	1	2	3	4	5			
E	0.0	0.0	0.0	0.0	0.0	0	0.0	0.0
U	1411.0	1329.0	1265.4	1183.4	1158.0	10	390.8	1268.4
R	1286.5	1295.0	1353.4	1265.5	1170.1	127	327.9	1298.0
O	1156.8	1159.7	1185.0	1240.7	1180.8	1086	244.7	1166.9
P	1082.0	1142.6	1146.2	1160.2	0.0	1055	197.6	1103.5
TOTAL	1123.9	1169.3	1198.2	1236.1	1175.5	2278	228.1	1152.7

(*) Pentru calcularea prețurilor medii au fost luate în considerare doar bovinele cumparate de către abatoare



**Raport prețuri de piață din România versus prețuri de piață comunitare
conform Art.7 Regulamentul de punere în aplicare (UE) 2017/1184 al Comisiei din 20 aprilie 2017**

Săptămâna: 44

din: 29/10/18

până în: 04/11/18

CATEGORIA	CLASA	PREȚ MEDIU			PREȚ RO /PREȚ COMUNITAR (%)
		ROMANIA		UE	
		RON / 100 kg	€ / 100 kg	€ / 100 kg	
Z	U2	0.00	0.00	416.19	
Z	U3	0.00	0.00	387.64	
Z	R2	1443.40	309.52	385.32	-19.67
Z	R3	0.00	0.00	369.01	
Z	O2	1312.41	281.43	351.28	-19.88
Z	O3	1223.94	262.46	336.80	-22.07
Z		1315.68	282.13	371.47	-24.05
A	U2	1380.00	295.93	399.11	-25.85
A	U3	0.00	0.00	390.56	
A	R2	1457.74	312.60	374.50	-16.53
A	R3	1502.24	322.14	375.39	-14.19
A	O2	1289.57	276.54	336.24	-17.76
A	O3	1253.65	268.83	346.04	-22.31
A		1319.40	282.93	373.89	-24.33
B	R3	1386.92	297.41	323.88	-8.17
C	U2	0.00	0.00	403.89	
C	U3	0.00	0.00	406.06	
C	U4	0.00	0.00	410.50	
C	R3	0.00	0.00	392.49	
C	R4	0.00	0.00	407.49	
C	O3	1232.23	264.24	362.08	-27.02
C	O4	0.00	0.00	381.80	
C		1232.23	264.24	388.38	-31.96
D	R3	1122.70	240.75	340.10	-29.21
D	R4	1253.90	268.89	306.16	-12.17
D	O2	1076.73	230.89	260.66	-11.42
D	O3	1147.40	246.05	280.83	-12.38
D	O4	1182.16	253.50	282.34	-10.21
D	P2	1082.18	232.06	228.71	1.46
D	P3	1121.79	240.56	262.83	-8.47
D		1100.71	236.03	278.38	-15.21
E	U2	0.00	0.00	427.22	
E	U3	1436.00	307.94	425.63	-27.65
E	R2	1258.27	269.82	376.86	-28.40
E	R3	1338.75	287.08	380.33	-24.52
E	R4	1306.00	280.06	393.68	-28.86
E	O2	1205.63	258.54	299.69	-13.73
E	O3	1261.69	270.56	324.95	-16.74
E	O4	1301.35	279.06	369.19	-24.41
E		1243.29	266.61	381.99	-30.20
TOATE CATEGORIILE		1190.35	255.25	342.04	-25.37

* CATEGORII ȘI CLASE DE REFERINȚĂ ÎN UE28: Z3, AR3, CR3, DO3 ȘI ER3



**CARCASE DE CARCASE DE BOVINE CU VÂRSTA DE 8 LUNI SAU MAI MULT LA INTRAREA ÎN ABATOR
CONFORM ART.7 REGULAMENTUL DE PUNERE ÎN APLICARE (UE) 2017/1184 AL COMISIEI DIN 20 APRILIE 2017**

Cotații naționale (RON / 100 kg)	SĂPT 44 / 2018	VARIAȚIE		
		1 SĂPT	1 AN	Medie 5 ani (13 - 17)
Tăurași "A"	1,319.40	-6.04%	12.08%	15.48%
Vaci "D"	1,100.71	-0.36%	13.47%	19.43%
Vițele "E"	1,243.29	2.73%	12.08%	16.23%

Prețuri medii europene (€ / 100 kg)	SĂPT 44 / 2018			VARIAȚIE					
				1 SĂPT			1 AN		
	A	D	E	A	D	E	A	D	E
Uniunea Europeană	373.89	278.38	381.99	-1.05%	-1.85%	-1.42%	-3.83%	-4.19%	-1.33%
Franța	373.94	310.77	402.91	-0.02%	-1.28%	-0.89%	-6.17%	-4.54%	-1.49%
Germania	386.32	269.11	346.47	0.17%	-2.21%	-0.86%	-3.57%	-10.11%	-3.56%
Italia	406.78	240.92	442.89	-0.67%	-3.63%	-1.10%	-5.87%	-7.30%	-0.49%
Marea Britanie	383.83	266.15	411.25	-0.45%	-1.63%	-0.27%	0.24%	-6.83%	1.42%
Olanda	355.19	251.45	217.23	5.58%	-0.23%	-4.39%	-1.90%	-9.43%	-19.02%
Polonia	326.88	268.93	312.91	-	-	-	-0.04	-0.04	0.00
România	282.94	236.03	266.61	-6.03%	-0.35%	2.74%	10.56%	11.92%	10.56%
Ungaria	232.24	207.65	172.49	-9.21%	-3.86%	-4.38%	-10.74%	0.31%	-16.84%



PREȚ MEDIU PONDERAT LA INTRAREA ÎN ABATOR - CARCASE DE TĂURAȘI (A)

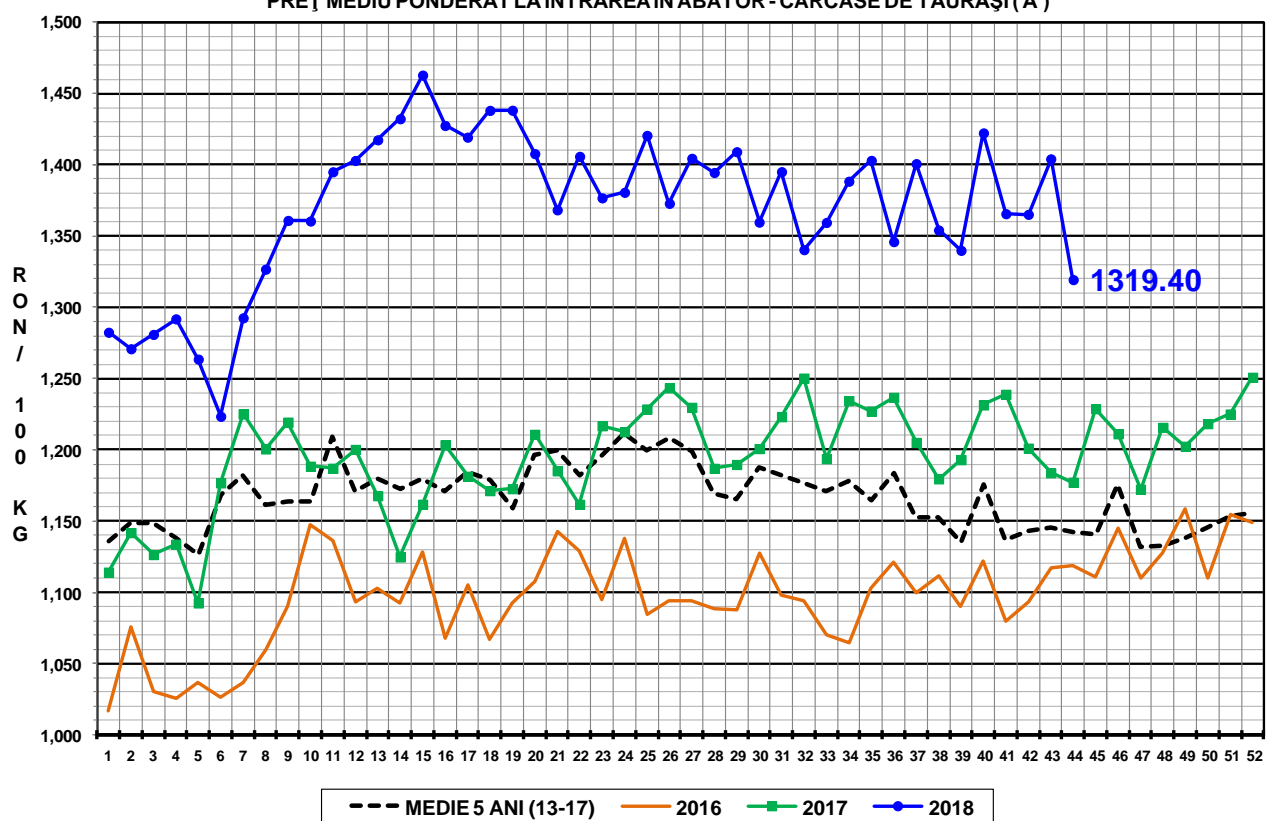

PREȚ MEDIU PONDERAT LA INTRAREA ÎN ABATOR - CARCASE DE VACI (D)

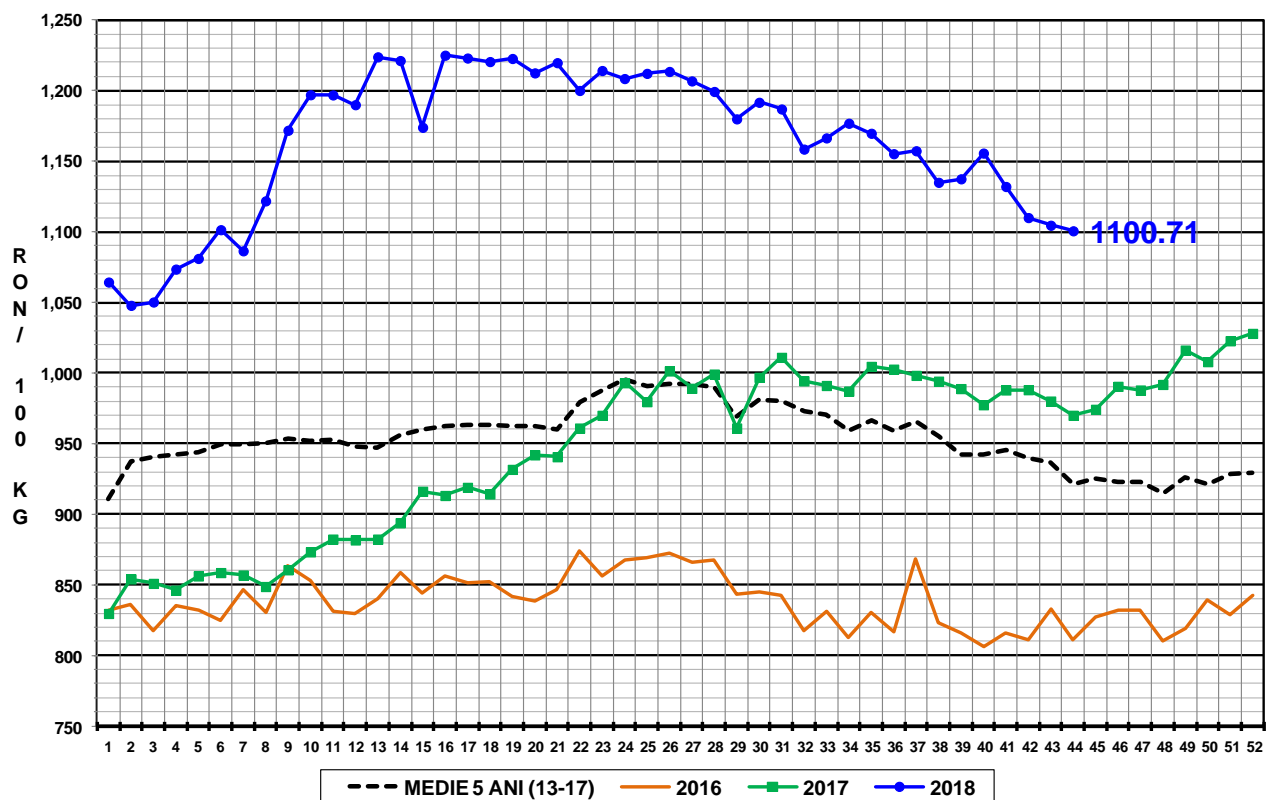

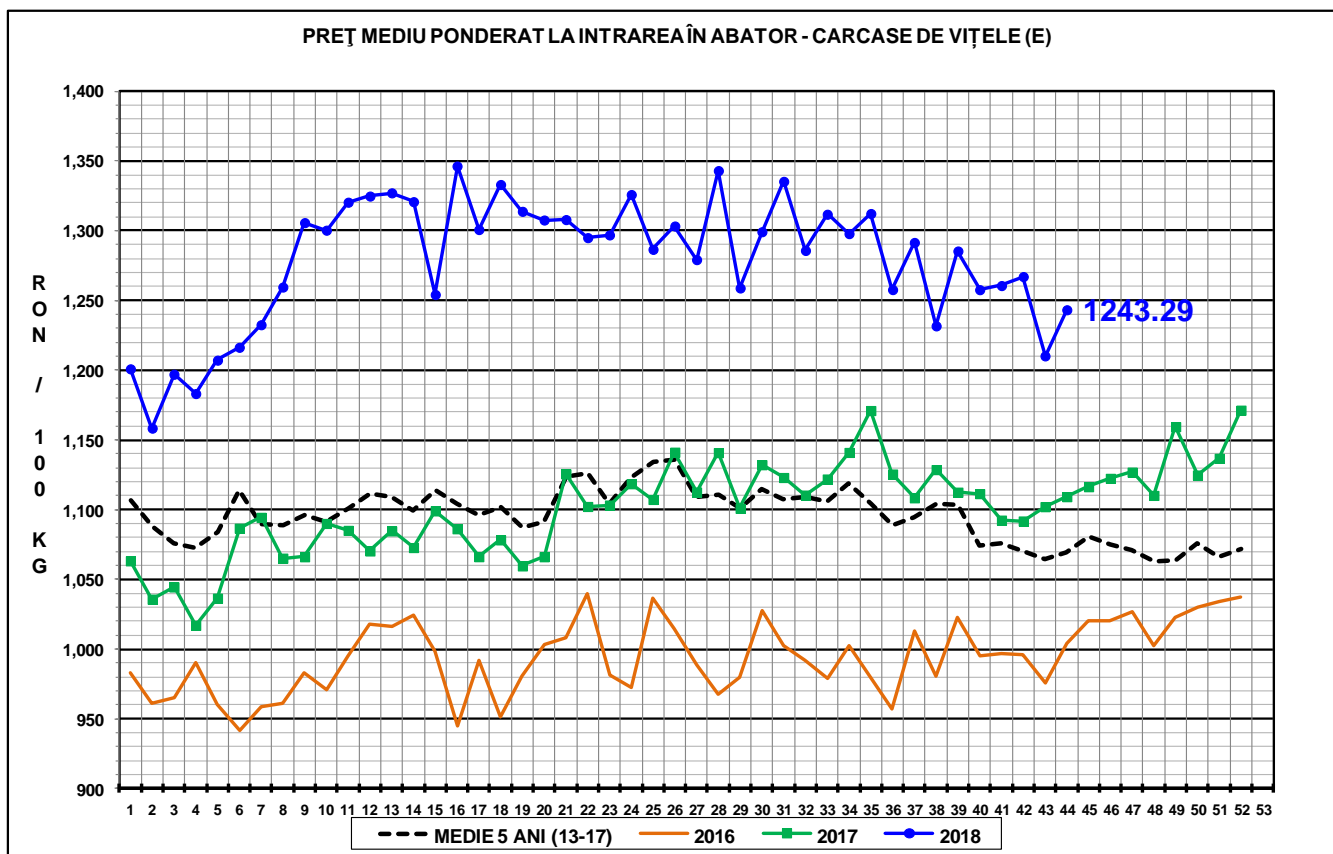

N.B. Prețurile medii ponderate săptămânale au fost calculate după cum urmează:

1. În toate cazurile de la paginile 1 - 3 și în cazul „per combinație categorie, clasă de conformație și grad de acoperire cu grăsime” de la pagina 4, au fost aplicate ponderi „real time”, care constau în greutatea individuală în viu, sau în carcasă ale bovinelor. Prețul mediu ponderat săptămânal (în viu sau în carcasă) este egal cu suma produselor dintre prețul individual (în viu sau în carcasă) și greutatea individuală (în viu sau în carcasă) împărțită la suma ponderilor (greutățile în viu sau în carcasă).

2. În cazul „per categorie” de la paginile 4 - 7, au fost aplicate ponderi bazate pe „cifrele istorice” comunicate de statele membre privind distribuția în clasele SEUROP.