



# Prețul de piață al bovinelor la intrarea în abator Săptămâna 43 (22 – 28 octombrie 2018)

SITUAȚIA CARCASELOR DE BOVINE CLASIFICATE ÎN FUNCȚIE DE PROVENIENȚA BOVINELOR SACRIFICATE  
ÎN SĂPTĂMÂNA 22 - 28 OCTOMBRIE 2018

PROVENIENȚĂ BOVINE  SACRIFICATE	CARCASE CLASIFICATE:						PREȚ FEZABIL CATEGORIILE:						
	BOVINE CU VÂRSTA:				TOTAL		A, B, C, D, E, Z				V		
	DE 8 LUNI SAU MAI MULT (A, B, C, D, E, Z)		MAI MICĂ DE 8 LUNI (V)				TOATE CLASELE		CLASELE CONFORM ART 7, REG (UE) 2017/1184		TOATE CLASELE		
	NUMĂR	%	NUMĂR	%	NUMĂR	%	NUMĂR	%	NUMĂR	%	NUMĂR	%	
CUMPĂRATE	2,497	54.6	127	2.8	2,624	57.4	2,385	52.2	888	19.4	99	2.2	
FERME PROPRII ALE ABATOARELOR	233	5.1	28	0.6	261	5.7	227	5.0	78	1.7	25	0.5	
PRESTĂRI SERVICII	PRODUCĂTORI	1,202	26.3	118	2.6	1,320	28.9	1,167	25.5	197	4.3	116	2.5
	COMERCIANȚI	314	6.9	53	1.2	367	8.0	314	6.9	39	0.9	39	0.9
TOTAL	4,246	92.9	326	7.1	4,572	100.0	4,093	89.5	1,202	26.3	279	6.1	

**2,612** Carcase incluse în rapoartele naționale de prețuri de piață pentru carcasele de bovine cu vârsta de 8 luni sau mai mult  
**57.2%** din total carcase clasificate

**966** Carcase incluse în raportul național de prețuri de piață pentru Comisia Europeană  
**21.1%** din total carcase clasificate

**124** Carcase incluse în rapoartele naționale de prețuri de piață pentru carcasele de bovine cu vârsta mai mică de 8 luni (viței)  
**2.7%** din total carcase clasificate

**Factor general de ajustare pentru cheltuielile de transport a prețurilor raportate: 0.08 RON/kg carcasă caldă-2%**

Prețul în viu al bovinelor din toate clasele de conformație și acoperire cu grăsime  
la intrarea în abator în săptămâna 22 - 28 octombrie 2018

Categorיה	Număr	Greutate în viu (kg)	Preț în viu (RON / 100 kg)	Modificare preț	
				1 săpt	1 an
"A" - TĂURAȘI	387	476.7	693.6	0.53%	15.86%
"B" - TAURI	110	530.1	639.2	-0.30%	13.68%
"C" - BOI	32	787.0	672.0	2.79%	17.65%
"D" - VACI	1,558	464.1	511.6	-1.30%	14.21%
"E" - VIȚELE	414	453.7	588.5	0.41%	13.40%
"Z" - TINERET BOVIN	111	346.9	625.5	3.79%	10.33%
A + B + C + D + E + Z	2,612	466.1	564.1	0.49%	15.53%
"V" - VIȚEI	124	249.0	622.9	-0.04%	14.92%



Raport național prețuri de piață carcase de bovine cu vârsta de 8 luni sau mai mult, la intrarea în abator conform grilei UE

Săptămâna: 43

din: 22/10/18

până în 28/10/18

<b>"A"- CARCASE DE MASCULI NECASTRĂȚI CU VÂRSTA CUPRINSĂ ÎNȚRE 12 LUNI ȘI MAI PUȚIN DE 24 DE LUNI (TĂURAȘI)</b>								
CONFORMAȚIE	PREȚ MEDIU (RON / 100 kg )					NUMĂR CARCASE	TOTAL	
	GRĂSIMI						GREUTATE MEDIE	PREȚ MEDIU (RON / 100 kg )
	1	2	3	4	5			
E	0.0	0.0	0.0	0.0	0.0	0	0.0	0.0
U	1437.0	1435.4	0.0	0.0	0.0	4	387.1	1435.8
R	1431.2	1510.2	1438.2	1438.0	0.0	47	315.3	1465.3
O	1272.5	1372.9	1433.9	1199.0	0.0	233	251.1	1323.2
P	1307.4	1392.3	1209.0	0.0	0.0	103	195.2	1323.2
<b>TOTAL</b>	<b>1299.4</b>	<b>1401.6</b>	<b>1428.9</b>	<b>1375.0</b>	<b>0.0</b>	<b>387</b>	<b>245.4</b>	<b>1347.2</b>

<b>"B"- CARCASE DE MASCULI NECASTRĂȚI CU VÂRSTA DE 24 DE LUNI ȘI MAI MULT (TAURI)</b>								
CONFORMAȚIE	PREȚ MEDIU (RON / 100 kg )					NUMĂR CARCASE	TOTAL	
	GRĂSIMI						GREUTATE MEDIE	PREȚ MEDIU (RON / 100 kg )
	1	2	3	4	5			
E	0.0	0.0	0.0	0.0	0.0	0	0.0	0.0
U	1325.8	0.0	0.0	0.0	0.0	2	408.2	1325.8
R	1248.7	1367.8	1336.8	1513.9	0.0	18	338.6	1357.5
O	1212.4	1325.1	1365.0	1294.4	0.0	70	265.3	1265.8
P	1113.5	1134.9	0.0	0.0	0.0	20	197.1	1118.0
<b>TOTAL</b>	<b>1203.4</b>	<b>1312.4</b>	<b>1355.5</b>	<b>1446.2</b>	<b>0.0</b>	<b>110</b>	<b>267.5</b>	<b>1266.7</b>

<b>"C"- CARCASE DE MASCULI CASTRAȚI CU VÂRSTA DE 12 LUNI ȘI MAI MULT (BOI)</b>								
CONFORMAȚIE	PREȚ MEDIU (RON / 100 kg )					NUMĂR CARCASE	TOTAL	
	GRĂSIMI						GREUTATE MEDIE	PREȚ MEDIU (RON / 100 kg )
	1	2	3	4	5			
E	0.0	0.0	0.0	0.0	0.0	0	0.0	0.0
U	0.0	0.0	0.0	0.0	0.0	0	0.0	0.0
R	1007.5	0.0	0.0	0.0	1108.0	3	372.3	1058.2
O	0.0	1255.2	1393.4	1324.1	0.0	25	425.4	1325.2
P	857.0	1138.8	1349.0	0.0	0.0	4	368.9	1118.0
<b>TOTAL</b>	<b>946.6</b>	<b>1237.1</b>	<b>1389.9</b>	<b>1324.1</b>	<b>1108.0</b>	<b>32</b>	<b>413.3</b>	<b>1279.5</b>

<b>"D"- CARCASE DE FEMELE CARE AU FĂȚAT (VACI)</b>								
CONFORMAȚIE	PREȚ MEDIU (RON / 100 kg )					NUMĂR CARCASE	TOTAL	
	GRĂSIMI						GREUTATE MEDIE	PREȚ MEDIU (RON / 100 kg )
	1	2	3	4	5			
E	0.0	0.0	0.0	0.0	0.0	0	0.0	0.0
U	0.0	1169.0	0.0	0.0	0.0	1	349.9	1169.0
R	1036.1	1119.1	1145.7	1201.5	1186.6	50	336.7	1144.5
O	1064.8	1107.3	1130.1	1196.4	1205.5	635	237.8	1097.7
P	1040.6	1078.2	1085.5	915.7	0.0	872	201.0	1052.5
<b>TOTAL</b>	<b>1049.0</b>	<b>1094.4</b>	<b>1121.6</b>	<b>1161.3</b>	<b>1196.6</b>	<b>1558</b>	<b>220.5</b>	<b>1077.0</b>

<b>"E"- CARCASE ALE ALTOR BOVINE FEMELE CU VÂRSTA DE 12 LUNI ȘI MAI MULT (VIȚELE)</b>								
CONFORMAȚIE	PREȚ MEDIU (RON / 100 kg )					NUMĂR CARCASE	TOTAL	
	GRĂSIMI						GREUTATE MEDIE	PREȚ MEDIU (RON / 100 kg )
	1	2	3	4	5			
E	0.0	0.0	0.0	0.0	0.0	0	0.0	0.0
U	0.0	0.0	0.0	1256.0	1438.0	2	406.8	1364.3
R	1155.4	1313.1	1204.4	1249.3	1284.8	42	304.4	1246.5
O	1149.0	1174.7	1252.3	1268.9	1256.6	248	229.3	1192.1
P	1144.7	1193.9	1182.8	0.0	0.0	122	181.0	1163.4
<b>TOTAL</b>	<b>1147.5</b>	<b>1191.6</b>	<b>1240.2</b>	<b>1260.0</b>	<b>1302.5</b>	<b>414</b>	<b>223.5</b>	<b>1194.3</b>

<b>"Z"- CARCASE DE BOVINE CU VÂRSTA CUPRINSĂ ÎNȚRE 8 LUNI ȘI MAI PUȚIN DE 12 LUNI (TINERET BOVIN)</b>								
CONFORMAȚIE	PREȚ MEDIU (RON / 100 kg )					NUMĂR CARCASE	TOTAL	
	GRĂSIMI						GREUTATE MEDIE	PREȚ MEDIU (RON / 100 kg )
	1	2	3	4	5			
E	0.0	0.0	0.0	0.0	0.0	0	0.0	0.0
U	0.0	0.0	0.0	0.0	0.0	0	0.0	0.0
R	1006.0	1305.3	0.0	0.0	0.0	3	188.8	1220.4
O	1268.9	1245.9	0.0	1457.0	0.0	54	188.9	1264.5
P	1199.4	1325.9	0.0	0.0	0.0	54	160.3	1212.2
<b>TOTAL</b>	<b>1228.4</b>	<b>1265.3</b>	<b>0.0</b>	<b>1457.0</b>	<b>0.0</b>	<b>111</b>	<b>175.0</b>	<b>1239.9</b>

<b>TOATE CATEGORIILE</b>								
CONFORMAȚIE	PREȚ MEDIU (RON / 100 kg )					NUMĂR CARCASE	TOTAL	
	GRĂSIMI						GREUTATE MEDIE	PREȚ MEDIU (RON / 100 kg )
	1	2	3	4	5			
E	0.0	0.0	0.0	0.0	0.0	0	0.0	0.0
U	1359.4	1375.1	0.0	1256.0	1438.0	9	392.0	1367.4
R	1266.5	1339.7	1263.7	1265.4	1215.4	163	320.3	1284.4
O	1148.9	1199.5	1206.3	1260.2	1233.2	1265	241.7	1182.1
P	1085.7	1118.4	1099.8	915.7	0.0	1175	197.1	1094.1
<b>TOTAL</b>	<b>1121.0</b>	<b>1185.1</b>	<b>1198.7</b>	<b>1244.2</b>	<b>1244.7</b>	<b>2612</b>	<b>227.1</b>	<b>1157.8</b>



**Raport național parțial prețuri de piață carcase de bovine cu vârsta de 8 luni sau mai mult, la intrarea în abator conform grilei UE (\*)**

Săptămâna: 43

din: 22/10/18

până în 28/10/18

<b>"A"- CARCASE DE MASCULI NECASTRAȚI CU VÂRSTA CUPRINSĂ ÎNTRE 12 LUNI ȘI MAI PUȚIN DE 24 DE LUNI (TĂURĂȘI)</b>								
CONFORMAȚIE	PREȚ MEDIU (RON / 100 kg )					NUMĂR CARCASE	TOTAL	
	GRĂSIME						GREUTATE MEDIE	PREȚ MEDIU (RON / 100 kg )
	1	2	3	4	5			
E	0.0	0.0	0.0	0.0	0.0	0	0.0	0.0
U	1437.0	1435.4	0.0	0.0	0.0	4	387.1	1435.8
R	1431.2	1510.2	1417.6	1438.0	0.0	46	310.5	1462.4
O	1242.2	1372.2	1455.2	1199.0	0.0	187	240.5	1313.4
P	1305.8	1433.7	1209.0	0.0	0.0	78	179.5	1328.5
<b>TOTAL</b>	<b>1286.9</b>	<b>1409.1</b>	<b>1429.5</b>	<b>1375.0</b>	<b>0.0</b>	<b>315</b>	<b>237.5</b>	<b>1347.2</b>

<b>"B"- CARCASE DE MASCULI NECASTRAȚI CU VÂRSTA DE 24 DE LUNI ȘI MAI MULT (TAURI)</b>								
CONFORMAȚIE	PREȚ MEDIU (RON / 100 kg )					NUMĂR CARCASE	TOTAL	
	GRĂSIME						GREUTATE MEDIE	PREȚ MEDIU (RON / 100 kg )
	1	2	3	4	5			
E	0.0	0.0	0.0	0.0	0.0	0	0.0	0.0
U	1325.8	0.0	0.0	0.0	0.0	2	408.2	1325.8
R	1248.7	1367.8	1109.5	1439.8	0.0	14	349.2	1295.8
O	1212.4	1329.6	1360.3	1294.4	0.0	67	259.5	1260.5
P	1113.5	1090.5	0.0	0.0	0.0	19	195.7	1109.8
<b>TOTAL</b>	<b>1203.4</b>	<b>1316.8</b>	<b>1285.5</b>	<b>1375.3</b>	<b>0.0</b>	<b>102</b>	<b>262.8</b>	<b>1248.0</b>

<b>"C"- CARCASE DE MASCULI CASTRAȚI CU VÂRSTA DE 12 LUNI ȘI MAI MULT (BOI)</b>								
CONFORMAȚIE	PREȚ MEDIU (RON / 100 kg )					NUMĂR CARCASE	TOTAL	
	GRĂSIME						GREUTATE MEDIE	PREȚ MEDIU (RON / 100 kg )
	1	2	3	4	5			
E	0.0	0.0	0.0	0.0	0.0	0	0.0	0.0
U	0.0	0.0	0.0	0.0	0.0	0	0.0	0.0
R	1007.5	0.0	0.0	0.0	1108.0	3	372.3	1058.2
O	0.0	1255.2	1393.4	1324.1	0.0	25	425.4	1325.2
P	857.0	1138.8	1349.0	0.0	0.0	4	368.9	1118.0
<b>TOTAL</b>	<b>946.6</b>	<b>1237.1</b>	<b>1389.9</b>	<b>1324.1</b>	<b>1108.0</b>	<b>32</b>	<b>413.3</b>	<b>1279.5</b>

<b>"D"- CARCASE DE FEMELE CARE AU FĂTAT (VACI)</b>								
CONFORMAȚIE	PREȚ MEDIU (RON / 100 kg )					NUMĂR CARCASE	TOTAL	
	GRĂSIME						GREUTATE MEDIE	PREȚ MEDIU (RON / 100 kg )
	1	2	3	4	5			
E	0.0	0.0	0.0	0.0	0.0	0	0.0	0.0
U	0.0	1169.0	0.0	0.0	0.0	1	349.9	1169.0
R	1036.1	1119.1	1145.7	1201.5	1186.6	50	336.7	1144.5
O	1064.8	1107.3	1122.0	1196.4	1205.5	622	236.5	1095.2
P	1037.7	1078.1	1085.5	915.7	0.0	813	201.2	1051.1
<b>TOTAL</b>	<b>1047.7</b>	<b>1094.6</b>	<b>1115.5</b>	<b>1161.3</b>	<b>1196.6</b>	<b>1486</b>	<b>220.6</b>	<b>1075.8</b>

<b>"E"- CARCASE ALE ALTOR BOVINE FEMELE CU VÂRSTA DE 12 LUNI ȘI MAI MULT (VIȚELE)</b>								
CONFORMAȚIE	PREȚ MEDIU (RON / 100 kg )					NUMĂR CARCASE	TOTAL	
	GRĂSIME						GREUTATE MEDIE	PREȚ MEDIU (RON / 100 kg )
	1	2	3	4	5			
E	0.0	0.0	0.0	0.0	0.0	0	0.0	0.0
U	0.0	0.0	0.0	1256.0	1438.0	2	406.8	1364.3
R	1155.4	1313.1	1199.5	1248.6	1284.8	39	305.6	1247.0
O	1144.4	1161.0	1261.7	1281.1	1256.6	209	225.7	1185.6
P	1143.5	1207.0	1209.0	0.0	0.0	103	174.6	1164.5
<b>TOTAL</b>	<b>1144.5</b>	<b>1188.7</b>	<b>1246.8</b>	<b>1264.8</b>	<b>1302.5</b>	<b>353</b>	<b>220.7</b>	<b>1192.0</b>

<b>"Z"- CARCASE DE BOVINE CU VÂRSTA CUPRINSĂ ÎNTRE 8 LUNI ȘI MAI PUȚIN DE 12 LUNI (TINERET BOVIN)</b>								
CONFORMAȚIE	PREȚ MEDIU (RON / 100 kg )					NUMĂR CARCASE	TOTAL	
	GRĂSIME						GREUTATE MEDIE	PREȚ MEDIU (RON / 100 kg )
	1	2	3	4	5			
E	0.0	0.0	0.0	0.0	0.0	0	0.0	0.0
U	0.0	0.0	0.0	0.0	0.0	0	0.0	0.0
R	1006.0	1305.3	0.0	0.0	0.0	3	188.8	1220.4
O	1265.6	1237.3	0.0	1457.0	0.0	46	190.5	1260.1
P	1206.7	1376.5	0.0	0.0	0.0	48	158.1	1222.0
<b>TOTAL</b>	<b>1230.1</b>	<b>1267.2</b>	<b>0.0</b>	<b>1457.0</b>	<b>0.0</b>	<b>97</b>	<b>174.4</b>	<b>1241.7</b>

<b>TOATE CATEGORIILE</b>								
CONFORMAȚIE	PREȚ MEDIU (RON / 100 kg )					NUMĂR CARCASE	TOTAL	
	GRĂSIME						GREUTATE MEDIE	PREȚ MEDIU (RON / 100 kg )
	1	2	3	4	5			
E	0.0	0.0	0.0	0.0	0.0	0	0.0	0.0
U	1359.4	1375.1	0.0	1256.0	1438.0	9	392.0	1367.4
R	1266.5	1339.7	1230.4	1246.4	1215.4	155	320.1	1274.5
O	1132.3	1190.7	1200.7	1264.1	1233.2	1156	238.8	1170.7
P	1078.0	1112.5	1098.4	915.7	0.0	1065	195.6	1087.3
<b>TOTAL</b>	<b>1110.8</b>	<b>1179.6</b>	<b>1187.7</b>	<b>1236.0</b>	<b>1244.7</b>	<b>2385</b>	<b>225.4</b>	<b>1149.2</b>

(\*) Pentru calcularea prețurilor medii au fost luate în considerare doar bovinele cumparate de către abatoare



**Raport prețuri de piață din România versus prețuri de piață comunitare  
conform Art.7 Regulamentul de punere în aplicare (UE) 2017/1184 al Comisiei din 20 aprilie 2017**

Săptămâna: 43

din: 22/10/18

până în: 28/10/18

CATEGORIA	CLASA	PREȚ MEDIU			PREȚ RO /PREȚ COMUNITAR (%)
		ROMANIA		UE	
		RON / 100 kg	€ / 100 kg	€ / 100 kg	
Z	U2	0.00	0.00	420.75	
Z	U3	0.00	0.00	391.23	
Z	R2	1305.28	279.89	389.69	-28.18
Z	R3	0.00	0.00	368.75	*
Z	O2	1245.89	267.15	351.75	-24.05
Z	O3	0.00	0.00	335.05	
<b>Z</b>		<b>1253.37</b>	<b>268.75</b>	<b>373.16</b>	<b>-27.98</b>
A	U2	1435.44	307.80	402.58	-23.54
A	U3	0.00	0.00	390.73	
A	R2	1510.21	323.83	380.49	-14.89
A	R3	1438.16	308.38	380.41	-18.93
A	O2	1372.89	294.38	342.53	-14.06
A	O3	1433.86	307.46	350.31	-12.23
<b>A</b>		<b>1404.14</b>	<b>301.08</b>	<b>377.85</b>	<b>-20.32</b>
B	R3	1336.82	286.65	310.94	-7.81
C	U2	0.00	0.00	406.27	
C	U3	0.00	0.00	409.21	
C	U4	0.00	0.00	413.75	
C	R3	0.00	0.00	393.01	*
C	R4	0.00	0.00	407.28	
C	O3	1393.43	298.79	363.48	-17.80
C	O4	1324.08	283.92	384.86	-26.23
<b>C</b>		<b>1386.30</b>	<b>297.26</b>	<b>389.86</b>	<b>-23.75</b>
D	R3	1145.67	245.66	346.81	-29.17
D	R4	1201.46	257.63	315.00	-18.21
D	O2	1107.32	237.44	265.06	-10.42
D	O3	1130.13	242.33	286.02	-15.28
D	O4	1196.42	256.54	286.34	-10.41
D	P2	1078.19	231.19	234.72	-1.50
D	P3	1085.45	232.75	269.09	-13.50
<b>D</b>		<b>1104.66</b>	<b>236.87</b>	<b>283.64</b>	<b>-16.49</b>
E	U2	0.00	0.00	432.03	
E	U3	0.00	0.00	432.43	
E	R2	1313.15	281.57	383.65	-26.61
E	R3	1204.37	258.25	386.14	-33.12
E	R4	1249.31	267.89	398.18	-32.72
E	O2	1174.69	251.88	297.38	-15.30
E	O3	1252.27	268.52	330.99	-18.87
E	O4	1268.88	272.08	375.91	-27.62
<b>E</b>		<b>1210.23</b>	<b>259.50</b>	<b>387.48</b>	<b>-33.03</b>
<b>TOATE CATEGORIILE</b>		<b>1188.75</b>	<b>254.90</b>	<b>345.60</b>	<b>-26.24</b>

\* CATEGORII ȘI CLASE DE REFERINȚĂ ÎN UE28: Z3, AR3, CR3, DO3 ȘI ER3



**CARCASE DE CARCASE DE BOVINE CU VÂRSTA DE 8 LUNI SAU MAI MULT LA INTRAREA ÎN ABATOR  
CONFORM ART.7 REGULAMENTUL DE PUNERE ÎN APLICARE (UE) 2017/1184 AL COMISIEI DIN 20 APRILIE 2017**

Cotații naționale (RON / 100 kg)	SĂPT 43 / 2018	VARIAȚIE		
		1 SĂPT	1 AN	Medie 5 ani (13 - 17)
Tăurași "A"	1,404.14	2.85%	18.61%	22.57%
Vaci "D"	1,104.66	-0.49%	12.71%	17.97%
Vițele "E"	1,210.23	-4.49%	9.81%	13.69%

Prețuri medii europene (€ / 100 kg)	SĂPT 43 / 2018			VARIAȚIE					
				1 SĂPT			1 AN		
	A	D	E	A	D	E	A	D	E
Uniunea Europeană	377.85	283.64	387.48	0.74%	0.26%	0.91%	-2.51%	-2.42%	0.37%
Franța	374.01	314.80	406.54	-0.10%	-1.22%	0.21%	-5.75%	-3.34%	-0.27%
Germania	385.65	275.20	349.47	0.31%	-0.77%	-0.12%	-3.27%	-8.48%	-2.61%
Italia	409.50	249.99	447.84	0.36%	-0.07%	-0.17%	-4.23%	-4.85%	1.15%
Marea Britanie	385.56	270.57	412.38	-1.58%	-2.21%	-0.71%	0.91%	-5.77%	1.68%
Olanda	336.44	252.04	227.19	3.34%	12.33%	4.13%	-8.95%	-9.28%	-13.09%
Polonia				-	-	-	-	-	-
România	301.09	236.87	259.51	2.91%	-0.10%	-4.43%	16.98%	11.54%	8.30%
Ungaria	255.79	215.99	180.39	3.97%	2.98%	-5.05%	-6.90%	3.01%	-12.34%



PREȚ MEDIU PONDERAT LA INTRAREA ÎN ABATOR - CARCASE DE TĂURAȘI ( A )

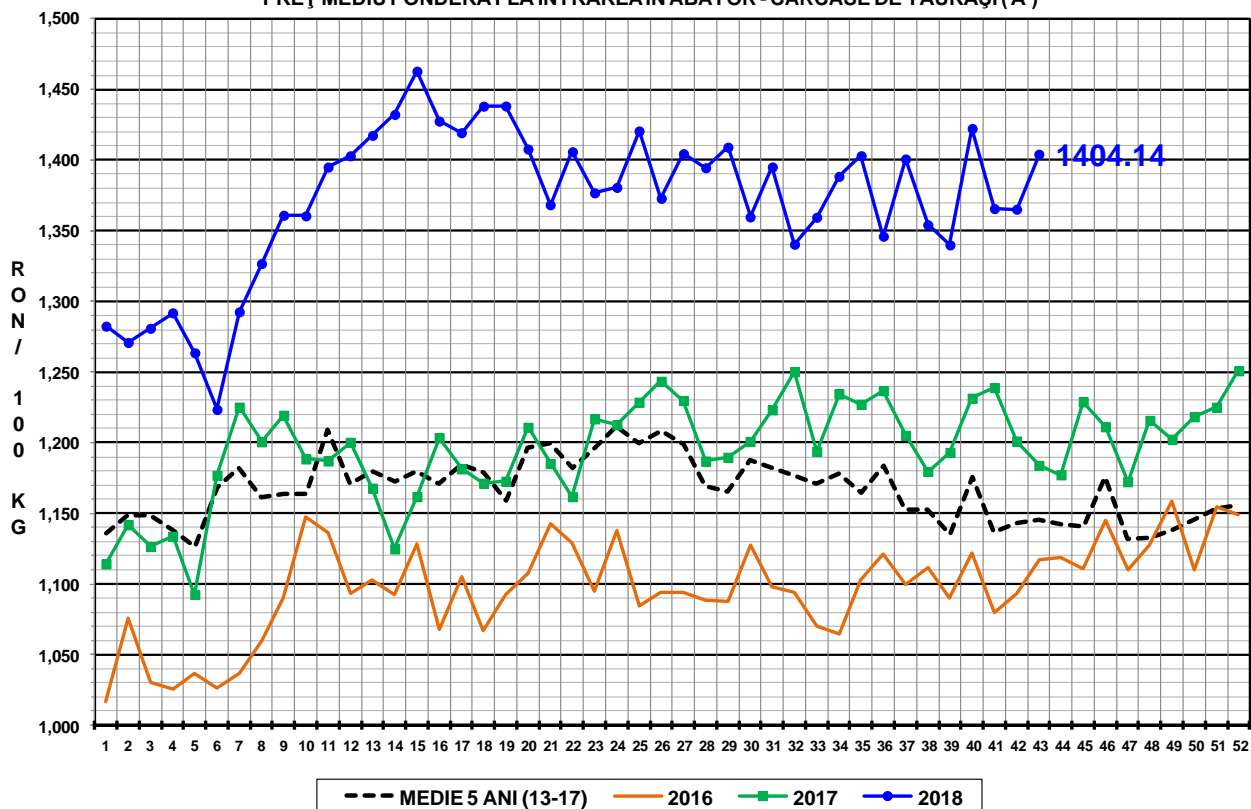

PREȚ MEDIU PONDERAT LA INTRAREA ÎN ABATOR - CARCASE DE VACI ( D )

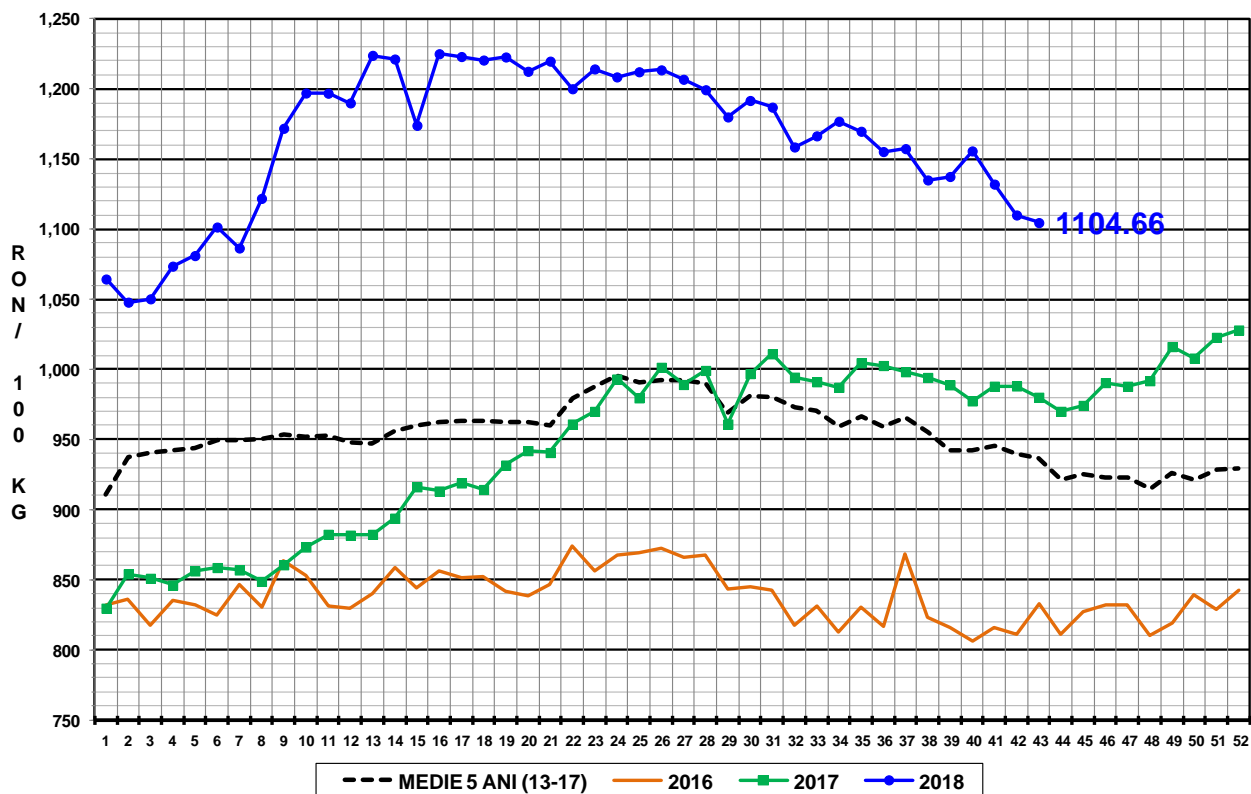

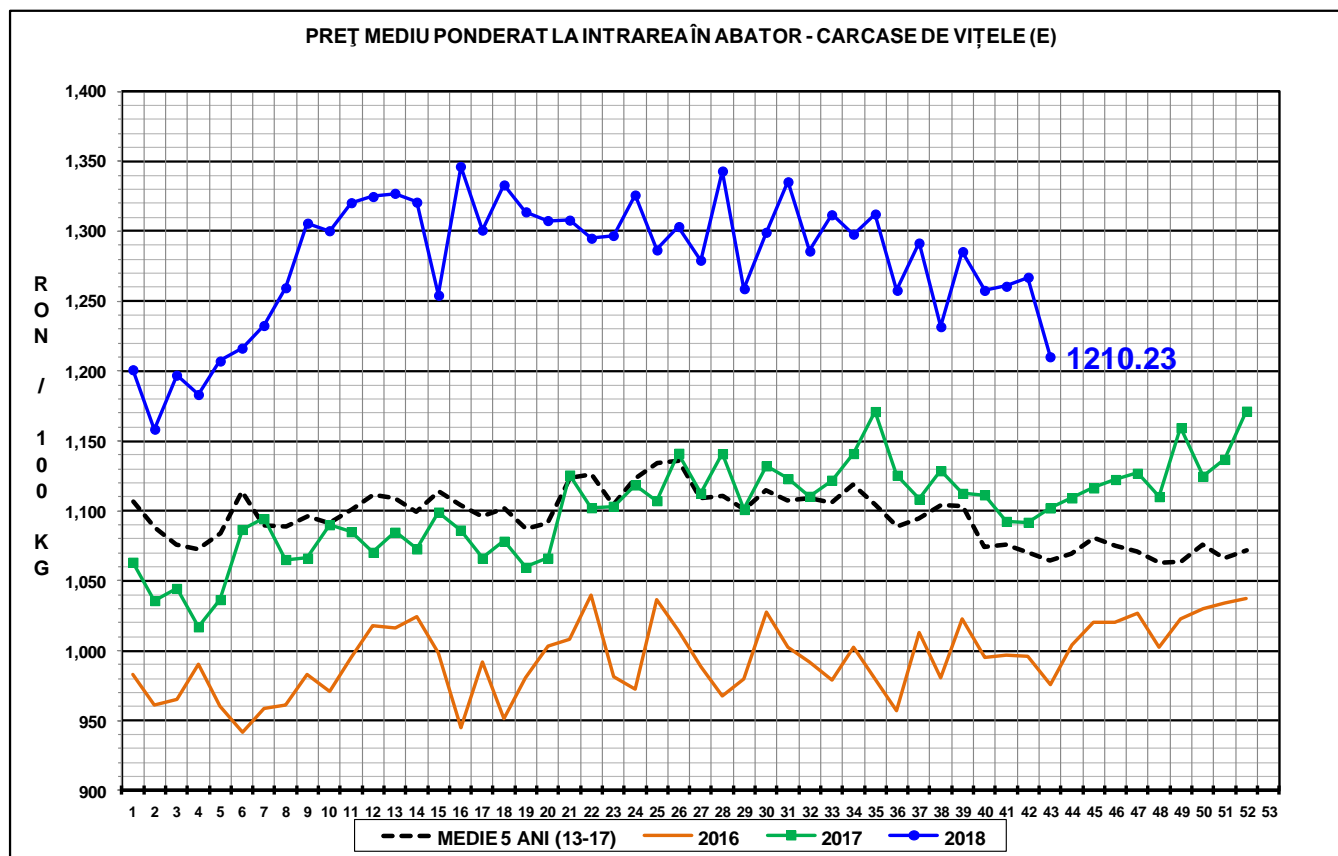

**N.B. Prețurile medii ponderate săptămânale au fost calculate după cum urmează:**

1. În toate cazurile de la paginile 1 - 3 și în cazul „per combinație categorie, clasă de conformație și grad de acoperire cu grăsime” de la pagina 4, au fost aplicate ponderi „real time”, care constau în greutatea individuală în viu, sau în carcasă ale bovinelor. Prețul mediu ponderat săptămânal (în viu sau în carcasă) este egal cu suma produselor dintre prețul individual (în viu sau în carcasă) și greutatea individuală (în viu sau în carcasă) împărțită la suma ponderilor (greutățile în viu sau în carcasă).
2. În cazul „per categorie” de la paginile 4 - 7, au fost aplicate ponderi bazate pe „cifrele istorice” comunicate de statele membre privind distribuția în clasele SEUROP.