



Prețul de piață al bovinelor la intrarea în abator Săptămâna 42 (15 – 21 octombrie 2018)

SITUAȚIA CARCASELOR DE BOVINE CLASIFICATE ÎN FUNCȚIE DE PROVENIENȚA BOVINELOR SACRIFICATE
ÎN SĂPTĂMÂNA 15 - 21 OCTOMBRIE 2018

PROVENIENȚĂ BOVINE SACRIFICATE	CARCASE CLASIFICATE:						PREȚ FEZABIL CATEGORIILE:						
	BOVINE CU VÂRSTA:				TOTAL		A, B, C, D, E, Z				V		
	DE 8 LUNI SAU MAI MULT (A, B, C, D, E, Z)		MAI MICĂ DE 8 LUNI (V)				TOATE CLASELE		CLASELE CONFORM ART 7, REG (UE) 2017/1184		TOATE CLASELE		
	NUMĂR	%	NUMĂR	%	NUMĂR	%	NUMĂR	%	NUMĂR	%	NUMĂR	%	
CUMPĂRATE	2,553	53.4	125	2.6	2,678	56.0	2,459	51.4	926	19.4	88	1.8	
FERME PROPRII ALE ABATOARELOR	205	4.3	23	0.5	228	4.8	198	4.1	58	1.2	13	0.3	
PRESTĂRI SERVICII	PRODUCĂTORI	1,408	29.5	125	2.6	1,533	32.1	1,343	28.1	261	5.5	119	2.5
	COMERCIANȚI	317	6.6	24	0.5	341	7.1	317	6.6	36	0.8	19	0.4
TOTAL	4,483	93.8	297	6.2	4,780	100.0	4,317	90.3	1,281	26.8	239	5.0	

2,657 Carcase incluse în rapoartele naționale de prețuri de piață pentru carcasele de bovine cu vârsta de 8 luni sau mai mult
55.5% din total carcase clasificate

984 Carcase incluse în raportul național de prețuri de piață pentru Comisia Europeană
20.6% din total carcase clasificate

101 Carcase incluse în rapoartele naționale de prețuri de piață pentru carcasele de bovine cu vârsta mai mică de 8 luni (viței)
2.1% din total carcase clasificate

Factor general de ajustare pentru cheltuielile de transport a prețurilor raportate: 0.08 RON/kg carcasă caldă-2%

Prețul în viu al bovinelor din toate clasele de conformație și acoperire cu grăsime
la intrarea în abator în săptămâna 15 - 21 octombrie 2018

Categoria	Număr	Greutate în viu (kg)	Preț în viu (RON / 100 kg)	Modificare preț	
				1 săpt	1 an
"A" - TĂURAȘI	379	451.8	690.0	1.11%	16.39%
"B" - TAURI	104	566.3	641.1	-2.45%	10.19%
"C" - BOI	35	729.4	653.7	-3.94%	7.80%
"D" - VACI	1,687	472.0	518.3	-0.70%	15.05%
"E" - VIȚELE	358	431.0	586.0	-2.26%	13.07%
"Z" - TINERET BOVIN	94	342.0	602.7	-2.76%	8.58%
A + B + C + D + E + Z	2,657	466.1	561.3	-0.90%	15.29%
"V" - VIȚEI	101	249.1	623.1	5.43%	14.42%



Raport național prețuri de piață carcase de bovine cu vârsta de 8 luni sau mai mult, la intrarea în abator conform grilei UE

Săptămâna: 42

din: 15/10/18

până în 21/10/18

"A"- CARCASE DE MASCULI NECASTRAȚI CU VÂRSTA CUPRINSĂ ÎNȚRE 12 LUNI ȘI MAI PUȚIN DE 24 DE LUNI (TĂURAȘI)								
CONFORMAȚIE	PREȚ MEDIU (RON / 100 kg)					NUMĂR CARCASE	TOTAL	
	GRĂSIME						GREUTATE MEDIE	PREȚ MEDIU (RON / 100 kg)
	1	2	3	4	5			
E	0.0	0.0	0.0	0.0	0.0	0	0.0	0.0
U	0.0	0.0	0.0	0.0	0.0	0	0.0	0.0
R	1361.4	1393.1	1595.5	1526.0	0.0	22	337.6	1469.8
O	1305.9	1353.0	1312.2	1608.0	0.0	227	249.5	1329.1
P	1290.7	1329.8	1387.5	0.0	0.0	130	189.3	1298.2
TOTAL	1302.6	1351.9	1427.4	1558.8	0.0	379	234.0	1332.3

"B"- CARCASE DE MASCULI NECASTRAȚI CU VÂRSTA DE 24 DE LUNI ȘI MAI MULT (TAURI)								
CONFORMAȚIE	PREȚ MEDIU (RON / 100 kg)					NUMĂR CARCASE	TOTAL	
	GRĂSIME						GREUTATE MEDIE	PREȚ MEDIU (RON / 100 kg)
	1	2	3	4	5			
E	0.0	0.0	0.0	0.0	0.0	0	0.0	0.0
U	0.0	1336.5	1358.1	0.0	0.0	6	430.3	1347.3
R	1285.1	1276.7	1267.7	0.0	0.0	11	333.2	1277.6
O	1287.0	1269.3	1208.0	1208.0	0.0	60	285.6	1277.8
P	1229.6	1263.3	1345.0	0.0	0.0	27	229.7	1242.8
TOTAL	1272.3	1279.1	1307.8	1208.0	0.0	104	284.4	1276.5

"C"- CARCASE DE MASCULI CASTRAȚI CU VÂRSTA DE 12 LUNI ȘI MAI MULT (BOI)								
CONFORMAȚIE	PREȚ MEDIU (RON / 100 kg)					NUMĂR CARCASE	TOTAL	
	GRĂSIME						GREUTATE MEDIE	PREȚ MEDIU (RON / 100 kg)
	1	2	3	4	5			
E	0.0	0.0	0.0	0.0	0.0	0	0.0	0.0
U	0.0	0.0	0.0	0.0	0.0	0	0.0	0.0
R	1757.4	1319.4	1259.0	1357.1	0.0	8	455.0	1417.3
O	1313.2	1204.3	1293.1	1358.0	0.0	20	352.8	1249.3
P	1027.2	1366.8	1406.5	0.0	0.0	7	302.6	1282.9
TOTAL	1374.2	1247.1	1329.6	1357.4	0.0	35	366.1	1302.5

"D"- CARCASE DE FEMELE CARE AU FĂTAT (VACI)								
CONFORMAȚIE	PREȚ MEDIU (RON / 100 kg)					NUMĂR CARCASE	TOTAL	
	GRĂSIME						GREUTATE MEDIE	PREȚ MEDIU (RON / 100 kg)
	1	2	3	4	5			
E	0.0	0.0	0.0	0.0	0.0	0	0.0	0.0
U	0.0	0.0	1205.0	0.0	0.0	1	363.8	1205.0
R	1258.8	1138.4	1127.2	1194.8	1088.9	34	339.4	1166.8
O	1110.9	1117.5	1146.9	1188.1	1202.3	735	240.1	1124.7
P	1050.8	1071.9	1109.0	1103.3	0.0	917	205.9	1061.3
TOTAL	1074.5	1098.3	1136.5	1179.3	1165.9	1687	223.6	1094.3

"E"- CARCASE ALE ALTOR BOVINE FEMELE CU VÂRSTA DE 12 LUNI ȘI MAI MULT (VIȚELE)								
CONFORMAȚIE	PREȚ MEDIU (RON / 100 kg)					NUMĂR CARCASE	TOTAL	
	GRĂSIME						GREUTATE MEDIE	PREȚ MEDIU (RON / 100 kg)
	1	2	3	4	5			
E	0.0	0.0	0.0	0.0	0.0	0	0.0	0.0
U	0.0	0.0	0.0	0.0	0.0	0	0.0	0.0
R	1178.0	1359.6	1366.3	1400.0	0.0	6	257.4	1343.9
O	1092.7	1232.6	1265.5	1250.1	1279.4	193	241.6	1197.9
P	1170.9	1134.7	1161.4	0.0	0.0	159	176.0	1161.7
TOTAL	1138.1	1207.7	1259.2	1260.6	1279.4	358	212.7	1187.6

"Z"- CARCASE DE BOVINE CU VÂRSTA CUPRINSĂ ÎNȚRE 8 LUNI ȘI MAI PUȚIN DE 12 LUNI (TINERET BOVIN)								
CONFORMAȚIE	PREȚ MEDIU (RON / 100 kg)					NUMĂR CARCASE	TOTAL	
	GRĂSIME						GREUTATE MEDIE	PREȚ MEDIU (RON / 100 kg)
	1	2	3	4	5			
E	0.0	0.0	0.0	0.0	0.0	0	0.0	0.0
U	0.0	0.0	0.0	0.0	0.0	0	0.0	0.0
R	0.0	0.0	0.0	0.0	0.0	0	0.0	0.0
O	1221.8	1331.4	1256.0	0.0	0.0	45	184.2	1275.8
P	1118.4	1244.5	0.0	0.0	0.0	49	159.0	1129.3
TOTAL	1155.7	1318.8	1256.0	0.0	0.0	94	171.1	1204.8

TOATE CATEGORIILE								
CONFORMAȚIE	PREȚ MEDIU (RON / 100 kg)					NUMĂR CARCASE	TOTAL	
	GRĂSIME						GREUTATE MEDIE	PREȚ MEDIU (RON / 100 kg)
	1	2	3	4	5			
E	0.0	0.0	0.0	0.0	0.0	0	0.0	0.0
U	0.0	1336.5	1324.5	0.0	0.0	7	420.8	1329.7
R	1353.5	1240.7	1374.1	1283.3	1088.9	81	343.4	1304.9
O	1171.9	1200.3	1187.0	1226.0	1221.4	1280	243.9	1187.9
P	1100.1	1102.7	1137.6	1103.3	0.0	1289	199.8	1103.1
TOTAL	1135.7	1169.7	1196.6	1229.9	1186.7	2657	226.0	1157.7



Raport național parțial prețuri de piață carcase de bovine cu vârsta de 8 luni sau mai mult, la intrarea în abator conform grilei UE (*)

Săptămâna: 42

din: 15/10/18

până în 21/10/18

"A"- CARCASE DE MASCULI NECASTRAȚI CU VÂRSTA CUPRINSĂ ÎNȚRE 12 LUNI ȘI MAI PUȚIN DE 24 DE LUNI (TĂURAȘI)								
CONFORMAȚIE	PREȚ MEDIU (RON / 100 kg)					TOTAL		
	GRĂSIME					NUMĂR CARCASE	GREUTATE MEDIE	PREȚ MEDIU (RON / 100 kg)
	1	2	3	4	5			
E	0.0	0.0	0.0	0.0	0.0	0	0.0	0.0
U	0.0	0.0	0.0	0.0	0.0	0	0.0	0.0
R	1361.4	1393.1	1595.5	1526.0	0.0	22	337.6	1469.8
O	1299.7	1350.7	1306.7	1608.0	0.0	188	246.8	1323.3
P	1285.4	1332.2	1468.0	0.0	0.0	109	181.6	1295.1
TOTAL	1298.1	1350.5	1436.8	1558.8	0.0	319	230.8	1330.5

"B"- CARCASE DE MASCULI NECASTRAȚI CU VÂRSTA DE 24 DE LUNI ȘI MAI MULT (TAURI)								
CONFORMAȚIE	PREȚ MEDIU (RON / 100 kg)					TOTAL		
	GRĂSIME					NUMĂR CARCASE	GREUTATE MEDIE	PREȚ MEDIU (RON / 100 kg)
	1	2	3	4	5			
E	0.0	0.0	0.0	0.0	0.0	0	0.0	0.0
U	0.0	1336.5	1358.1	0.0	0.0	6	430.3	1347.3
R	1285.1	1276.7	1267.7	0.0	0.0	11	333.2	1277.6
O	1285.6	1262.5	1208.0	1208.0	0.0	55	283.6	1275.3
P	1220.7	1263.3	1345.0	0.0	0.0	23	218.4	1240.2
TOTAL	1272.1	1276.9	1307.8	1208.0	0.0	95	282.8	1276.0

"C"- CARCASE DE MASCULI CASTRAȚI CU VÂRSTA DE 12 LUNI ȘI MAI MULT (BOI)								
CONFORMAȚIE	PREȚ MEDIU (RON / 100 kg)					TOTAL		
	GRĂSIME					NUMĂR CARCASE	GREUTATE MEDIE	PREȚ MEDIU (RON / 100 kg)
	1	2	3	4	5			
E	0.0	0.0	0.0	0.0	0.0	0	0.0	0.0
U	0.0	0.0	0.0	0.0	0.0	0	0.0	0.0
R	1757.4	1319.4	1259.0	1357.1	0.0	8	455.0	1417.3
O	1313.2	1204.3	1293.1	1358.0	0.0	20	352.8	1249.3
P	1027.2	1366.8	1406.5	0.0	0.0	7	302.6	1282.9
TOTAL	1374.2	1247.1	1329.6	1357.4	0.0	35	366.1	1302.5

"D"- CARCASE DE FEMELE CARE AU FĂTAT (VACI)								
CONFORMAȚIE	PREȚ MEDIU (RON / 100 kg)					TOTAL		
	GRĂSIME					NUMĂR CARCASE	GREUTATE MEDIE	PREȚ MEDIU (RON / 100 kg)
	1	2	3	4	5			
E	0.0	0.0	0.0	0.0	0.0	0	0.0	0.0
U	0.0	0.0	1205.0	0.0	0.0	1	363.8	1205.0
R	1258.8	1138.4	1127.2	1194.8	1088.9	34	339.4	1166.8
O	1110.9	1117.5	1146.5	1188.1	1202.3	731	239.7	1124.5
P	1048.5	1071.9	1116.2	1103.3	0.0	854	206.7	1060.7
TOTAL	1074.5	1098.4	1138.4	1179.3	1165.9	1620	224.4	1094.9

"E"- CARCASE ALE ALTOR BOVINE FEMELE CU VÂRSTA DE 12 LUNI ȘI MAI MULT (VIȚELE)								
CONFORMAȚIE	PREȚ MEDIU (RON / 100 kg)					TOTAL		
	GRĂSIME					NUMĂR CARCASE	GREUTATE MEDIE	PREȚ MEDIU (RON / 100 kg)
	1	2	3	4	5			
E	0.0	0.0	0.0	0.0	0.0	0	0.0	0.0
U	0.0	0.0	0.0	0.0	0.0	0	0.0	0.0
R	1178.0	1359.6	1366.3	1400.0	0.0	6	257.4	1343.9
O	1090.5	1233.8	1278.7	1263.3	1279.4	173	235.0	1194.2
P	1173.4	1123.9	1163.0	0.0	0.0	125	167.5	1161.9
TOTAL	1134.3	1210.8	1280.4	1277.2	1279.4	304	207.7	1187.2

"Z"- CARCASE DE BOVINE CU VÂRSTA CUPRINSĂ ÎNȚRE 8 LUNI ȘI MAI PUȚIN DE 12 LUNI (TINERET BOVIN)								
CONFORMAȚIE	PREȚ MEDIU (RON / 100 kg)					TOTAL		
	GRĂSIME					NUMĂR CARCASE	GREUTATE MEDIE	PREȚ MEDIU (RON / 100 kg)
	1	2	3	4	5			
E	0.0	0.0	0.0	0.0	0.0	0	0.0	0.0
U	0.0	0.0	0.0	0.0	0.0	0	0.0	0.0
R	0.0	0.0	0.0	0.0	0.0	0	0.0	0.0
O	1221.8	1319.8	1256.0	0.0	0.0	44	184.2	1269.1
P	1107.6	1244.5	0.0	0.0	0.0	42	161.1	1121.3
TOTAL	1152.9	1308.5	1256.0	0.0	0.0	86	172.9	1201.8

TOATE CATEGORIILE								
CONFORMAȚIE	PREȚ MEDIU (RON / 100 kg)					TOTAL		
	GRĂSIME					NUMĂR CARCASE	GREUTATE MEDIE	PREȚ MEDIU (RON / 100 kg)
	1	2	3	4	5			
E	0.0	0.0	0.0	0.0	0.0	0	0.0	0.0
U	0.0	1336.5	1324.5	0.0	0.0	7	420.8	1329.7
R	1353.5	1240.7	1374.1	1283.3	1088.9	81	343.4	1304.9
O	1166.2	1189.4	1184.1	1226.4	1221.4	1211	242.0	1180.6
P	1092.6	1099.7	1142.6	1103.3	0.0	1160	199.2	1097.7
TOTAL	1131.3	1161.7	1198.0	1230.4	1186.7	2459	225.7	1153.1

(*) Pentru calcularea prețurilor medii au fost luate în considerare doar bovinele cumparate de către abatoare



**Raport prețuri de piață din România versus prețuri de piață comunitare
conform Art.7 Regulamentul de punere în aplicare (UE) 2017/1184 al Comisiei din 20 aprilie 2017**

Săptămâna: 42

din: 15/10/18

până în: 21/10/18

CATEGORIA	CLASA	PREȚ MEDIU			PREȚ RO /PREȚ COMUNITAR (%)
		ROMANIA		UE	
		RON / 100 kg	€ / 100 kg	€ / 100 kg	
Z	U2	0.00	0.00	414.07	
Z	U3	0.00	0.00	390.65	
Z	R2	0.00	0.00	378.05	
Z	R3	0.00	0.00	370.61	*
Z	O2	1331.37	285.32	348.64	-18.16
Z	O3	1256.00	269.17	337.93	-20.35
Z		1320.69	283.03	369.57	-23.42
A	U2	0.00	0.00	400.34	
A	U3	0.00	0.00	391.17	
A	R2	1393.06	298.54	374.95	-20.38
A	R3	1595.46	341.92	376.30	-9.14
A	O2	1353.05	289.97	339.37	-14.56
A	O3	1312.18	281.21	347.11	-18.99
A		1365.21	292.58	375.08	-22.00
B	R3	1267.67	271.67	329.49	-17.55
C	U2	0.00	0.00	406.16	
C	U3	0.00	0.00	410.58	
C	U4	0.00	0.00	416.38	
C	R3	1259.00	269.81	394.54	-31.61
C	R4	1357.07	290.83	410.81	-29.21
C	O3	1293.07	277.11	365.22	-24.13
C	O4	1358.00	291.03	383.86	-24.18
C		1276.64	273.59	391.43	-30.11
D	R3	1127.16	241.56	342.32	-29.43
D	R4	1194.82	256.06	310.33	-17.49
D	O2	1117.50	239.49	264.79	-9.55
D	O3	1146.91	245.79	283.60	-13.33
D	O4	1188.08	254.61	284.53	-10.52
D	P2	1071.95	229.73	233.92	-1.79
D	P3	1109.01	237.67	269.48	-11.80
D		1110.08	237.90	282.92	-15.91
E	U2	0.00	0.00	430.92	
E	U3	0.00	0.00	427.39	
E	R2	1359.64	291.38	378.11	-22.94
E	R3	1366.35	292.82	381.51	-23.25
E	R4	1400.00	300.03	395.90	-24.22
E	O2	1232.60	264.15	300.20	-12.01
E	O3	1265.48	271.20	328.84	-17.53
E	O4	1250.06	267.90	370.84	-27.76
E		1267.08	271.54	383.98	-29.28
TOATE CATEGORIILE		1198.69	256.89	344.61	-25.45

* CATEGORII ȘI CLASE DE REFERINȚĂ ÎN UE28: Z3, AR3, CR3, DO3 ȘI ER3



**CARCASE DE CARCASE DE BOVINE CU VÂRSTA DE 8 LUNI SAU MAI MULT LA INTRAREA ÎN ABATOR
CONFORM ART.7 REGULAMENTUL DE PUNERE ÎN APLICARE (UE) 2017/1184 AL COMISIEI DIN 20 APRILIE 2017**

Cotații naționale (RON / 100 kg)	SĂPT 42 / 2018	VARIAȚIE		
		1 SĂPT	1 AN	Medie 5 ani (13 - 17)
Tăurași "A"	1,365.21	-0.03%	13.66%	19.45%
Vaci "D"	1,110.08	-1.95%	12.34%	18.11%
Vițele "E"	1,267.08	0.51%	16.04%	18.42%

Prețuri medii europene (€ / 100 kg)	SĂPT 42 / 2018			VARIAȚIE					
				1 SĂPT			1 AN		
	A	D	E	A	D	E	A	D	E
Uniunea Europeană	375.08	282.92	383.98	0.35%	-0.62%	-0.14%	-2.75%	-3.17%	-0.63%
Franța	374.40	318.67	405.69	-0.22%	-1.13%	-0.35%	-5.23%	-2.15%	-0.51%
Germania	384.44	277.33	349.89	0.72%	-0.07%	0.28%	-3.09%	-7.98%	-2.62%
Italia	408.04	250.16	448.60	1.06%	1.23%	-0.50%	-4.29%	-4.25%	0.26%
Marea Britanie	391.76	276.69	415.35	0.05%	-1.72%	-0.51%	3.13%	-4.24%	2.38%
Olanda	325.57	224.38	218.18	-6.71%	-8.37%	-5.02%	-7.72%	-19.69%	-21.64%
Polonia	334.05	274.73	312.83	0.67%	-0.16%	-0.67%	-0.57%	-1.15%	0.48%
România	292.57	237.90	271.54	-0.04%	-1.46%	0.50%	11.80%	11.05%	14.14%
Ungaria	246.02	209.75	189.99	0.54%	0.54%	0.54%	-7.51%	1.80%	-7.02%

PREȚ MEDIU PONDERAT LA INTRAREA ÎN ABATOR - CARCASE DE TĂURAȘI (A)

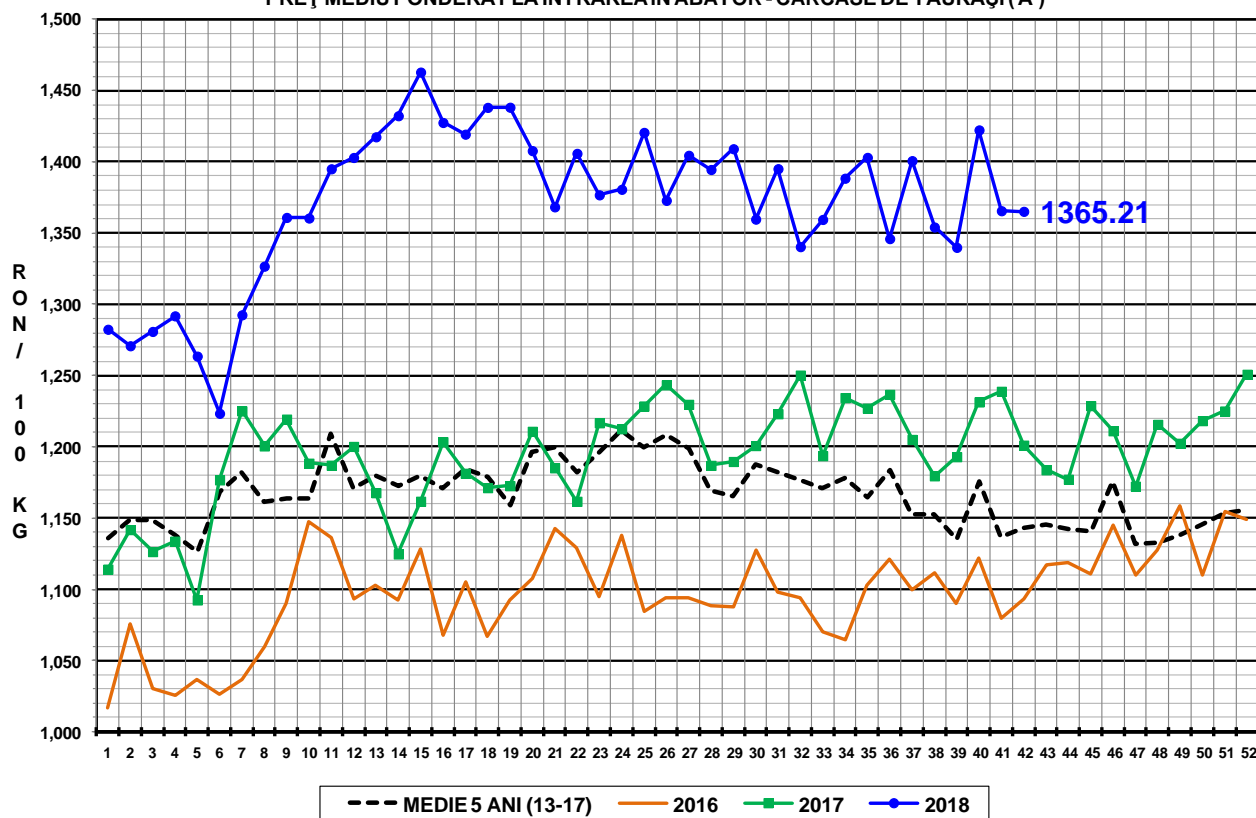

PREȚ MEDIU PONDERAT LA INTRAREA ÎN ABATOR - CARCASE DE VACI (D)

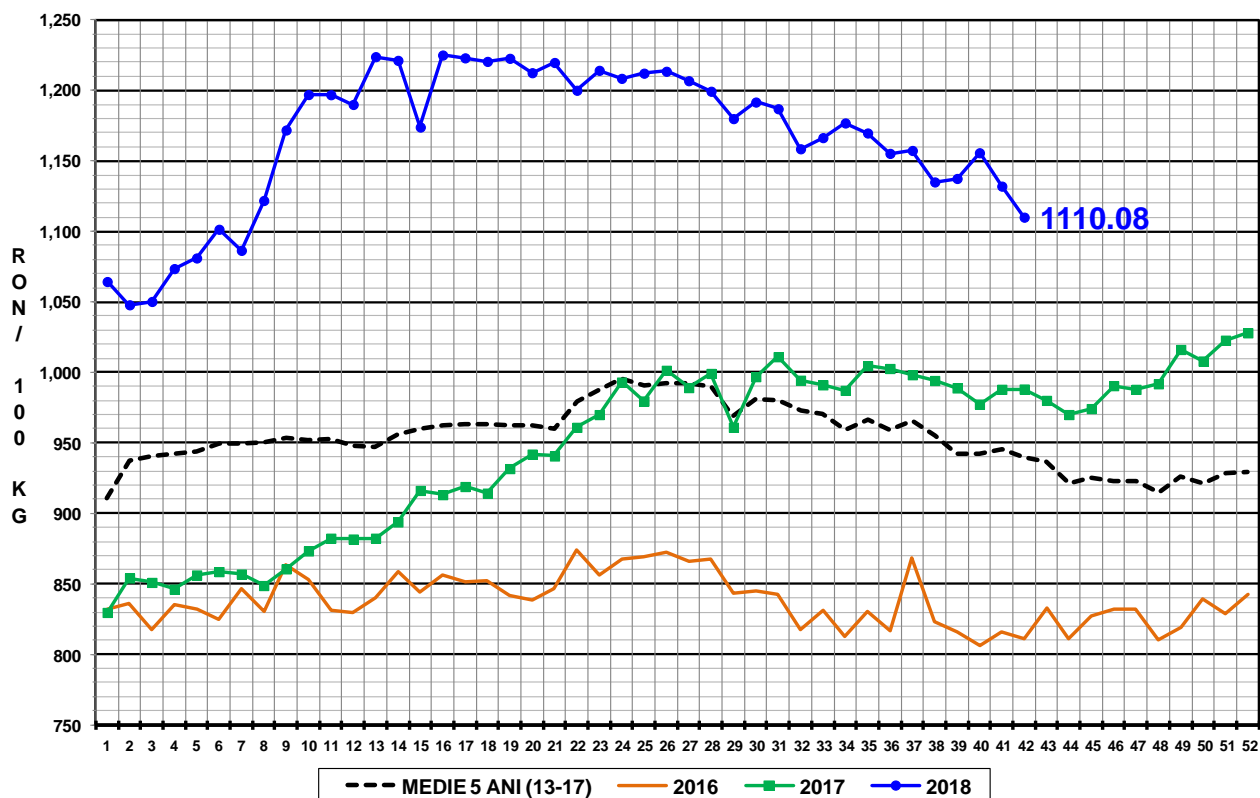

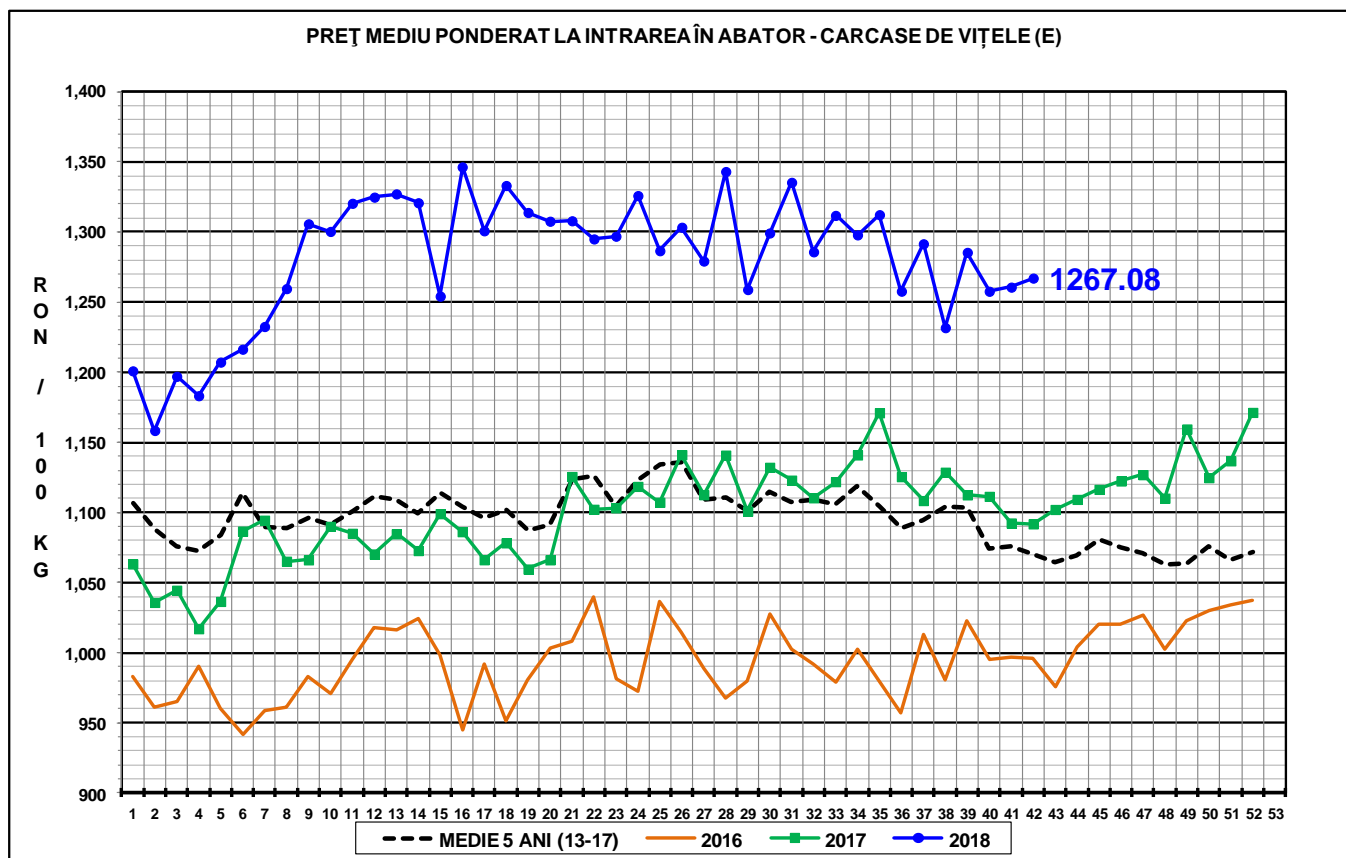

N.B. Prețurile medii ponderate săptămânale au fost calculate după cum urmează:

1. În toate cazurile de la paginile 1 - 3 și în cazul „per combinație categorie, clasă de conformație și grad de acoperire cu grăsime” de la pagina 4, au fost aplicate ponderi „real time”, care constau în greutatea individuală în viu, sau în carcasă ale bovinelor. Prețul mediu ponderat săptămânal (în viu sau în carcasă) este egal cu suma produselor dintre prețul individual (în viu sau în carcasă) și greutatea individuală (în viu sau în carcasă) împărțită la suma ponderilor (greutățile în viu sau în carcasă).

2. În cazul „per categorie” de la paginile 4 - 7, au fost aplicate ponderi bazate pe „cifrele istorice” comunicate de statele membre privind distribuția în clasele SEUROP.