

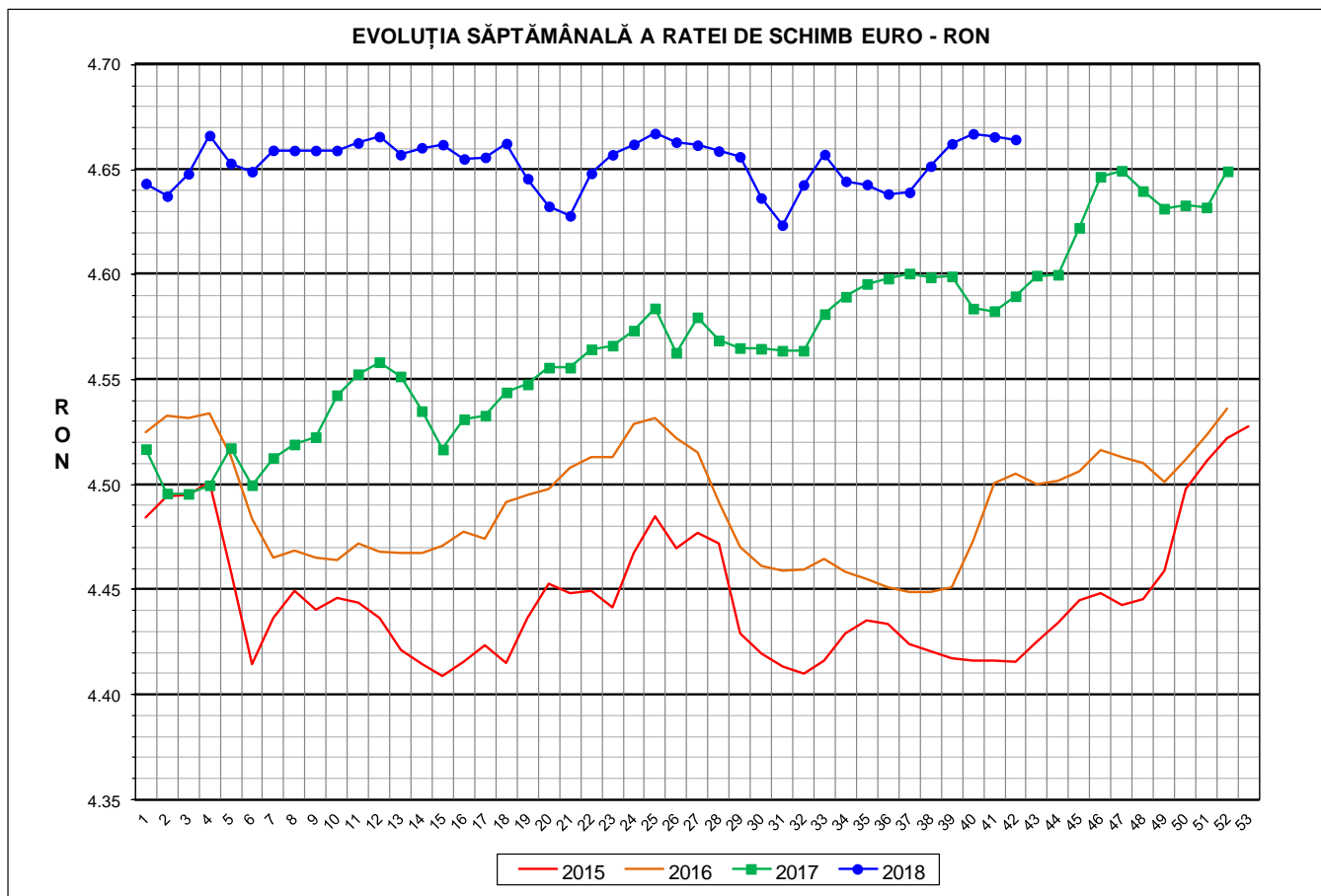

Prețul de piață al porcilor la intrarea în abator Săptămâna 42 (15 – 21 octombrie 2018)



RATA DE SCHIMB EURO - RON			
SĂPT 42 / 2018	VARIAȚIE		
	1 SĂPT	4 SĂPT	1 AN
1€ = 4.6644 RON	-0.03%	0.27%	1.63%



**SITUAȚIA CARCASELOR DE PORCINE CLASIFICATE
ÎN FUNCȚIE DE PROVENIENȚA PORCILOR SACRIFICAȚI
IN SĂPTĂMÂNA 15 - 21 OCTOMBRIE 2018**

		NUMĂR CARCASE	% DIN TOTAL
PROVENIENȚĂ PORCI SACRIFICAȚI	TRANZACȚII COMERCIALE ÎNTRE ABATOARE ȘI FURNIZORI	62,357	77.07
	FERME PROPRII ALE ABATOARELOR	7,018	8.67
	PRESTĂRI SERVICII	11,533	14.25
TOTAL CARCASE CLASIFICATE CU GREUTATEA CALDĂ 50 - 120 KG		80,908	100.00
DIN CARE DIN COMERȚ INTRACOMUNITAR		4,958	6.13

Situția porcilor proveniți din tranzacții comerciale
între abatoare și furnizori care fac obiectul raportării prețurilor
în săptămâna 15 - 21 octombrie 2018

Tip preț la intrarea în abator		Carcase cu greutatea caldă 60 - 120 kg			
		SEUROP		d.c. S+E	
		nr	% din total carcase clasificate	nr	% din total carcase clasificate
De bază pentru 56% carne macră	în carcasă	19,070	23.6%	15,148	18.7%
	în viu	1,867	2.3%	1,515	1.9%
Forfetar în viu		40,925	50.6%	38,833	48.0%
Total		61,862	76.5%	55,496	68.6%

Carcase incluse în raportul național de prețuri pentru DG AGRI



Prețul de piață al porcilor în săptămâna 15 - 21 octombrie 2018

Clasa	% carne macră	Număr porci	% din total porci	Procent mediu carne macră	Greutate medie (kg)		Preț mediu (RON / 100 kg)	
					vie	carcasă caldă - 2%	viu	carcasă caldă - 2%
S	≥ 60	30,385	49.12	62.2	109.5	84.8	534.26	689.96
E	55 - 59.9	25,111	40.59	57.9	114.0	88.4	526.34	678.99
U	50 - 54.9	5,746	9.29	53.2	117.1	91.2	491.00	630.95
ROP	< 50	620	1.00	47.8	119.0	92.7	433.46	556.44
TOTAL		61,862	100.00	59.5	112.2	86.9	525.72	678.26

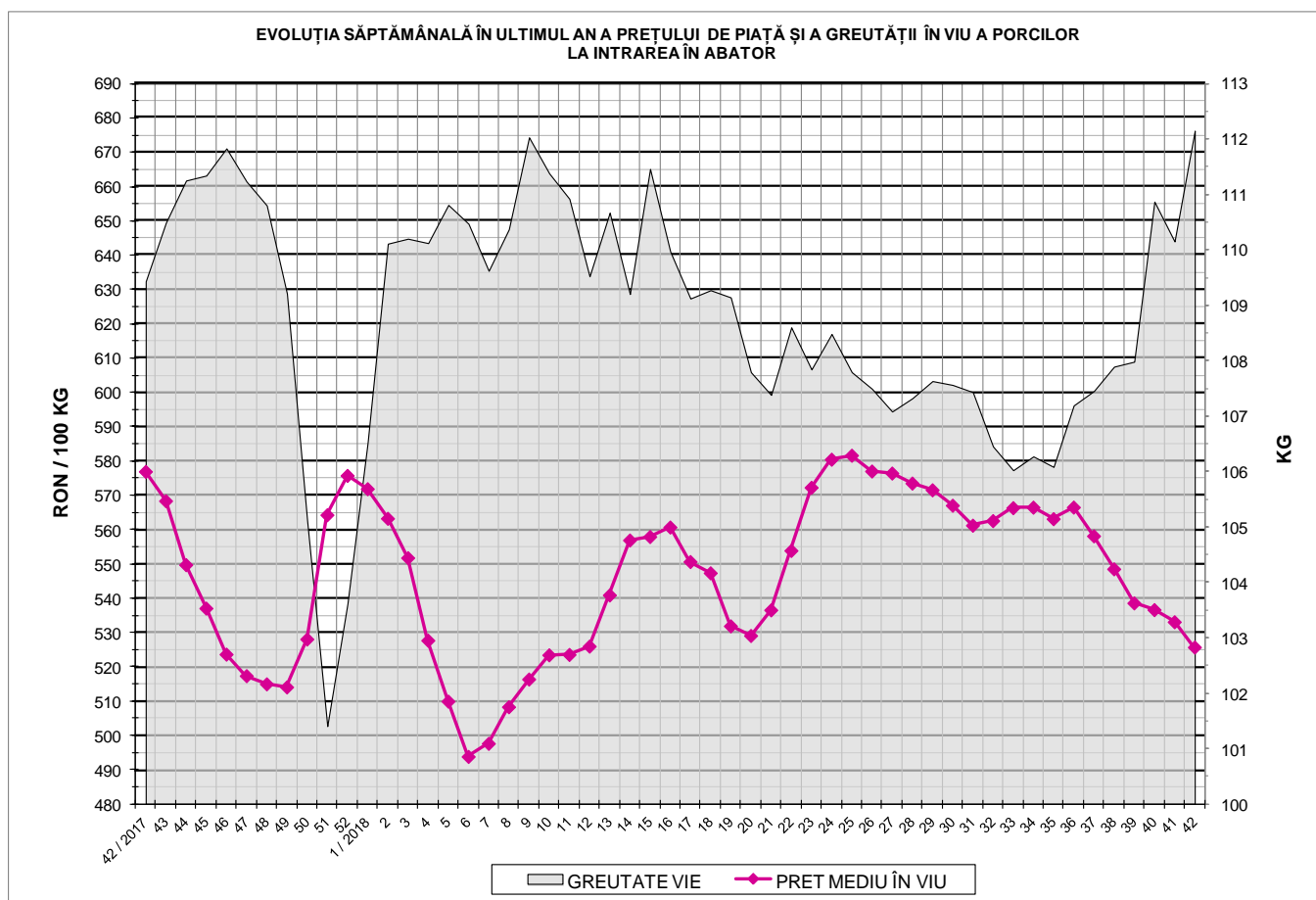



EVOLUȚIA SĂPTĂMÂNALĂ A PREȚULUI DE PIAȚĂ ÎN VIU AL PORCILOR ÎN ROMÂNIA (1)

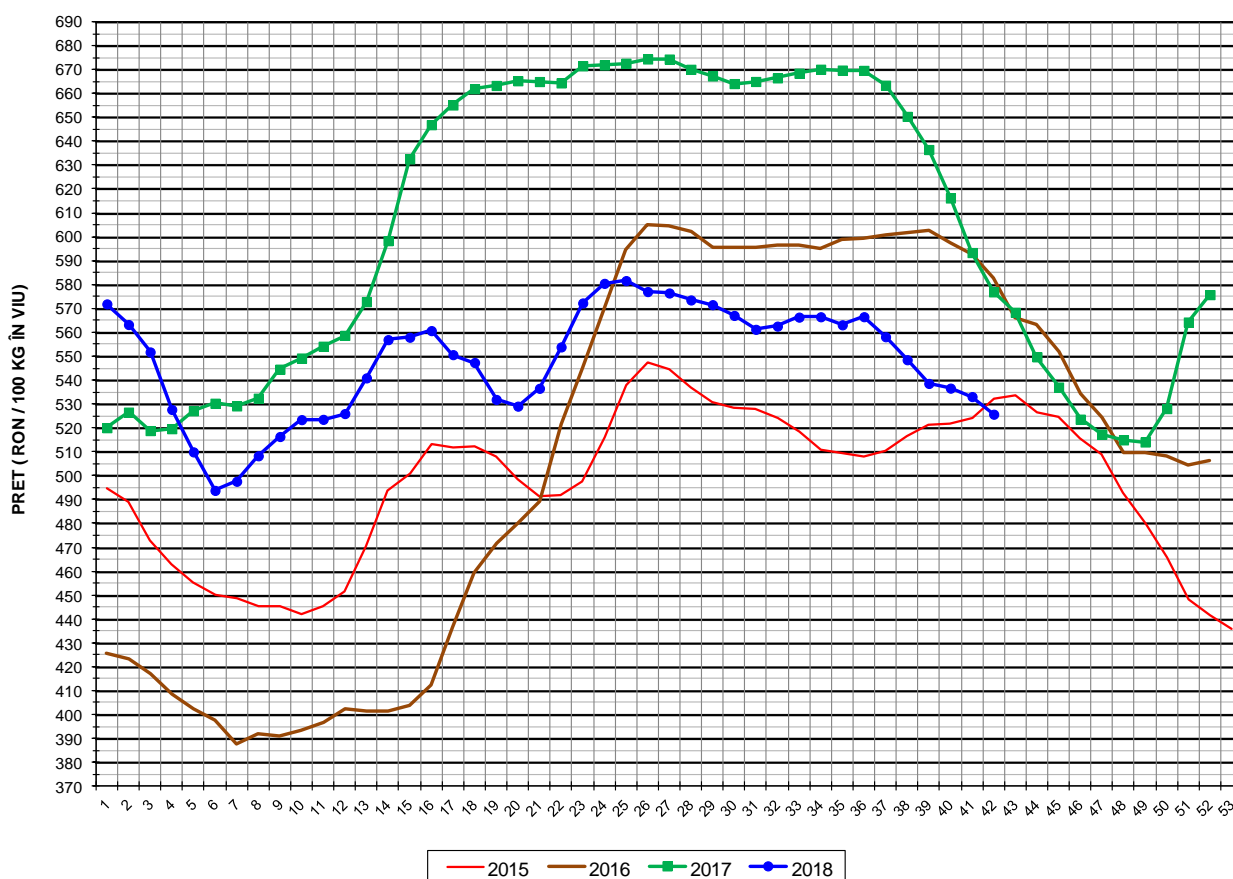

PREȚ ÎN VIU			
SĂPT 42 / 2018	VARIAȚIE		
	1 SĂPT	4 SĂPT	1 AN
525.72 RON	-1.38%	-4.16%	-8.88%



EVOLUȚIA SĂPTĂMÂNALĂ A PREȚULUI DE PIAȚĂ ÎN VIU AL PORCILOR ÎN ROMÂNIA (2)

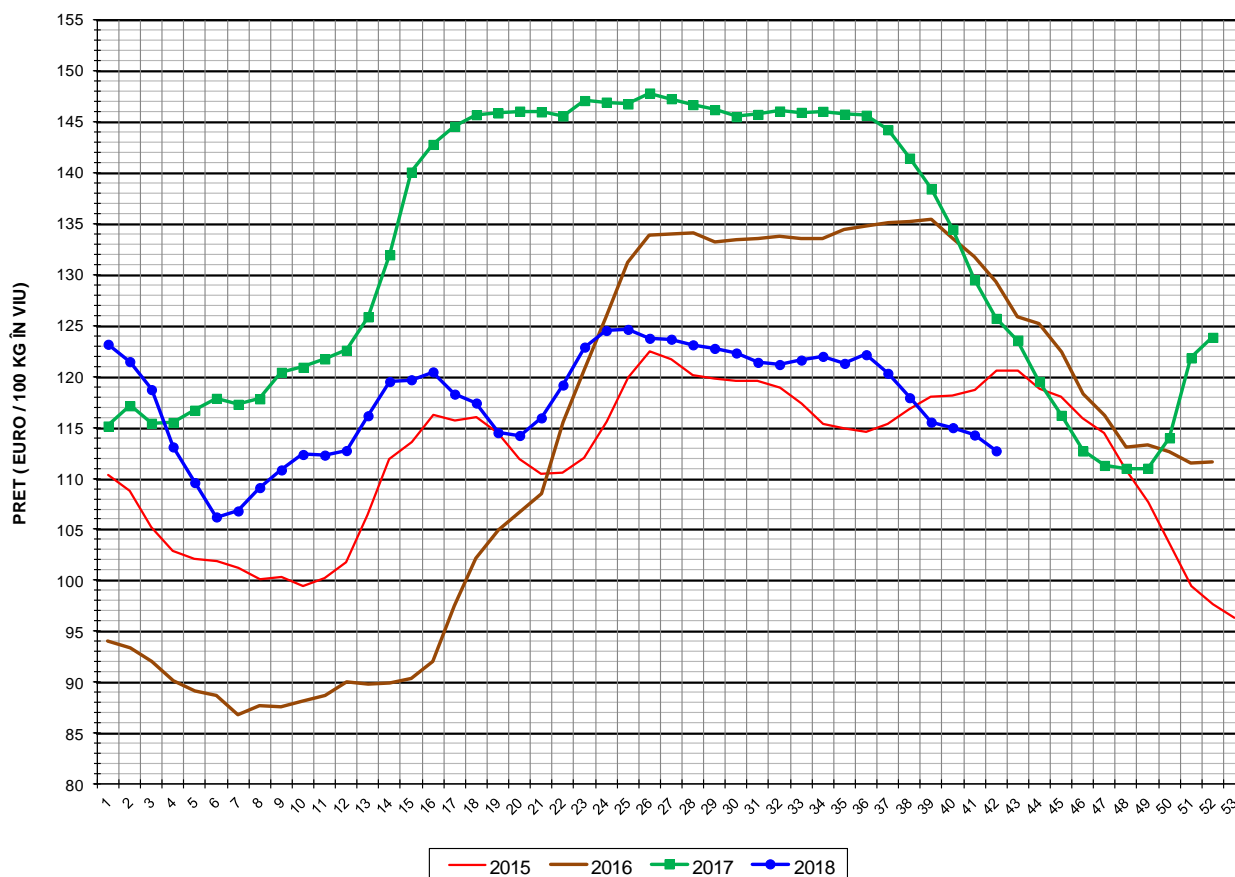

PREȚ ÎN VIU			
SĂPT 42 / 2018	VARIAȚIE		
	1 SĂPT	4 SĂPT	1 AN
112.71 €	-1.36%	-4.42%	-10.34%



PREȚUL PE PROCENT CARNE MACRĂ AL PORCILOR
ÎN SĂPTĂMÂNA 15 - 21 OCTOMBRIE 2018

% CARNE MACRĂ		NUMĂR PORCI	% CUMULATIV DIN TOTAL PORCI	GREUTATE (KG)		PREȚ MEDIU (RON/ 100 KG)	
NIVEL GRILA PREȚURI	MEDIE			VIE	CARCASA CALDĂ - 2%	VIU	CARCASA CALDĂ - 2%
≥64	65.1	5,071	8.20	109.84	85.79	527.78	675.69
63	63.4	3,949	14.58	108.23	83.82	533.65	689.03
62	62.4	5,810	23.97	109.00	84.30	534.72	691.37
61	61.5	7,396	35.93	109.42	84.42	536.89	695.90
60	60.5	8,159	49.12	110.46	85.41	535.86	693.01
59	59.5	7,214	60.78	111.84	86.52	536.28	693.23
58	58.5	6,115	70.66	113.21	87.60	530.91	686.09
57	57.5	5,005	78.75	114.97	89.22	523.79	674.96
56	56.5	3,829	84.94	116.17	90.28	516.02	663.99
55	55.5	2,948	89.71	116.47	90.58	511.43	657.63
54	54.5	2,100	93.10	117.67	91.60	505.31	649.13
53	53.5	1,441	95.43	116.76	90.85	497.31	639.18
52	52.5	1,053	97.14	116.26	90.45	488.53	627.94
51	51.5	668	98.22	117.43	91.47	471.85	605.78
≤50	49.0	1,104	100.00	118.25	92.01	437.09	561.75
MEDIE	59.5	61,862	100.00	112.15	86.92	525.72	678.26

Culorile de fond ale rândurilor din tabelul de mai sus au legătură cu grila de prețuri.



EVOLUȚIA SĂPTĂMÂNALĂ A PREȚULUI DE PIAȚĂ AL CARCASELOR - CLASELE "S" & "E" ÎN ROMÂNIA (1)

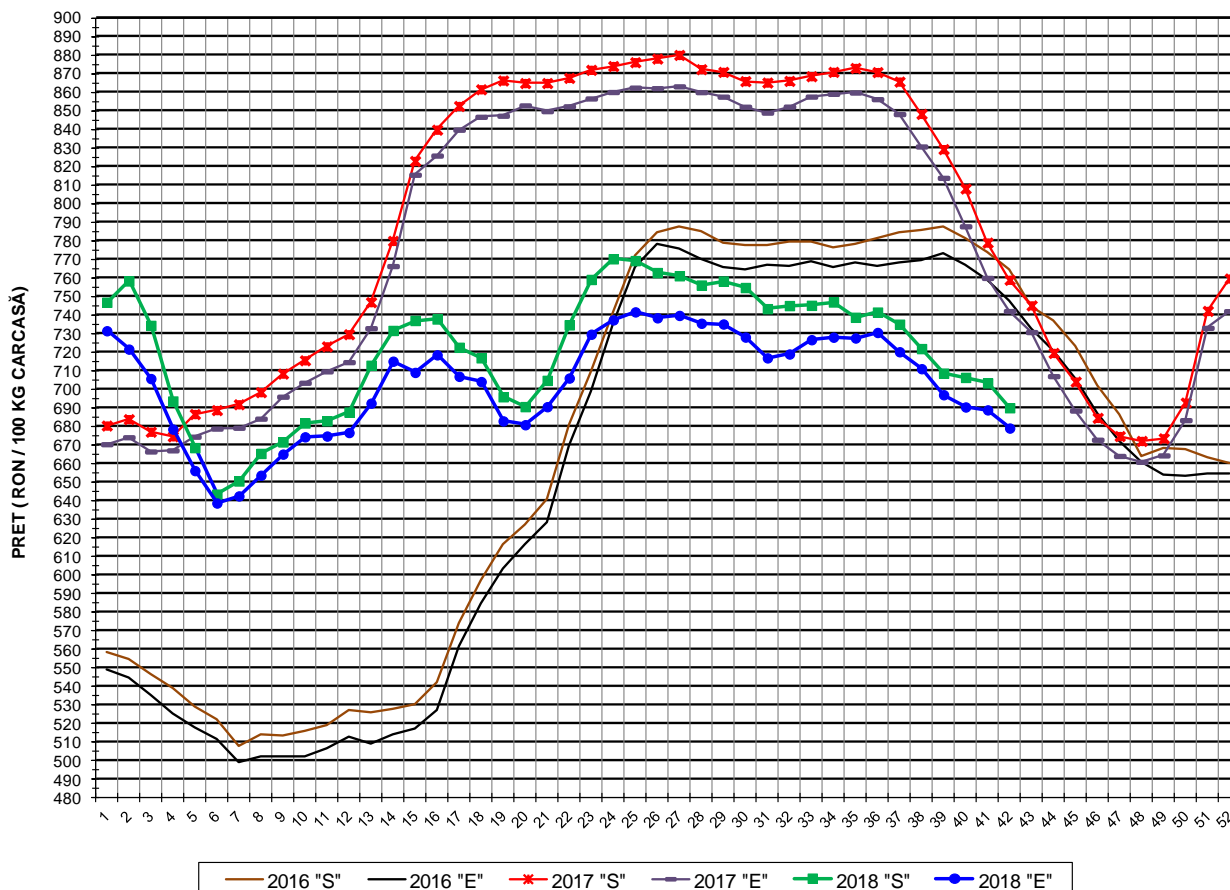

**PREȚ NAȚIONAL CARCASE
CALITATEA STANDARD - CLASELE "S"&"E"**

CLASA	PREȚ SĂPT 41 / 2018	VARIAȚIE		
		1 SĂPT	4 SĂPT	1 AN
S	689.96 RON	-1.90%	-4.42%	-9.09%
E	678.99 RON	-1.42%	-4.50%	-8.50%

EVOLUȚIA SĂPTĂMÂNALĂ A PREȚULUI DE PIAȚĂ AL CARCASELOR - CLASELE "S" & "E" ÎN ROMÂNIA (2)

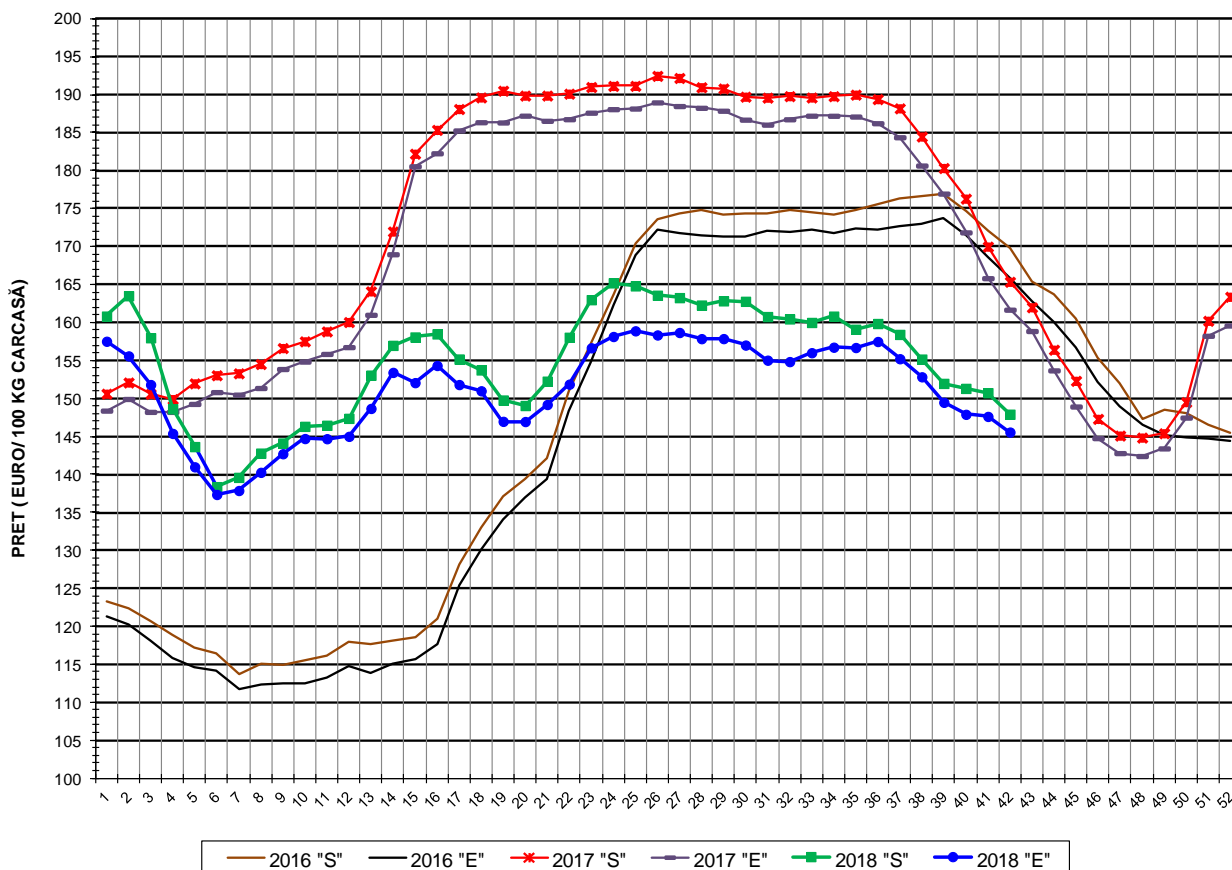

PREȚ NAȚIONAL CARCASE				
CALITATEA STANDARD - CLASELE "S" & "E"				
CLASA	PREȚ SAPT 42 / 2018	VARIAȚIE		
		1 SĂPT	4 SĂPT	1 AN
S	147.92 €	-1.88%	-4.68%	-10.55%
E	145.57 €	-1.40%	-4.76%	-9.97%



% PREȚ DE PIAȚĂ ÎN ROMÂNIA ȘI ÎN UE28 vs PRAGUL (PREȚUL) DE REFERINȚĂ UE28

SAPTAMANA	PREȚ (EUR)					% PREȚ vs PRAGUL (PREȚUL) DE REFERINȚĂ UE28 (*)				
	ROMÂNIA			UE28		ROMÂNIA			UE28	
	"S"	"E"	"S" + "E"	"S"	"E"	"S"	"E"	"S" + "E"	"S"	"E"
16 / 2018	158.50	154.34	156.73	145.67	143.15	105.01%	102.25%	103.84%	96.51%	94.84%
17	155.19	151.82	153.81	144.91	141.76	102.82%	100.59%	101.90%	96.00%	93.92%
18	153.75	151.00	152.65	143.86	140.41	101.86%	100.04%	101.13%	95.31%	93.02%
19	149.79	146.98	148.66	142.87	138.83	99.24%	97.38%	98.49%	94.65%	91.98%
20	149.07	146.95	148.24	143.54	139.83	98.76%	97.36%	98.21%	95.10%	92.64%
21	152.27	149.20	150.99	145.62	142.35	100.88%	98.85%	100.04%	96.48%	94.31%
22	158.05	151.88	155.34	146.71	143.58	104.71%	100.62%	102.92%	97.20%	95.13%
23	163.00	156.66	160.35	147.66	144.46	107.99%	103.79%	106.24%	97.83%	95.71%
24	165.22	158.15	162.33	148.59	145.17	109.46%	104.78%	107.54%	98.45%	96.18%
25	164.82	158.90	162.45	148.09	144.80	109.20%	105.27%	107.62%	98.11%	95.93%
26	163.59	158.35	161.41	148.47	144.41	108.38%	104.91%	106.94%	98.37%	95.68%
27	163.27	158.68	161.43	148.66	144.53	108.17%	105.13%	106.95%	98.49%	95.75%
28	162.29	157.87	160.46	149.29	145.22	107.52%	104.59%	106.31%	98.91%	96.21%
29	162.85	157.88	160.75	148.76	144.28	107.89%	104.60%	106.50%	98.56%	95.59%
30	162.79	157.02	160.35	147.52	142.88	107.85%	104.03%	106.24%	97.74%	94.66%
31	160.78	155.04	158.44	147.52	142.47	106.52%	102.71%	104.97%	97.74%	94.39%
32	160.47	154.85	158.20	149.11	144.83	106.32%	102.59%	104.81%	98.79%	95.95%
33	160.00	156.02	158.34	152.35	149.11	106.00%	103.37%	104.90%	100.94%	98.79%
34	160.83	156.74	159.04	154.17	151.34	106.56%	103.85%	105.36%	102.14%	100.26%
35	159.11	156.70	158.09	154.48	151.69	105.41%	103.82%	104.74%	102.34%	100.50%
36	159.86	157.49	158.88	153.65	149.96	105.91%	104.34%	105.26%	101.79%	99.35%
37	158.43	155.23	157.07	150.17	146.54	104.96%	102.84%	104.06%	99.49%	97.09%
38	155.18	152.84	154.20	147.83	143.86	102.81%	101.26%	102.16%	97.94%	95.31%
39	151.98	149.49	150.91	144.55	141.87	100.69%	99.04%	99.98%	95.77%	93.99%
40	151.33	147.92	149.73	142.77	140.41	100.26%	98.00%	99.20%	94.59%	93.02%
41	150.75	147.63	149.34	141.17	138.74	99.87%	97.81%	98.94%	93.53%	91.92%
42	147.92	145.57	146.83	139.68	137.58	98.00%	96.44%	97.28%	92.54%	91.15%

(*) 150.939 EUR conform Art. 7 [1] al Reg. [UE] nr. 1308/2013



EVOLUȚIA SĂPTĂMÂNALĂ A PREȚULUI CLASA "E" ÎN UE28 ȘI ÎN CÂTEVA STATE MEMBRE

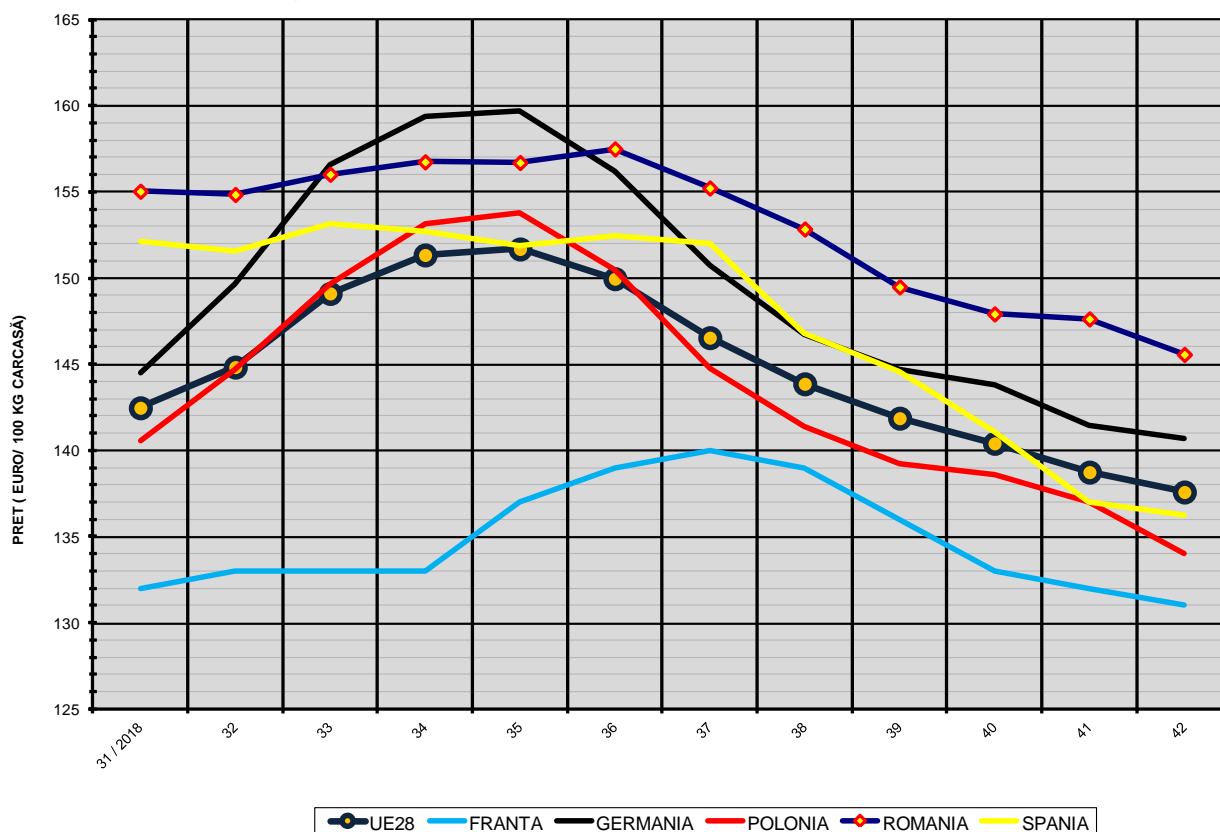

COMPARAȚII DE PREȚURI

SĂPT 42 / 2018 =	UE28	FR	DE	PL	RO	ES	RO vs UE28	RO vs FR	RO vs DE	RO vs PL	RO vs ES
	137.58 €	131.00 €	140.70 €	134.01 €	145.57 €	136.21 €	7.98 € 5.8%	14.57 € 11.1%	4.87 € 3.5%	11.56 € 8.6%	9.36 € 6.9%



PREȚUL CARCASELOR DIN CLASA "E" ÎN STATELE MEMBRE (FĂRĂ GRECIA, ITALIA, LUXEMBURG, UNGARIA, MALTA) VERSUS PREȚUL UE ÎN SĂPTĂMÂNA 15 - 21 OCTOMBRIE 2018

