



# Prețul de piață al bovinelor la intrarea în abator Săptămâna 40 (1 – 7 octombrie 2018)

SITUAȚIA CARCASELOR DE BOVINE CLASIFICATE ÎN FUNCȚIE DE PROVENIENȚA BOVINELOR SACRIFICATE  
ÎN SĂPTĂMÂNA 1 - 7 OCTOMBRIE 2018

PROVENIENȚĂ BOVINE  SACRIFICATE	CARCASE CLASIFICATE:						PREȚ FEZABIL CATEGORIILE:						
	BOVINE CU VÂRSTA:				TOTAL		A, B, C, D, E, Z				V		
	DE 8 LUNI SAU MAI MULT (A, B, C, D, E, Z)		MAI MICĂ DE 8 LUNI (V)				TOATE CLASELE		CLASELE CONFORM ART 7, REG (UE) 2017/1184		TOATE CLASELE		
	NUMĂR	%	NUMĂR	%	NUMĂR	%	NUMĂR	%	NUMĂR	%	NUMĂR	%	
CUMPARATE	2,621	53.6	145	3.0	2,766	56.6	2,491	51.0	852	17.4	99	2.0	
FERME PROPRII ALE ABATOARELOR	245	5.0	41	0.8	286	5.8	235	4.8	82	1.7	33	0.7	
PRESTĂRI SERVICII	PRODUCĂTORI	1,417	29.0	150	3.1	1,567	32.1	1,382	28.3	252	5.2	143	2.9
	COMERCIANȚI	229	4.7	41	0.8	270	5.5	207	4.2	47	1.0	34	0.7
TOTAL	4,512	92.3	377	7.7	4,889	100.0	4,315	88.3	1,233	25.2	309	6.3	

**2,726** Carcase incluse în rapoartele naționale de prețuri de piață pentru carcasele de bovine cu vârsta de 8 luni sau mai mult  
**55.8%** din total carcase clasificate

**934** Carcase incluse în raportul național de prețuri de piață pentru Comisia Europeană  
**19.1%** din total carcase clasificate

**132** Carcase incluse în rapoartele naționale de prețuri de piață pentru carcasele de bovine cu vârsta mai mică de 8 luni (viței)  
**2.7%** din total carcase clasificate

Factor general de ajustare pentru cheltuielile de transport a prețurilor raportate: 0.08 RON/kg carcasă caldă -2%

Prețul în viu al bovinelor din toate clasele de conformație și acoperire cu grăsime  
la intrarea în abator în săptămâna 1 - 7 octombrie 2018

Categorია	Număr	Greutate în viu (kg)	Preț în viu (RON / 100 kg)	Modificare preț	
				1 săpt	1 an
"A" - TĂURAȘI	320	472.2	708.9	4.58%	16.69%
"B" - TAURI	122	525.1	674.1	0.66%	19.57%
"C" - BOI	21	793.3	682.3	-2.23%	13.36%
"D" - VACI	1,805	469.4	536.8	2.09%	19.33%
"E" - VIȚELE	341	431.8	595.8	-1.63%	13.58%
"Z" - TINERET BOVIN	117	368.2	602.1	2.69%	11.32%
A + B + C + D + E + Z	2,726	465.7	575.2	0.84%	18.42%
"V" - VIȚEI	132	257.8	608.4	2.43%	9.41%



Raport național prețuri de piață carcase de bovine cu vârsta de 8 luni sau mai mult, la intrarea în abator conform grilei UE

Săptămâna: 40

din: 01/10/18

până în 07/10/18

<b>"A"- CARCASE DE MASCULI NECASTRAȚI CU VÂRSTA CUPRINSĂ ÎNȚRE 12 LUNI ȘI MAI PUȚIN DE 24 DE LUNI (TĂURAȘI)</b>								
CONFORMAȚIE	PREȚ MEDIU (RON / 100 kg )					NUMĂR CARCASE	TOTAL	
	GRĂSIMI						GREUTATE MEDIE	PREȚ MEDIU (RON / 100 kg )
	1	2	3	4	5			
E	0.0	0.0	0.0	0.0	0.0	0	0.0	0.0
U	1374.6	1307.0	0.0	0.0	0.0	3	464.2	1349.5
R	1559.7	1499.7	1589.0	1643.0	0.0	27	353.5	1548.5
O	1300.8	1396.5	1429.1	0.0	0.0	186	256.1	1358.6
P	1309.4	1315.4	0.0	0.0	0.0	104	188.9	1310.7
<b>TOTAL</b>	<b>1333.3</b>	<b>1394.0</b>	<b>1478.3</b>	<b>1643.0</b>	<b>0.0</b>	<b>320</b>	<b>244.4</b>	<b>1369.6</b>

<b>"B"- CARCASE DE MASCULI NECASTRAȚI CU VÂRSTA DE 24 DE LUNI ȘI MAI MULT (TAURI)</b>								
CONFORMAȚIE	PREȚ MEDIU (RON / 100 kg )					NUMĂR CARCASE	TOTAL	
	GRĂSIMI						GREUTATE MEDIE	PREȚ MEDIU (RON / 100 kg )
	1	2	3	4	5			
E	0.0	0.0	0.0	0.0	0.0	0	0.0	0.0
U	0.0	0.0	0.0	0.0	0.0	0	0.0	0.0
R	1292.1	1400.0	1502.4	1511.9	0.0	19	383.4	1412.4
O	1291.1	1325.9	1347.5	0.0	0.0	72	259.0	1308.7
P	1227.6	1305.0	0.0	0.0	0.0	31	218.5	1253.6
<b>TOTAL</b>	<b>1273.9</b>	<b>1338.4</b>	<b>1434.2</b>	<b>1511.9</b>	<b>0.0</b>	<b>122</b>	<b>268.1</b>	<b>1320.4</b>

<b>"C"- CARCASE DE MASCULI CASTRAȚI CU VÂRSTA DE 12 LUNI ȘI MAI MULT (BOI)</b>								
CONFORMAȚIE	PREȚ MEDIU (RON / 100 kg )					NUMĂR CARCASE	TOTAL	
	GRĂSIMI						GREUTATE MEDIE	PREȚ MEDIU (RON / 100 kg )
	1	2	3	4	5			
E	0.0	0.0	0.0	0.0	0.0	0	0.0	0.0
U	1412.0	0.0	0.0	0.0	0.0	1	418.5	1412.0
R	1672.1	1302.6	1412.0	0.0	0.0	7	391.2	1427.6
O	1412.0	1317.8	1404.0	0.0	0.0	10	425.4	1336.1
P	0.0	1355.0	1108.8	0.0	0.0	3	332.9	1184.3
<b>TOTAL</b>	<b>1531.6</b>	<b>1315.7</b>	<b>1270.3</b>	<b>0.0</b>	<b>0.0</b>	<b>21</b>	<b>400.5</b>	<b>1351.6</b>

<b>"D"- CARCASE DE FEMELE CARE AU FĂȚAT (VACI)</b>								
CONFORMAȚIE	PREȚ MEDIU (RON / 100 kg )					NUMĂR CARCASE	TOTAL	
	GRĂSIMI						GREUTATE MEDIE	PREȚ MEDIU (RON / 100 kg )
	1	2	3	4	5			
E	0.0	0.0	0.0	0.0	0.0	0	0.0	0.0
U	0.0	0.0	0.0	1272.8	0.0	4	425.2	1272.8
R	1155.0	1175.2	1194.0	1173.9	0.0	109	310.0	1176.7
O	1123.1	1157.5	1193.2	1246.6	1207.1	775	236.6	1152.4
P	1045.9	1096.7	1286.8	1384.8	0.0	917	203.7	1079.5
<b>TOTAL</b>	<b>1078.5</b>	<b>1136.5</b>	<b>1214.4</b>	<b>1254.4</b>	<b>1207.1</b>	<b>1805</b>	<b>224.7</b>	<b>1121.3</b>

<b>"E"- CARCASE ALE ALTOR BOVINE FEMELE CU VÂRSTA DE 12 LUNI ȘI MAI MULT (VITELE)</b>								
CONFORMAȚIE	PREȚ MEDIU (RON / 100 kg )					NUMĂR CARCASE	TOTAL	
	GRĂSIMI						GREUTATE MEDIE	PREȚ MEDIU (RON / 100 kg )
	1	2	3	4	5			
E	0.0	0.0	0.0	0.0	0.0	0	0.0	0.0
U	0.0	0.0	0.0	0.0	0.0	0	0.0	0.0
R	1186.9	1238.5	1284.7	1265.3	0.0	23	269.6	1251.1
O	1183.4	1243.0	1279.9	1276.9	0.0	172	226.8	1233.3
P	1143.6	1198.1	1399.3	0.0	0.0	146	183.6	1188.3
<b>TOTAL</b>	<b>1162.3</b>	<b>1228.7</b>	<b>1307.9</b>	<b>1273.8</b>	<b>0.0</b>	<b>341</b>	<b>211.2</b>	<b>1218.1</b>

<b>"Z"- CARCASE DE BOVINE CU VÂRSTA CUPRINSĂ ÎNȚRE 8 LUNI ȘI MAI PUȚIN DE 12 LUNI (TINERET BOVIN)</b>								
CONFORMAȚIE	PREȚ MEDIU (RON / 100 kg )					NUMĂR CARCASE	TOTAL	
	GRĂSIMI						GREUTATE MEDIE	PREȚ MEDIU (RON / 100 kg )
	1	2	3	4	5			
E	0.0	0.0	0.0	0.0	0.0	0	0.0	0.0
U	0.0	0.0	0.0	0.0	0.0	0	0.0	0.0
R	1423.0	1253.1	1414.0	0.0	0.0	5	250.0	1313.0
O	1273.2	1331.3	1289.7	0.0	0.0	45	189.6	1299.9
P	1143.5	1141.7	1146.0	0.0	0.0	67	172.4	1142.9
<b>TOTAL</b>	<b>1195.3</b>	<b>1234.7</b>	<b>1289.0</b>	<b>0.0</b>	<b>0.0</b>	<b>117</b>	<b>182.4</b>	<b>1215.7</b>

<b>TOATE CATEGORIILE</b>								
CONFORMAȚIE	PREȚ MEDIU (RON / 100 kg )					NUMĂR CARCASE	TOTAL	
	GRĂSIMI						GREUTATE MEDIE	PREȚ MEDIU (RON / 100 kg )
	1	2	3	4	5			
E	0.0	0.0	0.0	0.0	0.0	0	0.0	0.0
U	1386.7	1307.0	0.0	1272.8	0.0	8	439.0	1319.8
R	1331.5	1253.4	1293.4	1285.0	0.0	190	320.0	1285.0
O	1175.6	1243.1	1229.4	1257.4	1207.1	1260	239.2	1211.9
P	1087.9	1136.0	1297.6	1384.8	0.0	1268	199.2	1117.0
<b>TOTAL</b>	<b>1136.4</b>	<b>1210.4</b>	<b>1255.3</b>	<b>1282.5</b>	<b>1207.1</b>	<b>2726</b>	<b>226.8</b>	<b>1180.9</b>



**Raport național parțial prețuri de piață carcase de bovine cu vârsta de 8 luni sau mai mult, la intrarea în abator conform grilei UE (\*)**

Săptămâna: 40

din: 01/10/18

până în 07/10/18

<b>"A"- CARCASE DE MASCULI NECASTRAȚI CU VÂRSTA CUPRINSĂ ÎNȚRE 12 LUNI ȘI MAI PUȚIN DE 24 DE LUNI (TĂURAȘI)</b>								
CONFORMAȚIE	PREȚ MEDIU (RON / 100 kg)					NUMĂR CARCASE	TOTAL	
	GRĂSIMI						GREUTATE MEDIE	PREȚ MEDIU (RON / 100 kg)
	1	2	3	4	5			
E	0.0	0.0	0.0	0.0	0.0	0	0.0	0.0
U	1374.6	1307.0	0.0	0.0	0.0	3	464.2	1349.5
R	1559.7	1499.7	1564.5	1643.0	0.0	26	352.9	1543.5
O	1298.1	1390.8	1496.9	0.0	0.0	146	244.5	1348.3
P	1312.7	1306.4	0.0	0.0	0.0	88	186.3	1311.3
<b>TOTAL</b>	<b>1336.8</b>	<b>1390.7</b>	<b>1529.8</b>	<b>1643.0</b>	<b>0.0</b>	<b>263</b>	<b>238.2</b>	<b>1367.2</b>

<b>"B"- CARCASE DE MASCULI NECASTRAȚI CU VÂRSTA DE 24 DE LUNI ȘI MAI MULT (TAURI)</b>								
CONFORMAȚIE	PREȚ MEDIU (RON / 100 kg)					NUMĂR CARCASE	TOTAL	
	GRĂSIMI						GREUTATE MEDIE	PREȚ MEDIU (RON / 100 kg)
	1	2	3	4	5			
E	0.0	0.0	0.0	0.0	0.0	0	0.0	0.0
U	0.0	0.0	0.0	0.0	0.0	0	0.0	0.0
R	1292.1	1361.5	1413.4	1511.9	0.0	16	389.8	1371.7
O	1290.1	1264.3	1281.7	0.0	0.0	63	257.6	1280.7
P	1227.6	1305.0	0.0	0.0	0.0	31	218.5	1253.6
<b>TOTAL</b>	<b>1272.6</b>	<b>1295.7</b>	<b>1347.7</b>	<b>1511.9</b>	<b>0.0</b>	<b>110</b>	<b>265.8</b>	<b>1293.8</b>

<b>"C"- CARCASE DE MASCULI CASTRAȚI CU VÂRSTA DE 12 LUNI ȘI MAI MULT (BOI)</b>								
CONFORMAȚIE	PREȚ MEDIU (RON / 100 kg)					NUMĂR CARCASE	TOTAL	
	GRĂSIMI						GREUTATE MEDIE	PREȚ MEDIU (RON / 100 kg)
	1	2	3	4	5			
E	0.0	0.0	0.0	0.0	0.0	0	0.0	0.0
U	1412.0	0.0	0.0	0.0	0.0	1	418.5	1412.0
R	1672.1	1302.6	1412.0	0.0	0.0	7	391.2	1427.6
O	1412.0	1317.8	1404.0	0.0	0.0	10	425.4	1336.1
P	0.0	1355.0	1108.8	0.0	0.0	3	332.9	1184.3
<b>TOTAL</b>	<b>1531.6</b>	<b>1315.7</b>	<b>1270.3</b>	<b>0.0</b>	<b>0.0</b>	<b>21</b>	<b>400.5</b>	<b>1351.6</b>

<b>"D"- CARCASE DE FEMELE CARE AU FĂTAT (VACI)</b>								
CONFORMAȚIE	PREȚ MEDIU (RON / 100 kg)					NUMĂR CARCASE	TOTAL	
	GRĂSIMI						GREUTATE MEDIE	PREȚ MEDIU (RON / 100 kg)
	1	2	3	4	5			
E	0.0	0.0	0.0	0.0	0.0	0	0.0	0.0
U	0.0	0.0	0.0	1272.8	0.0	4	425.2	1272.8
R	1155.0	1175.2	1192.5	1173.9	0.0	107	308.9	1176.0
O	1123.1	1157.5	1194.6	1200.1	1207.1	769	235.8	1150.9
P	1036.2	1096.1	1295.7	1384.8	0.0	839	203.1	1075.4
<b>TOTAL</b>	<b>1075.4</b>	<b>1136.7</b>	<b>1216.9</b>	<b>1236.0</b>	<b>1207.1</b>	<b>1719</b>	<b>224.8</b>	<b>1120.3</b>

<b>"E"- CARCASE ALE ALTOR BOVINE FEMELE CU VÂRSTA DE 12 LUNI ȘI MAI MULT (VITELE)</b>								
CONFORMAȚIE	PREȚ MEDIU (RON / 100 kg)					NUMĂR CARCASE	TOTAL	
	GRĂSIMI						GREUTATE MEDIE	PREȚ MEDIU (RON / 100 kg)
	1	2	3	4	5			
E	0.0	0.0	0.0	0.0	0.0	0	0.0	0.0
U	0.0	0.0	0.0	0.0	0.0	0	0.0	0.0
R	1186.9	1238.5	1309.1	1288.6	0.0	20	270.0	1258.9
O	1179.2	1241.3	1255.9	1279.7	0.0	147	220.3	1223.1
P	1137.9	1177.8	1355.4	0.0	0.0	116	179.4	1161.3
<b>TOTAL</b>	<b>1158.8</b>	<b>1222.4</b>	<b>1284.6</b>	<b>1281.7</b>	<b>0.0</b>	<b>283</b>	<b>207.1</b>	<b>1204.5</b>

<b>"Z"- CARCASE DE BOVINE CU VÂRSTA CUPRINSĂ ÎNȚRE 8 LUNI ȘI MAI PUȚIN DE 12 LUNI (TINERET BOVIN)</b>								
CONFORMAȚIE	PREȚ MEDIU (RON / 100 kg)					NUMĂR CARCASE	TOTAL	
	GRĂSIMI						GREUTATE MEDIE	PREȚ MEDIU (RON / 100 kg)
	1	2	3	4	5			
E	0.0	0.0	0.0	0.0	0.0	0	0.0	0.0
U	0.0	0.0	0.0	0.0	0.0	0	0.0	0.0
R	1423.0	1190.5	1414.0	0.0	0.0	4	264.2	1288.0
O	1258.8	1339.7	1312.3	0.0	0.0	38	193.6	1294.1
P	1142.9	1140.9	0.0	0.0	0.0	53	177.1	1142.2
<b>TOTAL</b>	<b>1195.6</b>	<b>1227.6</b>	<b>1337.5</b>	<b>0.0</b>	<b>0.0</b>	<b>95</b>	<b>187.4</b>	<b>1213.6</b>

<b>TOATE CATEGORIILE</b>								
CONFORMAȚIE	PREȚ MEDIU (RON / 100 kg)					NUMĂR CARCASE	TOTAL	
	GRĂSIMI						GREUTATE MEDIE	PREȚ MEDIU (RON / 100 kg)
	1	2	3	4	5			
E	0.0	0.0	0.0	0.0	0.0	0	0.0	0.0
U	1386.7	1307.0	0.0	1272.8	0.0	8	439.0	1319.8
R	1331.5	1246.3	1272.8	1289.4	0.0	180	320.3	1277.4
O	1171.3	1225.2	1214.7	1228.1	1207.1	1173	236.4	1199.0
P	1079.3	1129.4	1291.3	1384.8	0.0	1130	198.9	1109.2
<b>TOTAL</b>	<b>1133.1</b>	<b>1197.1</b>	<b>1241.1</b>	<b>1272.1</b>	<b>1207.1</b>	<b>2491</b>	<b>226.1</b>	<b>1172.0</b>

(\*) Pentru calcularea prețurilor medii au fost luate în considerare doar bovinele cumparate de către abatoare



**Raport prețuri de piață din România versus prețuri de piață comunitare  
conform Art.7 Regulamentul de punere în aplicare (UE) 2017/1184 al Comisiei din 20 aprilie 2017**

Săptămâna: 40

din: 01/10/18

până în: 07/10/18

CATEGORIA	CLASA	PREȚ MEDIU			PREȚ RO /PREȚ COMUNITAR (%)
		ROMANIA		UE	
		RON / 100 kg	€ / 100 kg	€ / 100 kg	
Z	U2	0.00	0.00	421.79	
Z	U3	0.00	0.00	395.25	
Z	R2	1253.12	268.50	379.12	-29.18
Z	R3	1414.00	302.97	370.30	-18.18 *
Z	O2	1331.34	285.25	347.57	-17.93
Z	O3	1289.70	276.33	337.93	-18.23
<b>Z</b>		<b>1321.28</b>	<b>283.10</b>	<b>371.27</b>	<b>-23.75</b>
A	U2	1307.00	280.04	397.03	-29.47
A	U3	0.00	0.00	389.13	
A	R2	1499.71	321.33	371.67	-13.54
A	R3	1588.97	340.45	372.51	-8.61 *
A	O2	1396.49	299.21	336.21	-11.01
A	O3	1429.08	306.20	344.84	-11.21
<b>A</b>		<b>1422.34</b>	<b>304.75</b>	<b>372.11</b>	<b>-18.10</b>
B	R3	1502.37	321.90	322.62	-0.22
C	U2	0.00	0.00	407.22	
C	U3	0.00	0.00	411.86	
C	U4	0.00	0.00	417.93	
C	R3	1412.00	302.54	395.26	-23.46 *
C	R4	0.00	0.00	410.83	
C	O3	1404.00	300.82	365.58	-17.71
C	O4	0.00	0.00	384.94	
<b>C</b>		<b>1410.21</b>	<b>302.15</b>	<b>392.10</b>	<b>-22.94</b>
D	R3	1194.00	255.83	343.06	-25.43
D	R4	1173.88	251.52	308.37	-18.44
D	O2	1157.52	248.01	266.10	-6.80
D	O3	1193.18	255.65	286.52	-10.77 *
D	O4	1246.63	267.10	290.27	-7.98
D	P2	1096.65	234.97	237.39	-1.02
D	P3	1286.80	275.71	275.79	-0.03
<b>D</b>		<b>1155.77</b>	<b>247.64</b>	<b>287.30</b>	<b>-13.80</b>
E	U2	0.00	0.00	429.16	
E	U3	0.00	0.00	425.59	
E	R2	1238.46	265.35	376.87	-29.59
E	R3	1284.69	275.26	383.08	-28.15 *
E	R4	1265.34	271.11	395.31	-31.42
E	O2	1243.03	266.33	301.11	-11.55
E	O3	1279.95	274.24	329.17	-16.69
E	O4	1276.93	273.60	370.00	-26.05
<b>E</b>		<b>1257.69</b>	<b>269.47</b>	<b>383.77</b>	<b>-29.78</b>
<b>TOATE CATEGORIILE</b>		<b>1243.88</b>	<b>266.52</b>	<b>345.11</b>	<b>-22.77</b>

\* CATEGORII ȘI CLASE DE REFERINȚĂ ÎN UE28: Z3, AR3, CR3, DO3 ȘI ER3



**CARCASE DE CARCASE DE BOVINE CU VÂRSTA DE 8 LUNI SAU MAI MULT LA INTRAREA ÎN ABATOR  
CONFORM ART.7 REGULAMENTUL DE PUNERE ÎN APLICARE (UE) 2017/1184 AL COMISIEI DIN 20 APRILIE 2017**

Cotații naționale (RON / 100 kg)	SĂPT 40 / 2018	VARIAȚIE		
		1 SĂPT	1 AN	Medie 5 ani (13 - 17)
Tăurași "A"	1,422.34	6.15%	15.50%	21.01%
Vaci "D"	1,155.77	1.60%	18.23%	22.67%
Vițele "E"	1,257.69	-2.16%	13.15%	17.11%

Prețuri medii europene (€ / 100 kg)	SĂPT 40 / 2018			VARIAȚIE					
				1 SĂPT			1 AN		
	A	D	E	A	D	E	A	D	E
Uniunea Europeană	372.11	287.30	383.77	-0.19%	-0.82%	0.04%	-3.16%	-2.39%	-0.94%
Franța	375.03	326.75	405.91	-0.19%	-0.77%	-0.21%	-3.95%	0.47%	-0.66%
Germania	376.48	273.24	348.47	-0.47%	-2.72%	-0.55%	-4.22%	-11.36%	-3.48%
Italia	404.98	248.22	443.98	0.02%	-0.01%	-0.03%	-6.24%	-3.03%	-0.03%
Marea Britanie	388.15	284.50	415.18	-0.43%	-1.75%	-0.17%	0.06%	-4.23%	0.56%
Olanda	345.58	246.19	222.16	4.03%	-0.99%	3.44%	3.27%	-15.29%	-22.69%
Polonia	330.70	276.07	314.40	-0.17%	-0.38%	-0.15%	0.57%	0.93%	3.04%
România	304.76	247.64	269.48	6.04%	1.50%	-2.26%	13.44%	16.13%	11.13%
Ungaria	231.77	210.18	189.19	-9.65%	11.01%	-9.44%	-11.83%	3.17%	-11.22%

PREȚ MEDIU PONDERAT LA INTRAREA ÎN ABATOR - CARCASE DE TĂURAȘI (A)

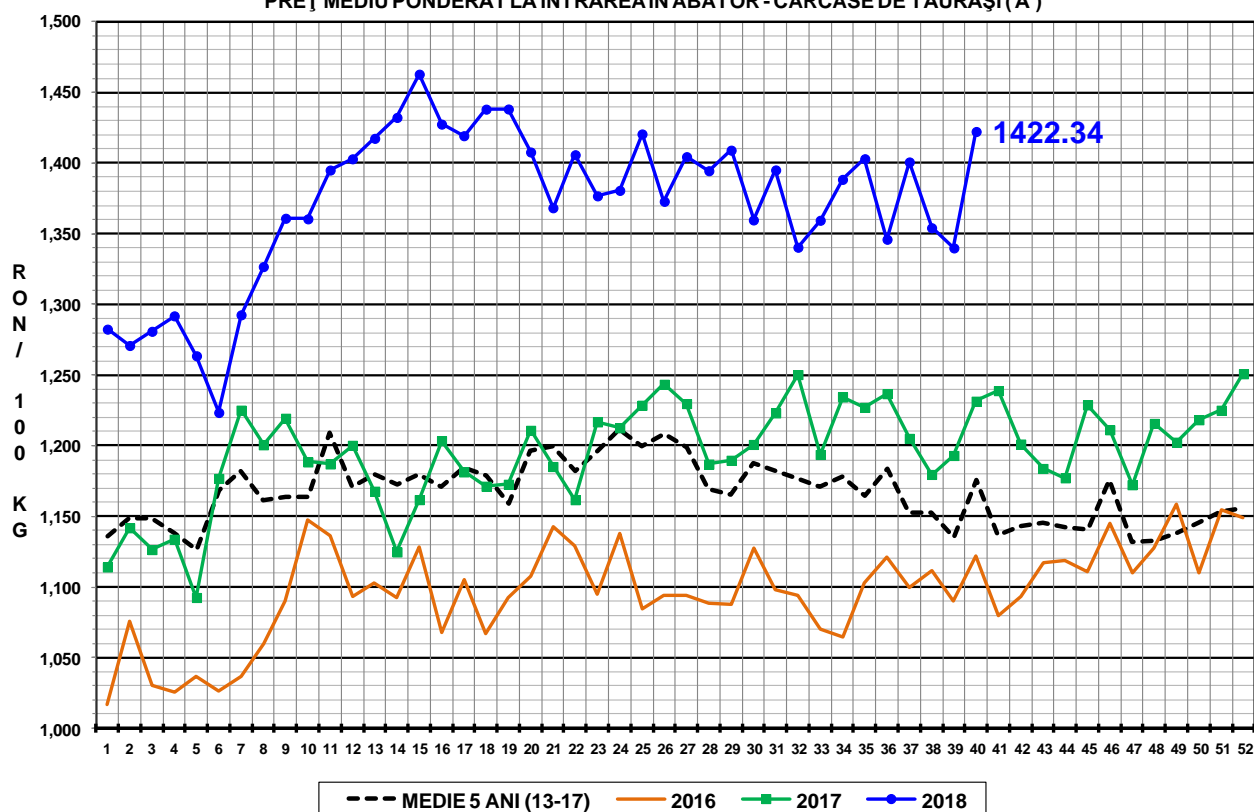

PREȚ MEDIU PONDERAT LA INTRAREA ÎN ABATOR - CARCASE DE VACI (D)

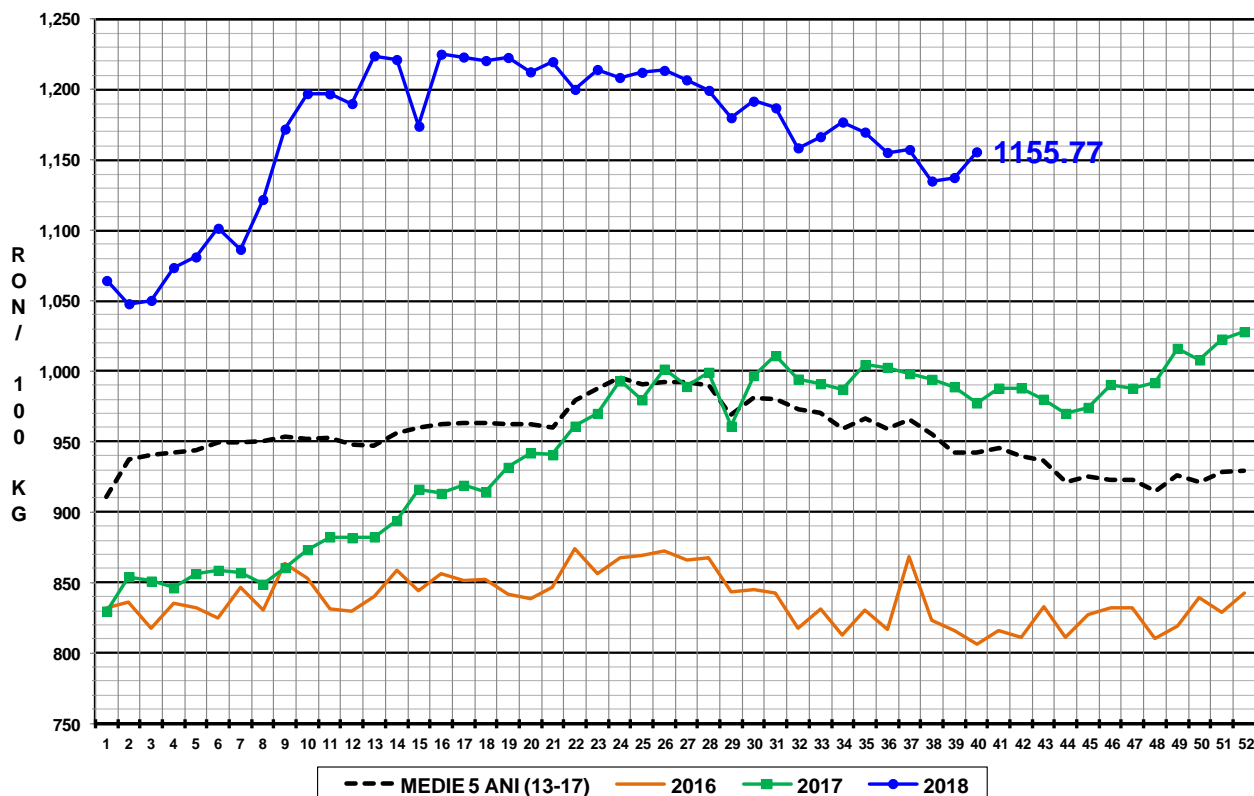

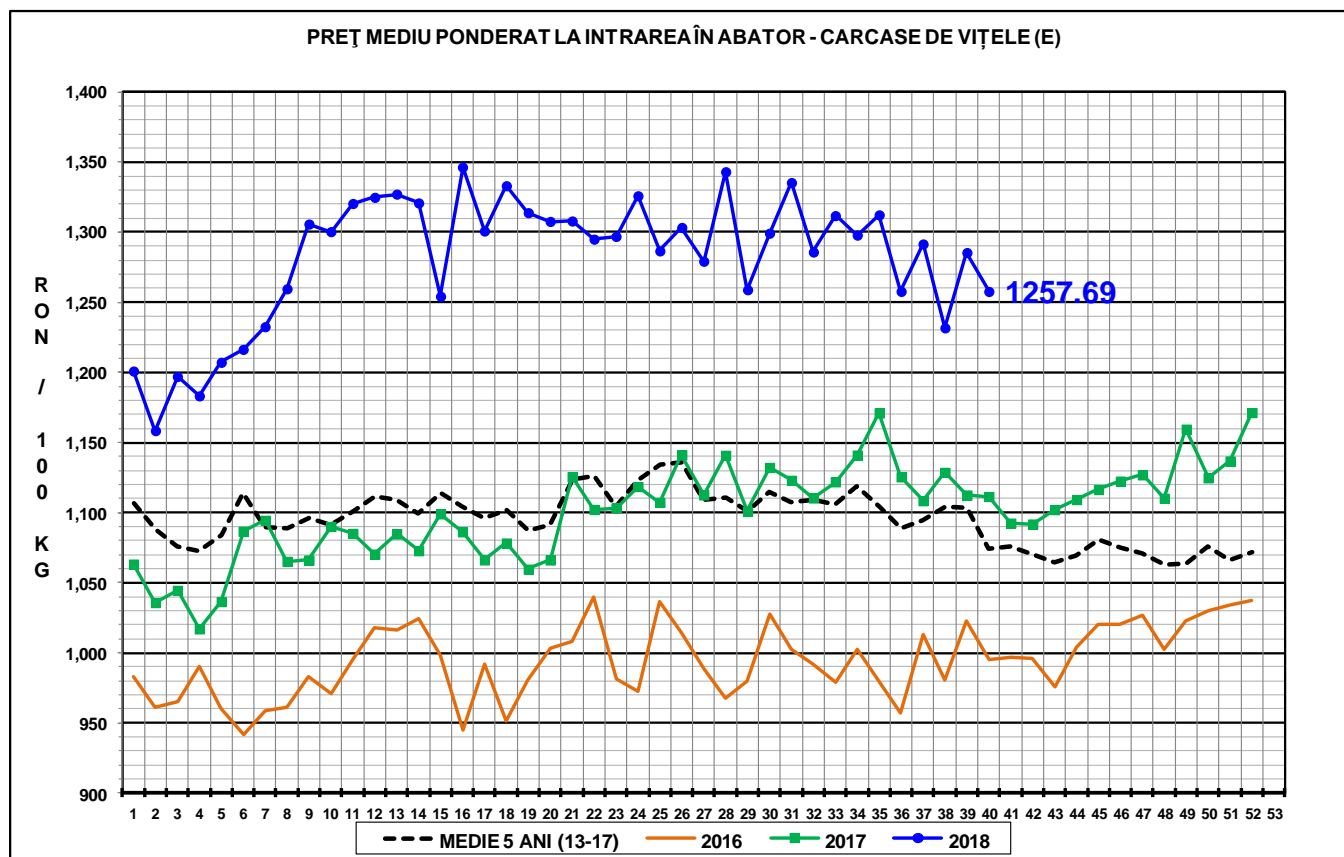

**N.B. Prețurile medii ponderate săptămânale au fost calculate după cum urmează:**

1. În toate cazurile de la paginile 1 - 3 și în cazul „per combinație categorii, clasă de conformație și grad de acoperire cu grăsime” de la pagina 4, au fost aplicate ponderi „real time”, care constau în greutatea individuală în viu, sau în carcasă ale bovinelor. Prețul mediu ponderat săptămânal (în viu sau în carcasă) este egal cu suma produselor dintre prețul individual (în viu sau în carcasă) și greutatea individuală (în viu sau în carcasă) împărțită la suma ponderilor (greutățile în viu sau în carcasă).

2. În cazul „per categorii” de la paginile 4 - 7, au fost aplicate ponderi bazate pe „cifrele istorice” comunicate de statele membre privind distribuția în clasele SEUROP.