



Prețul de piață al bovinelor la intrarea în abator Săptămâna 39 (24 – 30 septembrie 2018)

SITUAȚIA CARCASELOR DE BOVINE CLASIFICATE ÎN FUNCȚIE DE PROVENIENȚA BOVINELOR SACRIFICATE
ÎN SĂPTĂMÂNA 24 - 30 SEPTEMBRIE 2018

PROVENIENȚĂ BOVINE SACRIFICATE	CARCASE CLASIFICATE:						PREȚ FEZABIL CATEGORIILE:						
	BOVINE CU VÂRSTA:				TOTAL		A, B, C, D, E, Z				V		
	DE 8 LUNI SAU MAI MULT (A, B, C, D, E, Z)		MAI MICĂ DE 8 LUNI (V)				TOATE CLASELE		CLASELE CONFORM ART 7, REG (UE) 2017/1184		TOATE CLASELE		
	NUMĂR	%	NUMĂR	%	NUMĂR	%	NUMĂR	%	NUMĂR	%	NUMĂR	%	
CUMPĂRATE	2,801	57.6	96	2.0	2,897	59.6	2,635	54.2	939	19.3	68	1.4	
FERME PROPRII ALE ABATOARELOR	314	6.5	24	0.5	338	7.0	309	6.4	103	2.1	18	0.4	
PRESTĂRI SERVICII	PRODUCĂTORI	1,254	25.8	102	2.1	1,356	27.9	1,209	24.9	181	3.7	98	2.0
	COMERCIANȚI	248	5.1	24	0.5	272	5.6	247	5.1	54	1.1	24	0.5
TOTAL	4,617	94.9	246	5.1	4,863	100.0	4,400	90.5	1,277	26.3	208	4.3	

2,944 Carcase incluse în rapoartele naționale de prețuri de piață pentru carcasele de bovine cu vârsta de 8 luni sau mai mult
60.6% din total carcase clasificate

1,042 Carcase incluse în raportul național de prețuri de piață pentru Comisia Europeană
21.4% din total carcase clasificate

86 Carcase incluse în rapoartele naționale de prețuri de piață pentru carcasele de bovine cu vârsta mai mică de 8 luni (viței)
1.8% din total carcase clasificate

Factor general de ajustare pentru cheltuielile de transport a prețurilor raportate: 0.08 RON/kg carcasă caldă-2%

Prețul în viu al bovinelor din toate clasele de conformație și acoperire cu grăsime
la intrarea în abator în săptămâna 24 - 30 septembrie 2018

Categorיה	Număr	Greutate în viu (kg)	Preț în viu (RON / 100 kg)	Modificare preț	
				1 săpt	1 an
"A" - TĂURAȘI	454	460.5	677.8	-0.50%	10.91%
"B" - TAURI	145	545.1	669.7	7.54%	18.98%
"C" - BOI	8	694.8	697.9	-17.12%	8.36%
"D" - VACI	1,830	463.0	525.8	-0.77%	16.13%
"E" - VIȚELE	375	452.1	605.6	5.20%	13.87%
"Z" - TINERET BOVIN	132	378.3	586.3	-2.01%	6.39%
A + B + C + D + E + Z	2,944	462.1	570.4	0.70%	16.66%
"V" - VIȚEI	86	258.6	594.0	-1.99%	2.43%



Raport național prețuri de piață carcase de bovine cu vârsta de 8 luni sau mai mult, la intrarea în abator conform grilei UE

Săptămâna: 39

din: 24/09/18

până în 30/09/18

"A"- CARCASE DE MASCULI NECASTRAȚI CU VÂRSTA CUPRINSĂ ÎNȚRE 12 LUNI ȘI MAI PUȚIN DE 24 DE LUNI (TĂURĂȘI)								
CONFORMAȚIE	PREȚ MEDIU (RON / 100 kg)					TOTAL		
	GRĂSIMI					NUMĂR CARCASE	GREUTATE MEDIE	PREȚ MEDIU (RON / 100 kg)
	1	2	3	4	5			
E	0.0	0.0	0.0	0.0	0.0	0	0.0	0.0
U	2134.0	1436.0	0.0	0.0	0.0	2	440.0	1792.8
R	1421.1	1433.3	1529.7	0.0	0.0	45	324.2	1447.4
O	1260.7	1299.0	1359.4	1608.2	0.0	268	247.1	1292.0
P	1263.3	1331.3	0.0	0.0	0.0	139	189.3	1272.4
TOTAL	1282.8	1326.6	1418.6	1608.2	0.0	454	237.9	1312.3

"B"- CARCASE DE MASCULI NECASTRAȚI CU VÂRSTA DE 24 DE LUNI ȘI MAI MULT (TAURI)								
CONFORMAȚIE	PREȚ MEDIU (RON / 100 kg)					TOTAL		
	GRĂSIMI					NUMĂR CARCASE	GREUTATE MEDIE	PREȚ MEDIU (RON / 100 kg)
	1	2	3	4	5			
E	0.0	0.0	0.0	0.0	0.0	0	0.0	0.0
U	1156.0	0.0	0.0	0.0	0.0	1	493.9	1156.0
R	1255.6	1266.0	1469.6	1596.2	0.0	33	381.1	1433.2
O	1244.2	1243.5	1297.4	1609.0	0.0	69	274.1	1256.6
P	1257.0	1272.1	0.0	0.0	0.0	42	199.5	1261.4
TOTAL	1247.1	1254.5	1425.6	1597.6	0.0	145	278.3	1311.4

"C"- CARCASE DE MASCULI CASTRAȚI CU VÂRSTA DE 12 LUNI ȘI MAI MULT (BOI)								
CONFORMAȚIE	PREȚ MEDIU (RON / 100 kg)					TOTAL		
	GRĂSIMI					NUMĂR CARCASE	GREUTATE MEDIE	PREȚ MEDIU (RON / 100 kg)
	1	2	3	4	5			
E	0.0	0.0	0.0	0.0	0.0	0	0.0	0.0
U	0.0	0.0	0.0	0.0	0.0	0	0.0	0.0
R	2134.0	0.0	0.0	0.0	0.0	1	429.2	2134.0
O	1071.0	1138.9	1401.9	0.0	0.0	5	379.9	1238.0
P	1349.3	0.0	0.0	0.0	0.0	2	226.5	1349.3
TOTAL	1530.9	1138.9	1401.9	0.0	0.0	8	347.7	1394.4

"D"- CARCASE DE FEMELE CARE AU FĂTAT (VACI)								
CONFORMAȚIE	PREȚ MEDIU (RON / 100 kg)					TOTAL		
	GRĂSIMI					NUMĂR CARCASE	GREUTATE MEDIE	PREȚ MEDIU (RON / 100 kg)
	1	2	3	4	5			
E	0.0	0.0	0.0	0.0	0.0	0	0.0	0.0
U	0.0	0.0	0.0	1151.3	0.0	2	359.7	1151.3
R	1110.5	1153.7	1195.6	1208.3	907.0	45	307.3	1159.4
O	1118.6	1132.8	1159.4	1183.2	1244.1	704	243.2	1137.7
P	1069.4	1115.7	1160.6	1197.5	901.0	1079	199.1	1088.2
TOTAL	1084.4	1126.0	1161.2	1189.1	1150.2	1830	218.9	1111.9

"E"- CARCASE ALE ALTOR BOVINE FEMELE CU VÂRSTA DE 12 LUNI ȘI MAI MULT (VIȚELE)								
CONFORMAȚIE	PREȚ MEDIU (RON / 100 kg)					TOTAL		
	GRĂSIMI					NUMĂR CARCASE	GREUTATE MEDIE	PREȚ MEDIU (RON / 100 kg)
	1	2	3	4	5			
E	0.0	0.0	0.0	0.0	0.0	0	0.0	0.0
U	0.0	0.0	0.0	0.0	0.0	0	0.0	0.0
R	1310.7	1326.8	1276.9	1256.8	0.0	24	274.5	1298.5
O	1147.2	1273.1	1299.8	1349.0	1281.7	191	237.0	1254.0
P	1150.4	1191.6	1163.6	1173.0	1173.0	160	200.4	1164.8
TOTAL	1161.9	1251.3	1258.0	1299.1	1242.9	375	223.8	1223.4

"Z"- CARCASE DE BOVINE CU VÂRSTA CUPRINSĂ ÎNȚRE 8 LUNI ȘI MAI PUȚIN DE 12 LUNI (TINERET BOVIN)								
CONFORMAȚIE	PREȚ MEDIU (RON / 100 kg)					TOTAL		
	GRĂSIMI					NUMĂR CARCASE	GREUTATE MEDIE	PREȚ MEDIU (RON / 100 kg)
	1	2	3	4	5			
E	0.0	0.0	0.0	0.0	0.0	0	0.0	0.0
U	0.0	0.0	0.0	0.0	0.0	0	0.0	0.0
R	1371.9	1397.0	0.0	0.0	0.0	5	220.6	1375.9
O	1314.8	1202.6	1161.1	0.0	0.0	50	203.6	1275.6
P	1087.5	1108.0	0.0	0.0	0.0	77	175.3	1094.4
TOTAL	1195.8	1151.4	1161.1	0.0	0.0	132	187.8	1181.4

TOATE CATEGORIILE								
CONFORMAȚIE	PREȚ MEDIU (RON / 100 kg)					TOTAL		
	GRĂSIMI					NUMĂR CARCASE	GREUTATE MEDIE	PREȚ MEDIU (RON / 100 kg)
	1	2	3	4	5			
E	0.0	0.0	0.0	0.0	0.0	0	0.0	0.0
U	1622.2	1436.0	0.0	1151.3	0.0	5	418.7	1422.1
R	1332.9	1307.3	1404.5	1367.4	907.0	153	321.0	1347.1
O	1181.5	1201.0	1209.9	1285.5	1258.2	1287	243.8	1199.3
P	1105.1	1141.3	1161.4	1187.6	1085.4	1499	197.2	1118.5
TOTAL	1144.3	1187.9	1225.2	1293.0	1187.7	2944	224.4	1174.8



Raport național parțial prețuri de piață carcase de bovine cu vârsta de 8 luni sau mai mult, la intrarea în abator conform grilei UE (*)

Săptămâna: 39

din: 24/09/18

până în 30/09/18

"A"- CARCASE DE MASCULI NECASTRAȚI CU VÂRSTA CUPRINSĂ ÎNȚRE 12 LUNI ȘI MAI PUȚIN DE 24 DE LUNI (TĂURAȘI)								
CONFORMAȚIE	PREȚ MEDIU (RON / 100 kg)					NUMĂR CARCASE	TOTAL	
	GRĂSIME						GREUTATE MEDIE	PREȚ MEDIU (RON / 100 kg)
	1	2	3	4	5			
E	0.0	0.0	0.0	0.0	0.0	0	0.0	0.0
U	2134.0	1436.0	0.0	0.0	0.0	2	440.0	1792.8
R	1421.3	1430.2	1529.7	0.0	0.0	41	328.1	1448.0
O	1288.1	1351.2	1348.0	1607.0	0.0	209	239.8	1317.7
P	1259.4	1334.2	0.0	0.0	0.0	125	187.4	1269.9
TOTAL	1297.8	1365.2	1437.5	1607.0	0.0	377	233.1	1329.7

"B"- CARCASE DE MASCULI NECASTRAȚI CU VÂRSTA DE 24 DE LUNI ȘI MAI MULT (TAURI)								
CONFORMAȚIE	PREȚ MEDIU (RON / 100 kg)					NUMĂR CARCASE	TOTAL	
	GRĂSIME						GREUTATE MEDIE	PREȚ MEDIU (RON / 100 kg)
	1	2	3	4	5			
E	0.0	0.0	0.0	0.0	0.0	0	0.0	0.0
U	1156.0	0.0	0.0	0.0	0.0	1	493.9	1156.0
R	1255.6	1336.3	1429.7	1581.1	0.0	21	372.2	1395.7
O	1252.9	1265.9	1279.0	0.0	0.0	61	263.1	1258.9
P	1257.0	1272.1	0.0	0.0	0.0	42	199.5	1261.4
TOTAL	1251.9	1278.5	1389.4	1581.1	0.0	125	261.9	1290.7

"C"- CARCASE DE MASCULI CASTRAȚI CU VÂRSTA DE 12 LUNI ȘI MAI MULT (BOI)								
CONFORMAȚIE	PREȚ MEDIU (RON / 100 kg)					NUMĂR CARCASE	TOTAL	
	GRĂSIME						GREUTATE MEDIE	PREȚ MEDIU (RON / 100 kg)
	1	2	3	4	5			
E	0.0	0.0	0.0	0.0	0.0	0	0.0	0.0
U	0.0	0.0	0.0	0.0	0.0	0	0.0	0.0
R	2134.0	0.0	0.0	0.0	0.0	1	429.2	2134.0
O	1071.0	1138.9	1401.9	0.0	0.0	5	379.9	1238.0
P	1349.3	0.0	0.0	0.0	0.0	2	226.5	1349.3
TOTAL	1530.9	1138.9	1401.9	0.0	0.0	8	347.7	1394.4

"D"- CARCASE DE FEMELE CARE AU FĂTAT (VACI)								
CONFORMAȚIE	PREȚ MEDIU (RON / 100 kg)					NUMĂR CARCASE	TOTAL	
	GRĂSIME						GREUTATE MEDIE	PREȚ MEDIU (RON / 100 kg)
	1	2	3	4	5			
E	0.0	0.0	0.0	0.0	0.0	0	0.0	0.0
U	0.0	0.0	0.0	1151.3	0.0	2	359.7	1151.3
R	1110.5	1153.7	1195.6	1208.3	907.0	45	307.3	1159.4
O	1118.6	1132.8	1159.5	1183.2	1244.1	692	242.2	1137.2
P	1063.5	1115.7	1164.9	1197.5	901.0	979	199.6	1085.6
TOTAL	1081.6	1126.3	1162.6	1189.1	1150.2	1718	219.8	1111.3

"E"- CARCASE ALE ALTOR BOVINE FEMELE CU VÂRSTA DE 12 LUNI ȘI MAI MULT (VIȚELE)								
CONFORMAȚIE	PREȚ MEDIU (RON / 100 kg)					NUMĂR CARCASE	TOTAL	
	GRĂSIME						GREUTATE MEDIE	PREȚ MEDIU (RON / 100 kg)
	1	2	3	4	5			
E	0.0	0.0	0.0	0.0	0.0	0	0.0	0.0
U	0.0	0.0	0.0	0.0	0.0	0	0.0	0.0
R	1310.7	1359.4	1275.5	1255.5	0.0	20	268.1	1303.0
O	1144.8	1272.0	1292.0	1344.0	1281.7	156	231.7	1242.4
P	1144.1	1196.8	1159.3	0.0	0.0	127	183.0	1159.4
TOTAL	1158.3	1254.5	1260.6	1330.5	1281.7	303	213.7	1217.6

"Z"- CARCASE DE BOVINE CU VÂRSTA CUPRINSĂ ÎNȚRE 8 LUNI ȘI MAI PUȚIN DE 12 LUNI (TINERET BOVIN)								
CONFORMAȚIE	PREȚ MEDIU (RON / 100 kg)					NUMĂR CARCASE	TOTAL	
	GRĂSIME						GREUTATE MEDIE	PREȚ MEDIU (RON / 100 kg)
	1	2	3	4	5			
E	0.0	0.0	0.0	0.0	0.0	0	0.0	0.0
U	0.0	0.0	0.0	0.0	0.0	0	0.0	0.0
R	1340.1	1397.0	0.0	0.0	0.0	4	238.7	1350.6
O	1306.1	1174.8	1108.0	0.0	0.0	41	212.3	1260.3
P	1061.0	1082.5	0.0	0.0	0.0	59	179.7	1068.6
TOTAL	1182.9	1128.3	1108.0	0.0	0.0	104	194.8	1164.2

TOATE CATEGORIILE								
CONFORMAȚIE	PREȚ MEDIU (RON / 100 kg)					NUMĂR CARCASE	TOTAL	
	GRĂSIME						GREUTATE MEDIE	PREȚ MEDIU (RON / 100 kg)
	1	2	3	4	5			
E	0.0	0.0	0.0	0.0	0.0	0	0.0	0.0
U	1622.2	1436.0	0.0	1151.3	0.0	5	418.7	1422.1
R	1327.5	1311.0	1378.4	1302.0	907.0	132	317.0	1329.1
O	1182.1	1203.0	1192.5	1239.0	1258.2	1164	241.0	1194.5
P	1099.4	1139.4	1164.3	1197.5	901.0	1334	196.1	1114.0
TOTAL	1142.4	1188.3	1210.2	1248.4	1190.2	2635	222.4	1169.0

(*) Pentru calcularea prețurilor medii au fost luate în considerare doar bovinele cumparate de către abatoare



**Raport prețuri de piață din România versus prețuri de piață comunitare
conform Art.7 Regulamentul de punere în aplicare (UE) 2017/1184 al Comisiei din 20 aprilie 2017**

Săptămâna: 39

din: 24/09/18

până în: 30/09/18

CATEGORIA	CLASA	PREȚ MEDIU			PREȚ RO /PREȚ COMUNITAR (%)
		ROMANIA		UE	
		RON / 100 kg	€ / 100 kg	€ / 100 kg	
Z	U2	0.00	0.00	418.69	
Z	U3	0.00	0.00	395.79	
Z	R2	1397.00	299.63	381.54	-21.47
Z	R3	0.00	0.00	372.50	*
Z	O2	1202.64	257.94	346.44	-25.55
Z	O3	1161.14	249.04	337.28	-26.16
Z		1218.81	261.41	370.83	-29.51
A	U2	1436.00	308.00	397.92	-22.60
A	U3	0.00	0.00	388.64	
A	R2	1433.29	307.41	371.78	-17.31
A	R3	1529.74	328.10	373.56	-12.17*
A	O2	1298.95	278.60	337.85	-17.54
A	O3	1359.43	291.57	346.34	-15.81
A		1339.93	287.39	372.83	-22.92
B	R3	1469.55	315.19	325.04	-3.03
C	U2	0.00	0.00	405.27	
C	U3	0.00	0.00	411.63	
C	U4	0.00	0.00	416.55	
C	R3	0.00	0.00	395.75	*
C	R4	0.00	0.00	409.66	
C	O3	1401.93	300.69	366.35	-17.92
C	O4	0.00	0.00	384.71	
C		1401.93	300.69	392.00	-23.29
D	R3	1195.63	256.44	345.02	-25.67
D	R4	1208.28	259.15	312.84	-17.16
D	O2	1132.84	242.97	268.44	-9.49
D	O3	1159.42	248.67	290.24	-14.32*
D	O4	1183.24	253.78	292.69	-13.29
D	P2	1115.69	239.30	239.30	0.00
D	P3	1160.65	248.94	277.22	-10.20
D		1137.54	243.98	289.68	-15.78
E	U2	0.00	0.00	431.19	
E	U3	0.00	0.00	424.92	
E	R2	1326.76	284.57	378.05	-24.73
E	R3	1276.92	273.88	382.11	-28.32*
E	R4	1256.85	269.57	395.27	-31.80
E	O2	1273.13	273.06	301.81	-9.53
E	O3	1299.82	278.79	328.29	-15.08
E	O4	1349.02	289.34	371.05	-22.02
E		1285.41	275.70	383.62	-28.13
TOATE CATEGORIILE		1203.47	258.12	346.15	-25.43

* CATEGORII ȘI CLASE DE REFERINȚĂ ÎN UE28: Z3, AR3, CR3, DO3 ȘI ER3



**CARCASE DE CARCASE DE BOVINE CU VÂRSTA DE 8 LUNI SAU MAI MULT LA INTRAREA ÎN ABATOR
CONFORM ART.7 REGULAMENTUL DE PUNERE ÎN APLICARE (UE) 2017/1184 AL COMISIEI DIN 20 APRILIE 2017**

Cotații naționale (RON / 100 kg)	SĂPT 39 / 2018	VARIAȚIE		
		1 SĂPT	1 AN	Medie 5 ani (13 - 17)
Tăurași "A"	1,339.93	-1.05%	12.31%	18.02%
Vaci "D"	1,137.54	0.22%	15.02%	20.69%
Vițele "E"	1,285.41	4.36%	15.54%	16.50%

Prețuri medii europene (€ / 100 kg)	SĂPT 39 / 2018			VARIAȚIE					
				1 SĂPT			1 AN		
	A	D	E	A	D	E	A	D	E
Uniunea Europeană	372.83	289.68	383.62	-0.16%	-0.26%	-0.01%	-2.53%	-1.80%	-1.39%
Franța	375.76	329.29	406.76	0.15%	0.14%	0.26%	-3.38%	1.05%	-0.76%
Germania	378.26	280.86	350.41	-0.50%	-0.65%	-0.32%	-2.78%	-9.14%	-2.61%
Italia	404.89	248.25	444.13	0.33%	-1.12%	-0.16%	-5.11%	-3.56%	0.92%
Marea Britanie	389.81	289.57	415.91	-0.46%	-1.60%	0.12%	-1.19%	-4.86%	-1.48%
Olanda	332.19	248.64	214.76	-4.52%	-0.42%	-3.65%	-2.83%	-15.35%	-21.11%
Polonia	331.27	277.12	314.88	0.77%	1.45%	2.05%	1.50%	2.23%	3.82%
România	287.39	243.98	275.70	-1.28%	-0.01%	4.12%	10.79%	13.46%	13.97%
Ungaria	256.53	189.33	208.91	11.78%	-5.15%	-7.42%	-5.24%	-8.05%	-4.45%



PREȚ MEDIU PONDERAT LA INTRAREA ÎN ABATOR - CARCASE DE TĂURAȘI (A)

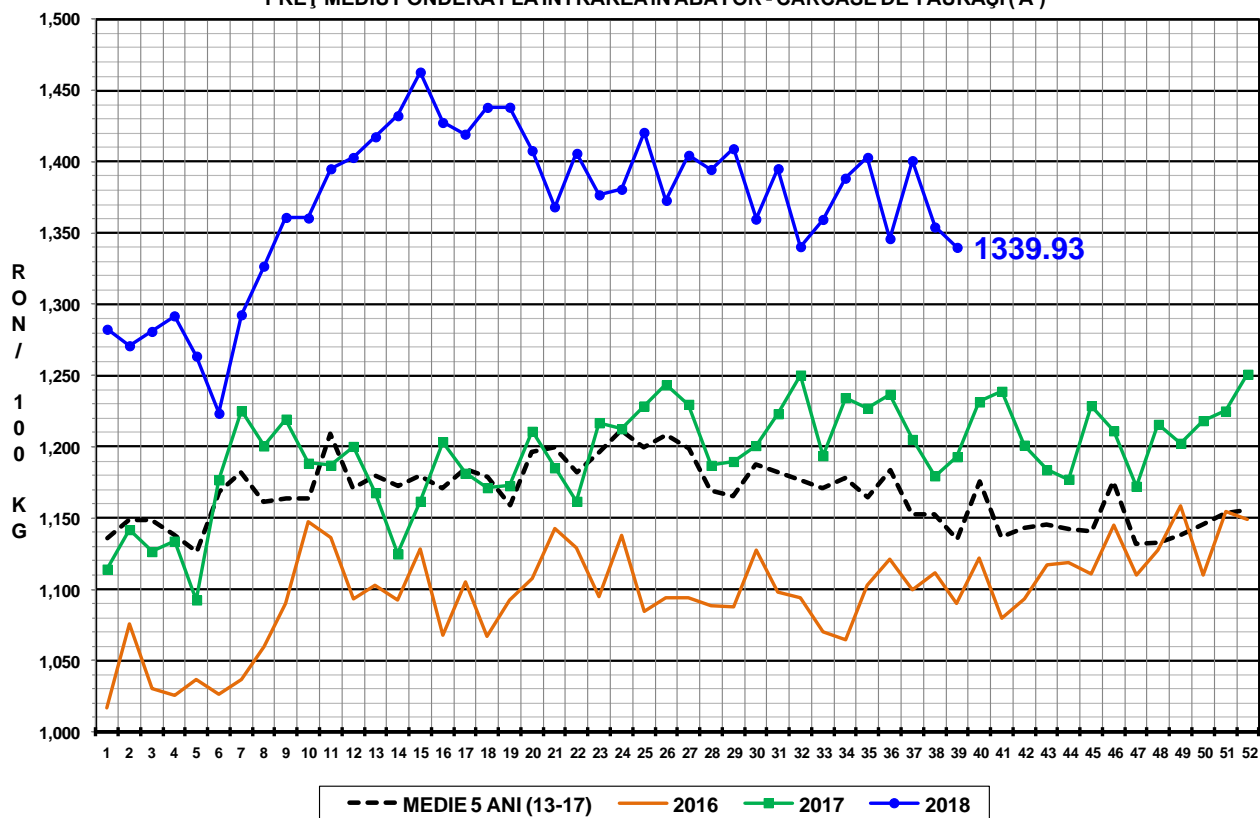

PREȚ MEDIU PONDERAT LA INTRAREA ÎN ABATOR - CARCASE DE VACI (D)

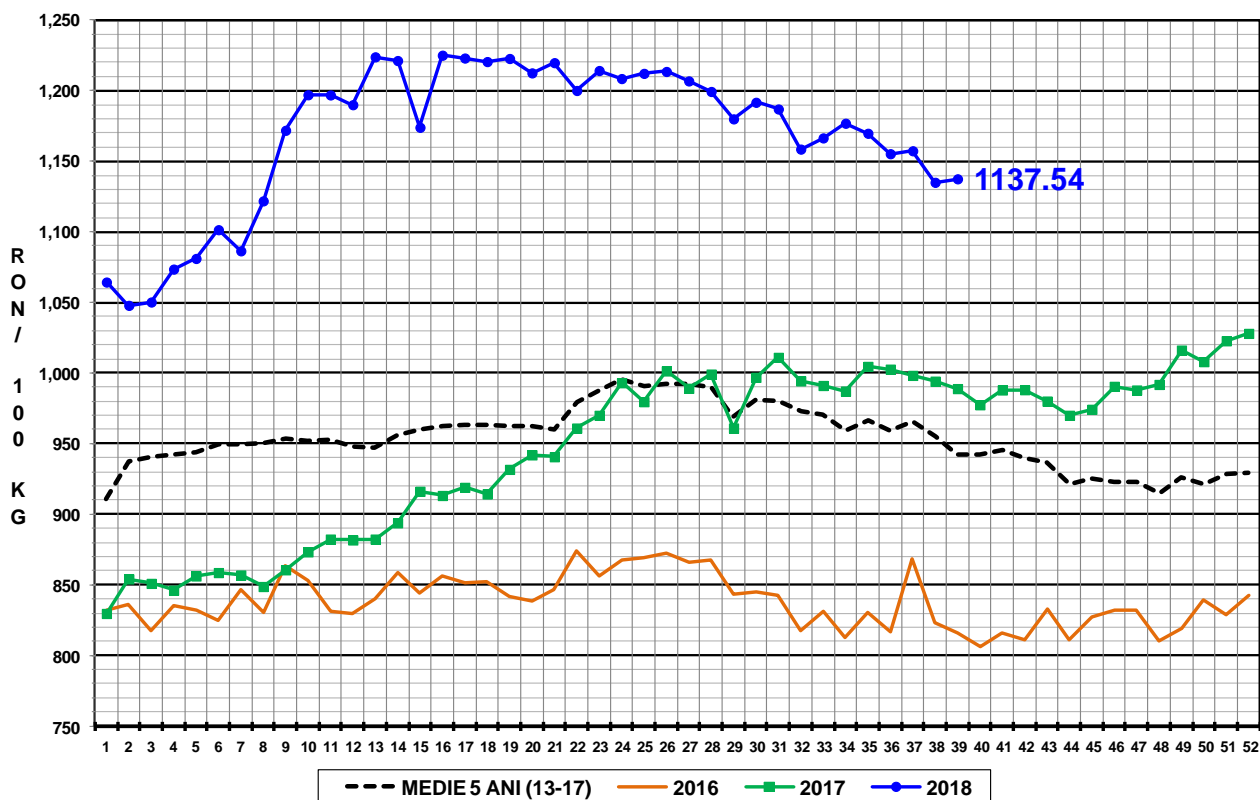

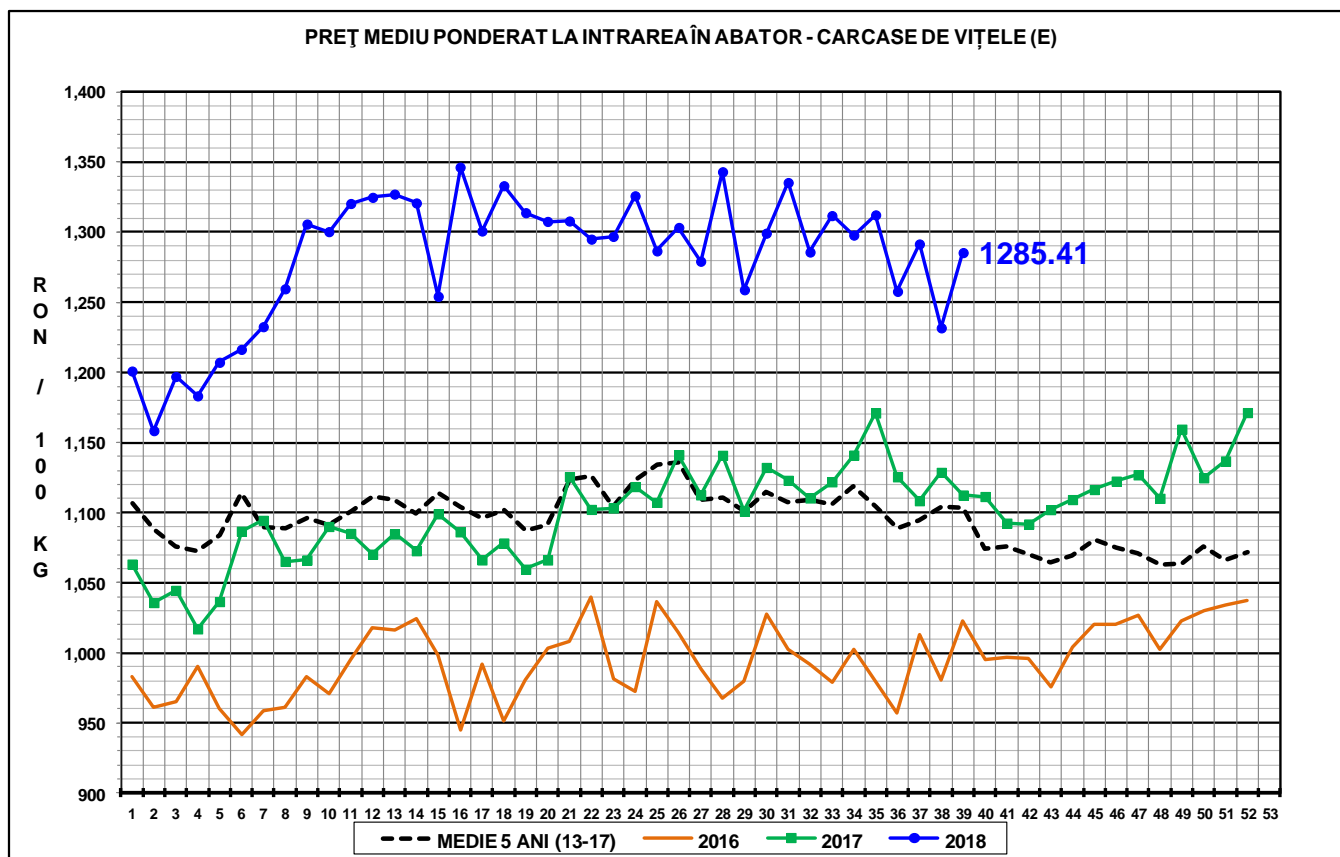

N.B. Prețurile medii ponderate săptămânale au fost calculate după cum urmează:

1. În toate cazurile de la paginile 1 - 3 și în cazul „per combinație categorie, clasă de conformație și grad de acoperire cu grăsime” de la pagina 4, au fost aplicate ponderi „real time”, care constau în greutatea individuală în viu, sau în carcasă ale bovinelor. Prețul mediu ponderat săptămânal (în viu sau în carcasă) este egal cu suma produselor dintre prețul individual (în viu sau în carcasă) și greutatea individuală (în viu sau în carcasă) împărțită la suma ponderilor (greutățile în viu sau în carcasă).

2. În cazul „per categorie” de la paginile 4 - 7, au fost aplicate ponderi bazate pe „cifrele istorice” comunicate de statele membre privind distribuția în clasele SEUROP.