



Prețul de piață al bovinelor la intrarea în abator Săptămâna 38 (17 – 23 septembrie 2018)

SITUAȚIA CARCASELOR DE BOVINE CLASIFICATE ÎN FUNCȚIE DE PROVENIENȚA BOVINELOR SACRIFICATE
ÎN SĂPTĂMÂNA 17 - 23 SEPTEMBRIE 2018

PROVENIENȚĂ BOVINE SACRIFICATE	CARCASE CLASIFICATE:						PREȚ FEZABIL CATEGORIILE:						
	BOVINE CU VÂRSTA:				TOTAL		A, B, C, D, E, Z				V		
	DE 8 LUNI SAU MAI MULT (A, B, C, D, E, Z)		MAI MICĂ DE 8 LUNI (V)				TOATE CLASELE		CLASELE CONFORM ART 7, REG (UE) 2017/1184		TOATE CLASELE		
	NUMĂR	%	NUMĂR	%	NUMĂR	%	NUMĂR	%	NUMĂR	%	NUMĂR	%	
CUMPARATE	2,431	52.4	135	2.9	2,566	55.3	2,335	50.3	788	17.0	109	2.3	
FERME PROPRII ALE ABATOARELOR	232	5.0	29	0.6	261	5.6	229	4.9	50	1.1	23	0.5	
PRESTĂRI SERVICII	PRODUCĂTORI	1,326	28.6	175	3.8	1,501	32.3	1,270	27.4	254	5.5	164	3.5
	COMERCIANȚI	284	6.1	28	0.6	312	6.7	283	6.1	40	0.9	26	0.6
TOTAL	4,273	92.1	367	7.9	4,640	100.0	4,117	88.7	1,132	24.4	322	6.9	

2,564 Carcase incluse în rapoartele naționale de prețuri de piață pentru carcasele de bovine cu vârsta de 8 luni sau mai mult
55.2% din total carcase clasificate

838 Carcase incluse în raportul național de prețuri de piață pentru Comisia Europeană
18.1% din total carcase clasificate

132 Carcase incluse în rapoartele naționale de prețuri de piață pentru carcasele de bovine cu vârsta mai mică de 8 luni (viței)
2.8% din total carcase clasificate

Factor general de ajustare pentru cheltuielile de transport a prețurilor raportate: 0.08 RON/kg carcasă caldă-2%

Prețul în viu al bovinelor din toate clasele de conformație și acoperire cu grăsime
la intrarea în abator în săptămâna 17 - 23 septembrie 2018

Categorie	Număr	Greutate în viu (kg)	Preț în viu (RON / 100 kg)	Modificare preț	
				1 săpt	1 an
"A" - TĂURAȘI	298	462.3	681.2	-1.22%	13.52%
"B" - TAURI	175	482.0	622.7	-7.03%	7.18%
"C" - BOI	16	762.1	842.1	27.47%	52.62%
"D" - VACI	1,573	470.6	529.9	-1.57%	16.33%
"E" - VIȚELE	367	441.7	575.7	-5.74%	5.87%
"Z" - TINERET BOVIN	135	373.6	598.3	-4.63%	8.81%
A + B + C + D + E + Z	2,564	463.0	566.4	-2.74%	15.54%
"V" - VIȚEI	132	240.1	606.1	-0.78%	11.09%



Raport național prețuri de piață carcase de bovine cu vârsta de 8 luni sau mai mult, la intrarea în abator conform grilei UE

Săptămâna: 38

din: 17/09/18

până în 23/09/18

"A"- CARCASE DE MASCULI NECASTRAȚI CU VÂRSTA CUPRINSĂ ÎNTRE 12 LUNI ȘI MAI PUȚIN DE 24 DE LUNI (TĂURAȘI)								
CONFORMAȚIE	PREȚ MEDIU (RON / 100 kg)					NUMĂR CARCASE	TOTAL	
	GRĂSIMI						GREUTATE MEDIE	PREȚ MEDIU (RON / 100 kg)
	1	2	3	4	5			
E	0.0	0.0	0.0	0.0	0.0	0	0.0	0.0
U	1358.0	1255.0	0.0	0.0	0.0	3	423.2	1330.8
R	1471.2	1572.1	1445.2	0.0	0.0	35	327.3	1484.4
O	1248.6	1331.5	1241.2	1109.0	0.0	172	245.5	1279.7
P	1273.1	1317.7	0.0	0.0	0.0	88	187.3	1281.6
TOTAL	1287.4	1354.1	1366.1	1109.0	0.0	298	239.7	1313.9

"B"- CARCASE DE MASCULI NECASTRAȚI CU VÂRSTA DE 24 DE LUNI ȘI MAI MULT (TAURI)								
CONFORMAȚIE	PREȚ MEDIU (RON / 100 kg)					NUMĂR CARCASE	TOTAL	
	GRĂSIMI						GREUTATE MEDIE	PREȚ MEDIU (RON / 100 kg)
	1	2	3	4	5			
E	0.0	0.0	0.0	0.0	0.0	0	0.0	0.0
U	0.0	0.0	1376.9	0.0	0.0	2	365.5	1376.9
R	1343.6	0.0	1657.0	0.0	0.0	6	334.1	1400.3
O	1213.9	1215.9	1187.4	1127.0	0.0	97	257.3	1210.8
P	1215.6	1182.1	1345.2	0.0	0.0	70	216.8	1218.6
TOTAL	1220.8	1202.3	1313.9	1127.0	0.0	175	244.9	1225.3

"C"- CARCASE DE MASCULI CASTRAȚI CU VÂRSTA DE 12 LUNI ȘI MAI MULT (BOI)								
CONFORMAȚIE	PREȚ MEDIU (RON / 100 kg)					NUMĂR CARCASE	TOTAL	
	GRĂSIMI						GREUTATE MEDIE	PREȚ MEDIU (RON / 100 kg)
	1	2	3	4	5			
E	0.0	0.0	0.0	0.0	0.0	0	0.0	0.0
U	0.0	0.0	0.0	0.0	0.0	0	0.0	0.0
R	2049.0	1586.2	0.0	0.0	0.0	6	483.1	1817.1
O	1279.5	1406.6	1403.0	0.0	0.0	8	356.2	1352.4
P	0.0	1406.0	0.0	0.0	0.0	2	407.7	1406.0
TOTAL	1699.2	1480.7	1403.0	0.0	0.0	16	410.2	1564.3

"D"- CARCASE DE FEMELE CARE AU FĂȚAT (VACI)								
CONFORMAȚIE	PREȚ MEDIU (RON / 100 kg)					NUMĂR CARCASE	TOTAL	
	GRĂSIMI						GREUTATE MEDIE	PREȚ MEDIU (RON / 100 kg)
	1	2	3	4	5			
E	0.0	0.0	0.0	0.0	0.0	0	0.0	0.0
U	1208.0	0.0	927.0	1349.0	1178.8	5	453.5	1165.5
R	1202.1	1179.1	1168.8	1284.1	0.0	48	313.5	1195.9
O	1096.1	1122.9	1169.6	1184.1	1231.8	576	241.1	1125.5
P	1094.4	1109.2	1177.8	1364.8	1434.0	944	205.9	1107.6
TOTAL	1097.1	1118.0	1169.3	1256.0	1240.2	1573	222.9	1118.9

"E"- CARCASE ALE ALTOR BOVINE FEMELE CU VÂRSTA DE 12 LUNI ȘI MAI MULT (VIȚELE)								
CONFORMAȚIE	PREȚ MEDIU (RON / 100 kg)					NUMĂR CARCASE	TOTAL	
	GRĂSIMI						GREUTATE MEDIE	PREȚ MEDIU (RON / 100 kg)
	1	2	3	4	5			
E	0.0	0.0	0.0	0.0	0.0	0	0.0	0.0
U	1358.0	1262.1	0.0	0.0	0.0	4	324.6	1294.9
R	1107.0	1130.4	1168.2	1279.1	0.0	15	278.6	1162.4
O	1015.3	1225.9	1282.1	1257.9	1258.0	200	241.2	1163.5
P	1095.5	1172.6	1212.3	0.0	0.0	148	184.7	1121.4
TOTAL	1061.8	1208.9	1259.8	1261.4	1258.0	367	220.8	1151.3

"Z"- CARCASE DE BOVINE CU VÂRSTA CUPRINSĂ ÎNTRE 8 LUNI ȘI MAI PUȚIN DE 12 LUNI (TINERET BOVIN)								
CONFORMAȚIE	PREȚ MEDIU (RON / 100 kg)					NUMĂR CARCASE	TOTAL	
	GRĂSIMI						GREUTATE MEDIE	PREȚ MEDIU (RON / 100 kg)
	1	2	3	4	5			
E	0.0	0.0	0.0	0.0	0.0	0	0.0	0.0
U	0.0	0.0	0.0	0.0	0.0	0	0.0	0.0
R	1296.5	1437.1	1401.0	0.0	0.0	12	218.2	1356.3
O	1169.2	1295.6	1405.0	0.0	0.0	38	213.5	1205.2
P	1161.5	1159.0	1173.0	0.0	0.0	85	170.8	1160.8
TOTAL	1176.0	1227.0	1330.4	0.0	0.0	135	187.0	1195.3

TOATE CATEGORIILE								
CONFORMAȚIE	PREȚ MEDIU (RON / 100 kg)					NUMĂR CARCASE	TOTAL	
	GRĂSIMI						GREUTATE MEDIE	PREȚ MEDIU (RON / 100 kg)
	1	2	3	4	5			
E	0.0	0.0	0.0	0.0	0.0	0	0.0	0.0
U	1323.0	1260.1	1201.2	1349.0	1178.8	14	397.6	1261.2
R	1414.8	1348.6	1277.3	1282.9	0.0	122	313.2	1347.6
O	1136.7	1197.9	1199.9	1203.9	1240.8	1091	243.1	1169.9
P	1119.3	1134.0	1191.4	1364.8	1434.0	1337	200.9	1129.7
TOTAL	1140.1	1180.9	1209.7	1249.1	1243.2	2564	225.3	1163.8



Raport național parțial prețuri de piață carcase de bovine cu vârsta de 8 luni sau mai mult, la intrarea în abator conform grilei UE (*)

Săptămâna: 38

din: 17/09/18

până în 23/09/18

"A"- CARCASE DE MASCULI NECASTRAȚI CU VÂRSTA CUPRINSĂ ÎNTRE 12 LUNI ȘI MAI PUȚIN DE 24 DE LUNI (TĂURAȘI)								
CONFORMAȚIE	PREȚ MEDIU (RON / 100 kg)					NUMĂR CARCASE	TOTAL	
	GRĂSIME						GREUTATE MEDIE	PREȚ MEDIU (RON / 100 kg)
	1	2	3	4	5			
E	0.0	0.0	0.0	0.0	0.0	0	0.0	0.0
U	1358.0	1255.0	0.0	0.0	0.0	3	423.2	1330.8
R	1471.2	1572.1	1420.8	0.0	0.0	34	328.3	1478.3
O	1261.5	1355.5	1264.5	1109.0	0.0	155	244.8	1297.1
P	1271.3	1317.7	0.0	0.0	0.0	83	186.7	1280.8
TOTAL	1296.1	1373.2	1363.7	1109.0	0.0	275	239.5	1324.6

"B"- CARCASE DE MASCULI NECASTRAȚI CU VÂRSTA DE 24 DE LUNI ȘI MAI MULT (TAURI)								
CONFORMAȚIE	PREȚ MEDIU (RON / 100 kg)					NUMĂR CARCASE	TOTAL	
	GRĂSIME						GREUTATE MEDIE	PREȚ MEDIU (RON / 100 kg)
	1	2	3	4	5			
E	0.0	0.0	0.0	0.0	0.0	0	0.0	0.0
U	0.0	0.0	1376.9	0.0	0.0	2	365.5	1376.9
R	1351.6	0.0	0.0	0.0	0.0	4	341.2	1351.6
O	1235.5	1301.7	1212.0	0.0	0.0	74	251.2	1239.5
P	1242.4	1182.1	1345.2	0.0	0.0	58	217.4	1239.9
TOTAL	1243.8	1233.7	1299.4	0.0	0.0	138	241.2	1247.3

"C"- CARCASE DE MASCULI CASTRAȚI CU VÂRSTA DE 12 LUNI ȘI MAI MULT (BOI)								
CONFORMAȚIE	PREȚ MEDIU (RON / 100 kg)					NUMĂR CARCASE	TOTAL	
	GRĂSIME						GREUTATE MEDIE	PREȚ MEDIU (RON / 100 kg)
	1	2	3	4	5			
E	0.0	0.0	0.0	0.0	0.0	0	0.0	0.0
U	0.0	0.0	0.0	0.0	0.0	0	0.0	0.0
R	2049.0	1586.2	0.0	0.0	0.0	6	483.1	1817.1
O	1279.5	1406.6	1403.0	0.0	0.0	8	356.2	1352.4
P	0.0	1406.0	0.0	0.0	0.0	2	407.7	1406.0
TOTAL	1699.2	1480.7	1403.0	0.0	0.0	16	410.2	1564.3

"D"- CARCASE DE FEMELE CARE AU FĂTAT (VACI)								
CONFORMAȚIE	PREȚ MEDIU (RON / 100 kg)					NUMĂR CARCASE	TOTAL	
	GRĂSIME						GREUTATE MEDIE	PREȚ MEDIU (RON / 100 kg)
	1	2	3	4	5			
E	0.0	0.0	0.0	0.0	0.0	0	0.0	0.0
U	1208.0	0.0	927.0	1349.0	1178.8	5	453.5	1165.5
R	1202.1	1164.4	1164.5	1284.1	0.0	46	315.0	1191.5
O	1096.1	1123.9	1168.7	1184.1	1231.8	572	241.0	1125.4
P	1091.1	1109.9	1177.8	1364.8	1434.0	842	207.5	1107.0
TOTAL	1095.2	1118.3	1168.3	1256.0	1240.2	1465	224.8	1118.8

"E"- CARCASE ALE ALTOR BOVINE FEMELE CU VÂRSTA DE 12 LUNI ȘI MAI MULT (VIȚELE)								
CONFORMAȚIE	PREȚ MEDIU (RON / 100 kg)					NUMĂR CARCASE	TOTAL	
	GRĂSIME						GREUTATE MEDIE	PREȚ MEDIU (RON / 100 kg)
	1	2	3	4	5			
E	0.0	0.0	0.0	0.0	0.0	0	0.0	0.0
U	1358.0	1262.1	0.0	0.0	0.0	4	324.6	1294.9
R	1144.6	1087.6	1168.2	1279.1	0.0	13	286.6	1158.9
O	1001.0	1221.9	1297.4	1256.1	1258.0	171	235.7	1144.3
P	1094.0	1141.7	1223.3	0.0	0.0	137	182.8	1110.5
TOTAL	1055.6	1199.0	1263.5	1261.6	1258.0	325	216.5	1135.8

"Z"- CARCASE DE BOVINE CU VÂRSTA CUPRINSĂ ÎNTRE 8 LUNI ȘI MAI PUȚIN DE 12 LUNI (TINERET BOVIN)								
CONFORMAȚIE	PREȚ MEDIU (RON / 100 kg)					NUMĂR CARCASE	TOTAL	
	GRĂSIME						GREUTATE MEDIE	PREȚ MEDIU (RON / 100 kg)
	1	2	3	4	5			
E	0.0	0.0	0.0	0.0	0.0	0	0.0	0.0
U	0.0	0.0	0.0	0.0	0.0	0	0.0	0.0
R	1296.5	1441.6	1401.0	0.0	0.0	11	227.9	1354.3
O	1169.0	1295.6	1405.0	0.0	0.0	37	215.4	1205.7
P	1158.9	1152.5	0.0	0.0	0.0	68	174.5	1156.6
TOTAL	1176.3	1227.6	1403.4	0.0	0.0	116	192.6	1196.3

TOATE CATEGORIILE								
CONFORMAȚIE	PREȚ MEDIU (RON / 100 kg)					NUMĂR CARCASE	TOTAL	
	GRĂSIME						GREUTATE MEDIE	PREȚ MEDIU (RON / 100 kg)
	1	2	3	4	5			
E	0.0	0.0	0.0	0.0	0.0	0	0.0	0.0
U	1323.0	1260.1	1201.2	1349.0	1178.8	14	397.6	1261.2
R	1423.7	1345.4	1252.3	1282.9	0.0	114	317.1	1344.2
O	1136.2	1200.3	1195.4	1199.7	1240.8	1017	241.4	1168.9
P	1118.0	1131.3	1192.0	1364.8	1434.0	1190	202.2	1129.0
TOTAL	1140.9	1180.9	1203.2	1252.3	1243.2	2335	226.0	1163.7

(*) Pentru calcularea prețurilor medii au fost luate în considerare doar bovinele cumparate de către abatoare



**Raport prețuri de piață din România versus prețuri de piață comunitare
conform Art.7 Regulamentul de punere în aplicare (UE) 2017/1184 al Comisiei din 20 aprilie 2017**

Săptămâna: 38

din: 17/09/18

până în: 23/09/18

CATEGORIA	CLASA	PREȚ MEDIU			PREȚ RO /PREȚ COMUNITAR (%)
		ROMANIA		UE	
		RON / 100 kg	€ / 100 kg	€ / 100 kg	
Z	U2	0.00	0.00	416.27	
Z	U3	0.00	0.00	412.84	
Z	R2	1437.14	308.95	382.72	-19.28
Z	R3	1401.00	301.18	369.89	-18.58*
Z	O2	1295.63	278.53	346.70	-19.66
Z	O3	1405.00	302.04	337.51	-10.51
Z		1327.99	285.49	371.49	-23.15
A	U2	1255.00	269.79	398.56	-32.31
A	U3	0.00	0.00	389.59	
A	R2	1572.05	337.95	372.87	-9.37
A	R3	1445.22	310.69	374.45	-17.03*
A	O2	1331.49	286.24	337.65	-15.23
A	O3	1241.17	266.82	346.35	-22.96
A		1354.20	291.12	373.43	-22.04
B	R3	1657.00	356.21	326.38	9.14
C	U2	0.00	0.00	408.97	
C	U3	0.00	0.00	411.76	
C	U4	0.00	0.00	418.46	
C	R3	0.00	0.00	396.76	*
C	R4	0.00	0.00	411.44	
C	O3	1403.00	301.61	367.87	-18.01
C	O4	0.00	0.00	387.58	
C		1403.00	301.61	393.61	-23.37
D	R3	1168.82	251.27	345.34	-27.24
D	R4	1284.06	276.04	315.58	-12.53
D	O2	1122.87	241.39	270.25	-10.68
D	O3	1169.60	251.43	291.27	-13.68*
D	O4	1184.11	254.55	294.02	-13.42
D	P2	1109.20	238.45	240.19	-0.72
D	P3	1177.83	253.20	277.03	-8.60
D		1135.06	244.01	290.43	-15.98
E	U2	1262.08	271.32	431.15	-37.07
E	U3	0.00	0.00	424.35	
E	R2	1130.40	243.01	376.71	-35.49
E	R3	1168.21	251.14	382.11	-34.28*
E	R4	1279.10	274.97	396.00	-30.56
E	O2	1225.85	263.53	301.37	-12.56
E	O3	1282.14	275.63	330.06	-16.49
E	O4	1257.91	270.42	370.14	-26.94
E		1231.74	264.80	383.66	-30.98
TOATE CATEGORIILE		1231.23	264.69	346.83	-23.68

* CATEGORII ȘI CLASE DE REFERINȚĂ ÎN UE28: Z3, AR3, CR3, DO3 ȘI ER3



**CARCASE DE CARCASE DE BOVINE CU VÂRSTA DE 8 LUNI SAU MAI MULT LA INTRAREA ÎN ABATOR
CONFORM ART.7 REGULAMENTUL DE PUNERE ÎN APLICARE (UE) 2017/1184 AL COMISIEI DIN 20 APRILIE 2017**

Cotații naționale (RON / 100 kg)	SĂPT 38 / 2018	VARIAȚIE		
		1 SĂPT	1 AN	Medie 5 ani (13 - 17)
Tăurași "A"	1,354.20	-3.32%	14.80%	17.51%
Vaci "D"	1,135.06	-1.93%	14.16%	18.79%
Vițele "E"	1,231.74	-4.63%	9.13%	11.51%

Prețuri medii europene (€ / 100 kg)	SĂPT 38 / 2018			VARIAȚIE					
				1 SĂPT			1 AN		
	A	D	E	A	D	E	A	D	E
Uniunea Europeană	373.43	290.42	383.66	0.21%	1.05%	-0.30%	-1.89%	-1.87%	-1.26%
Franța	375.18	328.82	405.69	0.09%	-0.13%	0.33%	-3.21%	0.43%	-1.14%
Germania	380.15	282.71	351.52	0.04%	-0.68%	-0.37%	-1.46%	-9.16%	-2.60%
Italia	403.56	251.07	444.82	-0.04%	1.06%	-0.39%	-3.65%	-1.21%	2.31%
Marea Britanie	391.60	294.27	415.41	0.90%	0.44%	0.31%	-0.69%	-3.99%	-1.46%
Olanda	347.91	249.68	222.90	-0.84%	1.16%	-3.21%	-3.47%	-15.80%	-22.15%
Polonia	328.75	273.17	308.54	0.22%	-0.60%	-0.14%	0.75%	0.16%	1.02%
România	291.12	244.01	264.79	-3.58%	-2.19%	-4.89%	13.49%	12.86%	7.88%
Ungaria	229.50	199.60	225.65	-14.95%	2.62%	8.01%	-12.78%	-2.62%	2.65%



PREȚ MEDIU PONDERAT LA INTRAREA ÎN ABATOR - CARCASE DE TĂURAȘI (A)

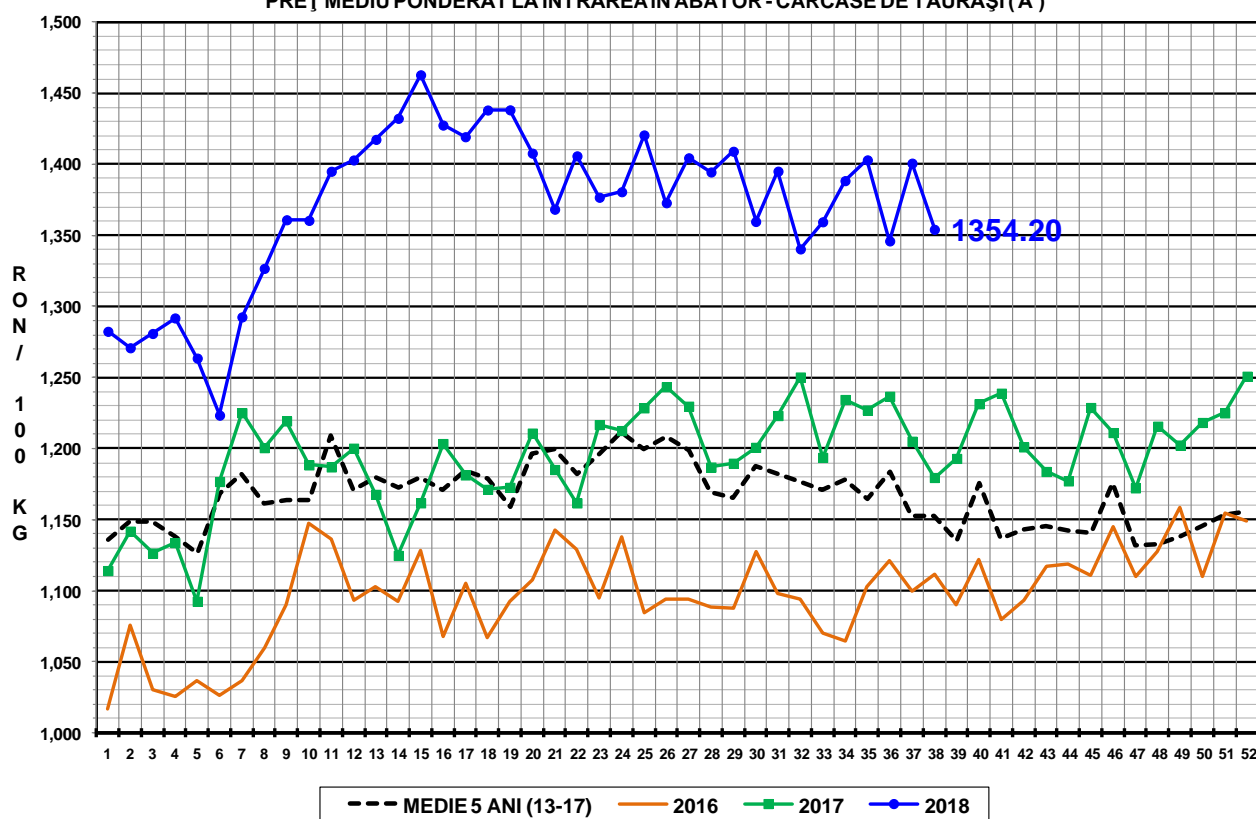

PREȚ MEDIU PONDERAT LA INTRAREA ÎN ABATOR - CARCASE DE VACI (D)

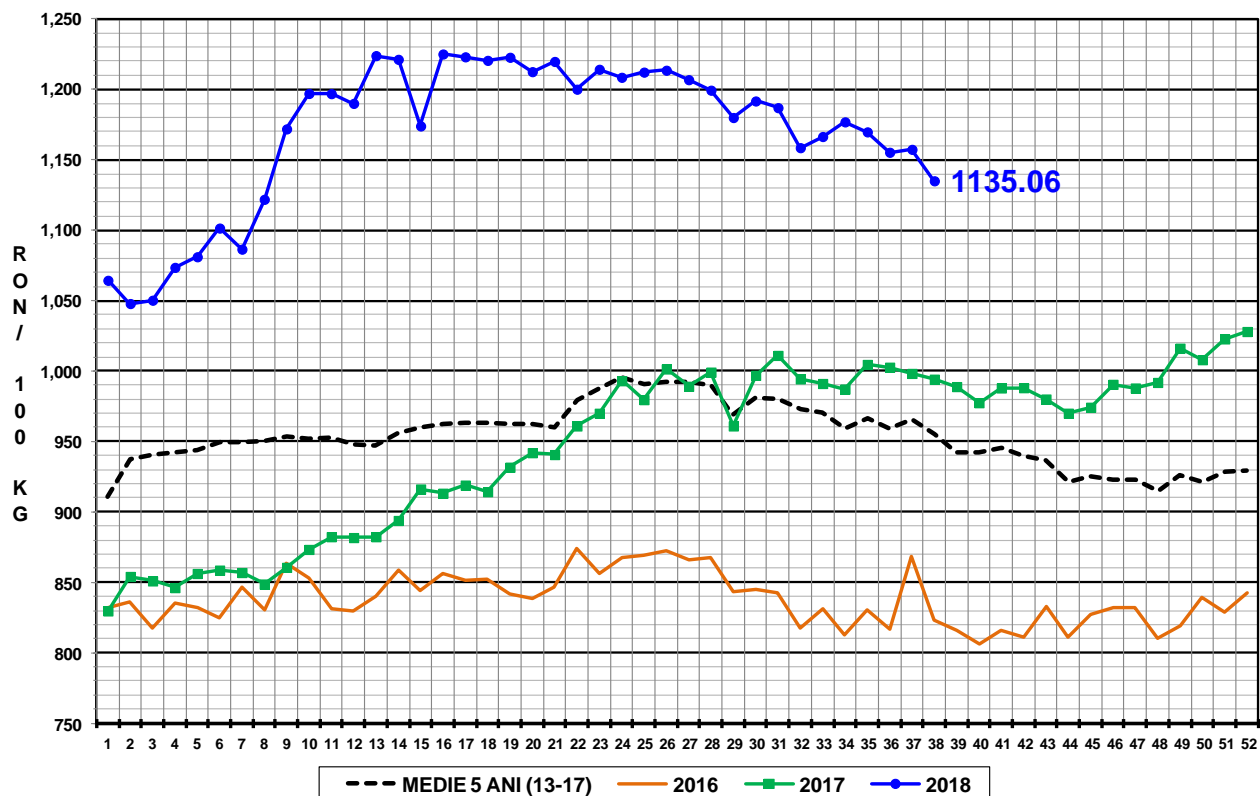

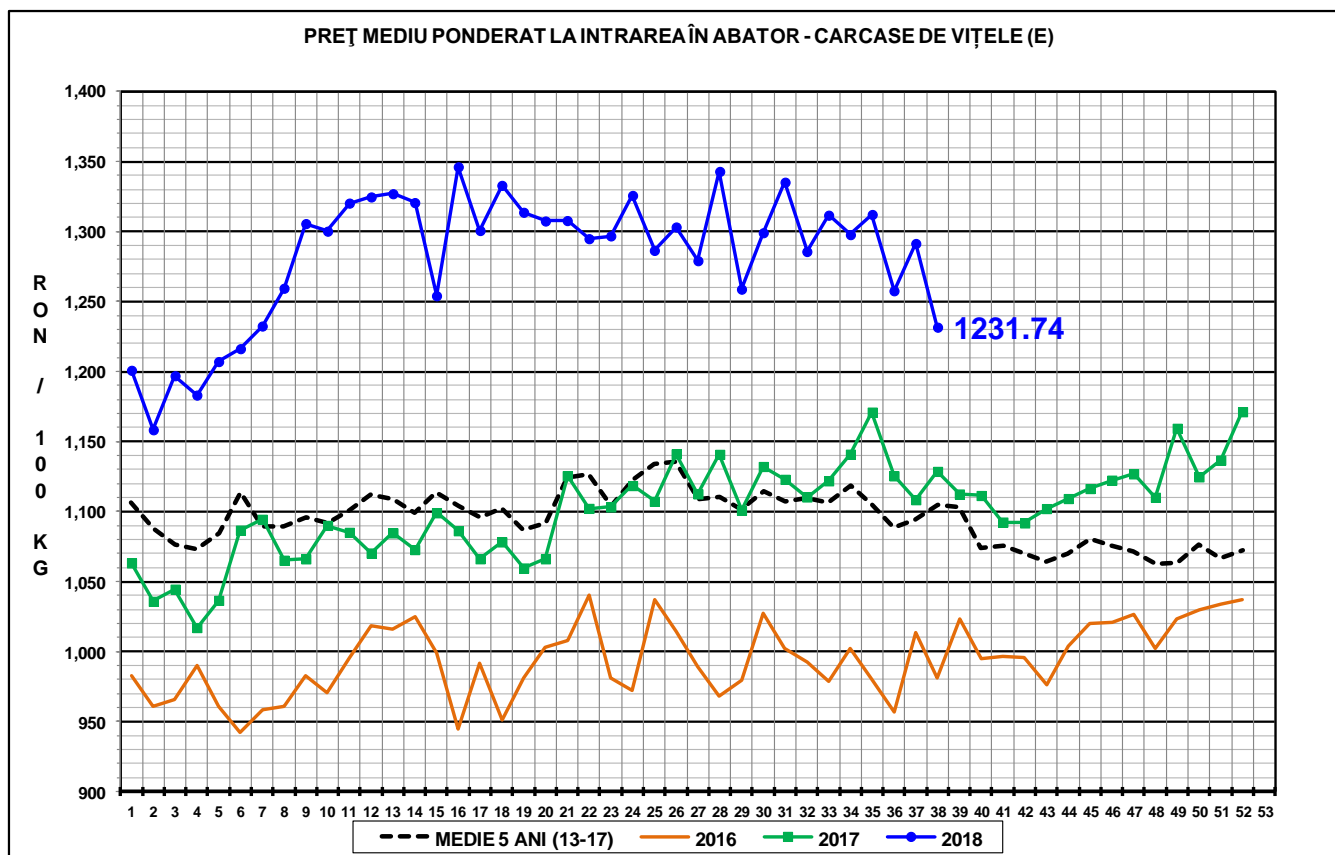

N.B. Prețurile medii ponderate săptămânale au fost calculate după cum urmează:

1. În toate cazurile de la paginile 1 - 3 și în cazul „per combinație categorie, clasă de conformație și grad de acoperire cu grăsime” de la pagina 4, au fost aplicate ponderi „real time”, care constau în greutatea individuale în viu, sau în carcasă ale bovinelor. Prețul mediu ponderat săptămânal (în viu sau în carcasă) este egal cu suma produselor dintre prețul individual (în viu sau în carcasă) și greutatea individuală (în viu sau în carcasă) împărțită la suma ponderilor (greutățile în viu sau în carcasă).
2. În cazul „per categorie” de la paginile 4 - 7, au fost aplicate ponderi bazate pe „cifrele istorice” comunicate de statele membre privind distribuția în clasele SEUROP.