



# Prețul de piață al bovinelor la intrarea în abator Săptămâna 37 (10 – 16 septembrie 2018)

SITUAȚIA CARCASELOR DE BOVINE CLASIFICATE ÎN FUNCȚIE DE PROVENIENȚA BOVINELOR SACRIFICATE  
ÎN SĂPTĂMÂNA 10 - 16 SEPTEMBRIE 2018

PROVENIENȚĂ BOVINE  SACRIFICATE	CARCASE CLASIFICATE:						PREȚ FEZABIL CATEGORIILE:						
	BOVINE CU VÂRSTA:				TOTAL		A, B, C, D, E, Z				V		
	DE 8 LUNI SAU MAI MULT (A, B, C, D, E, Z)		MAI MICĂ DE 8 LUNI (V)				TOATE CLASELE		CLASELE CONFORM ART 7, REG (UE) 2017/1184		TOATE CLASELE		
	NUMĂR	%	NUMĂR	%	NUMĂR	%	NUMĂR	%	NUMĂR	%	NUMĂR	%	
CUMĂRATE	2,165	50.3	111	2.6	2,276	52.9	2,044	47.5	759	17.6	65	1.5	
FERME PROPRII ALE ABATOARELOR	216	5.0	29	0.7	245	5.7	214	5.0	45	1.0	28	0.7	
PRESTĂRI SERVICII	PRODUCĂTORI	1,392	32.3	113	2.6	1,505	35.0	1,322	30.7	242	5.6	104	2.4
	COMERCIANȚI	248	5.8	32	0.7	280	6.5	248	5.8	44	1.0	31	0.7
TOTAL	4,021	93.4	285	6.6	4,306	100.0	3,828	88.9	1,090	25.3	228	5.3	

**2,258** Carcase incluse în rapoartele naționale de prețuri de piață pentru carcasele de bovine cu vârsta de 8 luni sau mai mult  
**52.5%** din total carcase clasificate

**804** Carcase incluse în raportul național de prețuri de piață pentru Comisia Europeană  
**18.6%** din total carcase clasificate

**93** Carcase incluse în rapoartele naționale de prețuri de piață pentru carcasele de bovine cu vârsta mai mică de 8 luni (viței)  
**2.2%** din total carcase clasificate

**Factor general de ajustare pentru cheltuielile de transport a prețurilor raportate: 0.08 RON/kg carcasă caldă-2%**

Prețul în viu al bovinelor din toate clasele de conformație și acoperire cu grăsime  
la intrarea în abator în săptămâna 10 - 16 septembrie 2018

Categorია	Număr	Greutate în viu (kg)	Preț în viu (RON / 100 kg)	Modificare preț	
				1 săpt	1 an
"A" - TĂURAȘI	337	439.7	689.7	5.82%	14.28%
"B" - TAURI	140	514.2	669.8	-1.34%	13.26%
"C" - BOI	25	662.0	660.6	-16.46%	3.52%
"D" - VACI	1,363	479.4	538.3	0.84%	17.57%
"E" - VIȚELE	301	436.9	610.8	2.42%	12.34%
"Z" - TINERET BOVIN	92	377.7	627.3	1.90%	13.31%
A + B + C + D + E + Z	2,258	467.8	582.4	1.51%	18.17%
"V" - VIȚEI	93	230.1	610.8	-0.69%	12.32%



**Raport național prețuri de piață carcase de bovine cu vârsta de 8 luni sau mai mult, la intrarea în abator conform grilei UE**

Săptămâna: 37

din: 10/09/18

până în 16/09/18

<b>"A" - CARCASE DE MASCULI NECASTRAȚI CU VÂRSTA CUPRINSĂ ÎNȚRE 12 LUNI ȘI MAI PUȚIN DE 24 DE LUNI (TĂURAȘI)</b>								
CONFORMAȚIE	PREȚ MEDIU (RON / 100 kg )					NUMĂR CARCASE	TOTAL	
	GRĂSIME						GREUTATE MEDIE	PREȚ MEDIU (RON / 100 kg )
	1	2	3	4	5			
E	0.0	0.0	0.0	0.0	0.0	0	0.0	0.0
U	0.0	0.0	0.0	0.0	0.0	0	0.0	0.0
R	1515.6	1443.8	1572.6	0.0	0.0	24	309.0	1484.7
O	1299.5	1366.3	1471.7	0.0	0.0	188	241.2	1329.8
P	1285.4	1335.9	0.0	0.0	0.0	125	190.7	1294.7
<b>TOTAL</b>	<b>1307.3</b>	<b>1373.3</b>	<b>1490.1</b>	<b>0.0</b>	<b>0.0</b>	<b>337</b>	<b>227.3</b>	<b>1333.9</b>

<b>"B" - CARCASE DE MASCULI NECASTRAȚI CU VÂRSTA DE 24 DE LUNI ȘI MAI MULT (TAURI)</b>								
CONFORMAȚIE	PREȚ MEDIU (RON / 100 kg )					NUMĂR CARCASE	TOTAL	
	GRĂSIME						GREUTATE MEDIE	PREȚ MEDIU (RON / 100 kg )
	1	2	3	4	5			
E	0.0	0.0	0.0	0.0	0.0	0	0.0	0.0
U	0.0	0.0	0.0	1272.0	0.0	1	431.9	1272.0
R	1297.9	1327.5	1495.9	1556.0	0.0	22	394.8	1420.0
O	1305.8	1321.6	1266.1	1362.1	0.0	56	272.8	1308.2
P	1253.6	1170.0	0.0	0.0	0.0	61	201.0	1252.3
<b>TOTAL</b>	<b>1277.1</b>	<b>1318.6</b>	<b>1404.7</b>	<b>1454.6</b>	<b>0.0</b>	<b>140</b>	<b>261.8</b>	<b>1315.6</b>

<b>"C" - CARCASE DE MASCULI CASTRAȚI CU VÂRSTA DE 12 LUNI ȘI MAI MULT (BOI)</b>								
CONFORMAȚIE	PREȚ MEDIU (RON / 100 kg )					NUMĂR CARCASE	TOTAL	
	GRĂSIME						GREUTATE MEDIE	PREȚ MEDIU (RON / 100 kg )
	1	2	3	4	5			
E	0.0	0.0	0.0	0.0	0.0	0	0.0	0.0
U	0.0	0.0	0.0	0.0	0.0	0	0.0	0.0
R	0.0	1608.0	0.0	0.0	0.0	1	310.7	1608.0
O	1368.3	1608.0	1204.0	1211.8	0.0	12	357.9	1302.3
P	1297.6	0.0	1237.0	0.0	0.0	12	322.9	1249.3
<b>TOTAL</b>	<b>1340.7</b>	<b>1608.0</b>	<b>1225.4</b>	<b>1211.8</b>	<b>0.0</b>	<b>25</b>	<b>339.2</b>	<b>1289.3</b>

<b>"D" - CARCASE DE FEMELE CARE AU FĂTAT (VACI)</b>								
CONFORMAȚIE	PREȚ MEDIU (RON / 100 kg )					NUMĂR CARCASE	TOTAL	
	GRĂSIME						GREUTATE MEDIE	PREȚ MEDIU (RON / 100 kg )
	1	2	3	4	5			
E	0.0	0.0	0.0	0.0	0.0	0	0.0	0.0
U	0.0	0.0	0.0	0.0	0.0	0	0.0	0.0
R	1146.2	1170.0	1212.6	1214.8	0.0	69	306.4	1188.0
O	1104.7	1142.6	1163.2	1251.4	0.0	526	246.0	1135.9
P	1093.5	1150.1	1184.1	1171.1	0.0	768	209.0	1119.3
<b>TOTAL</b>	<b>1098.6</b>	<b>1147.9</b>	<b>1174.2</b>	<b>1217.8</b>	<b>0.0</b>	<b>1363</b>	<b>228.2</b>	<b>1130.9</b>

<b>"E" - CARCASE ALE ALTOR BOVINE FEMELE CU VÂRSTA DE 12 LUNI ȘI MAI MULT (VIȚELE)</b>								
CONFORMAȚIE	PREȚ MEDIU (RON / 100 kg )					NUMĂR CARCASE	TOTAL	
	GRĂSIME						GREUTATE MEDIE	PREȚ MEDIU (RON / 100 kg )
	1	2	3	4	5			
E	0.0	0.0	0.0	0.0	0.0	0	0.0	0.0
U	0.0	0.0	0.0	0.0	0.0	0	0.0	0.0
R	1122.9	1253.9	1337.4	1256.2	0.0	21	291.1	1283.9
O	1158.2	1274.8	1334.7	1270.5	0.0	147	236.3	1261.1
P	1170.3	1195.8	1139.0	1177.0	0.0	133	183.2	1175.5
<b>TOTAL</b>	<b>1164.8</b>	<b>1248.2</b>	<b>1311.4</b>	<b>1257.9</b>	<b>0.0</b>	<b>301</b>	<b>216.7</b>	<b>1231.3</b>

<b>"Z" - CARCASE DE BOVINE CU VÂRSTA CUPRINSĂ ÎNȚRE 8 LUNI ȘI MAI PUȚIN DE 12 LUNI (TINERET BOVIN)</b>								
CONFORMAȚIE	PREȚ MEDIU (RON / 100 kg )					NUMĂR CARCASE	TOTAL	
	GRĂSIME						GREUTATE MEDIE	PREȚ MEDIU (RON / 100 kg )
	1	2	3	4	5			
E	0.0	0.0	0.0	0.0	0.0	0	0.0	0.0
U	0.0	0.0	0.0	0.0	0.0	0	0.0	0.0
R	1254.4	1346.0	0.0	1400.0	0.0	7	294.0	1322.3
O	1316.3	1286.0	0.0	0.0	0.0	37	202.8	1304.6
P	1186.7	1150.8	1124.0	0.0	0.0	48	165.0	1173.1
<b>TOTAL</b>	<b>1246.5</b>	<b>1255.0</b>	<b>1124.0</b>	<b>1400.0</b>	<b>0.0</b>	<b>92</b>	<b>190.0</b>	<b>1247.1</b>

<b>TOATE CATEGORIILE</b>								
CONFORMAȚIE	PREȚ MEDIU (RON / 100 kg )					NUMĂR CARCASE	TOTAL	
	GRĂSIME						GREUTATE MEDIE	PREȚ MEDIU (RON / 100 kg )
	1	2	3	4	5			
E	0.0	0.0	0.0	0.0	0.0	0	0.0	0.0
U	0.0	0.0	0.0	1272.0	0.0	1	431.9	1272.0
R	1291.5	1289.8	1343.0	1283.6	0.0	144	317.5	1301.9
O	1193.1	1221.4	1224.0	1264.4	0.0	966	244.9	1211.0
P	1143.3	1169.8	1185.9	1171.6	0.0	1147	202.9	1154.2
<b>TOTAL</b>	<b>1168.8</b>	<b>1208.1</b>	<b>1230.5</b>	<b>1260.9</b>	<b>0.0</b>	<b>2258</b>	<b>228.3</b>	<b>1193.4</b>



**Raport național parțial prețuri de piață carcase de bovine cu vârsta de 8 luni sau mai mult, la intrarea în abator conform grilei UE (\*)**

Săptămâna: 37

din: 10/09/18

până în 16/09/18

<b>"A"- CARCASE DE MASCULI NECASTRAȚI CU VÂRSTA CUPRINSĂ ÎNȚRE 12 LUNI ȘI MAI PUȚIN DE 24 DE LUNI (TĂURAȘI)</b>								
CONFORMAȚIE	PREȚ MEDIU (RON / 100 kg )					NUMĂR CARCASE	TOTAL	
	GRĂSIMI						GREUTATE MEDIE	PREȚ MEDIU (RON / 100 kg )
	1	2	3	4	5			
E	0.0	0.0	0.0	0.0	0.0	0	0.0	0.0
U	0.0	0.0	0.0	0.0	0.0	0	0.0	0.0
R	1515.6	1443.8	1500.0	0.0	0.0	23	309.6	1477.9
O	1292.3	1362.7	1450.5	0.0	0.0	166	241.9	1323.3
P	1282.1	1339.7	0.0	0.0	0.0	107	188.3	1293.3
<b>TOTAL</b>	<b>1304.2</b>	<b>1373.2</b>	<b>1456.2</b>	<b>0.0</b>	<b>0.0</b>	<b>296</b>	<b>227.8</b>	<b>1330.7</b>

<b>"B"- CARCASE DE MASCULI NECASTRAȚI CU VÂRSTA DE 24 DE LUNI ȘI MAI MULT (TAURI)</b>								
CONFORMAȚIE	PREȚ MEDIU (RON / 100 kg )					NUMĂR CARCASE	TOTAL	
	GRĂSIMI						GREUTATE MEDIE	PREȚ MEDIU (RON / 100 kg )
	1	2	3	4	5			
E	0.0	0.0	0.0	0.0	0.0	0	0.0	0.0
U	0.0	0.0	0.0	1272.0	0.0	1	431.9	1272.0
R	1306.3	1363.6	1666.1	1556.0	0.0	16	376.5	1452.0
O	1303.2	1325.1	1241.8	1362.1	0.0	42	271.6	1305.9
P	1246.7	1170.0	0.0	0.0	0.0	47	191.2	1245.1
<b>TOTAL</b>	<b>1274.9</b>	<b>1329.5</b>	<b>1437.6</b>	<b>1454.6</b>	<b>0.0</b>	<b>106</b>	<b>253.3</b>	<b>1317.8</b>

<b>"C"- CARCASE DE MASCULI CASTRAȚI CU VÂRSTA DE 12 LUNI ȘI MAI MULT (BOI)</b>								
CONFORMAȚIE	PREȚ MEDIU (RON / 100 kg )					NUMĂR CARCASE	TOTAL	
	GRĂSIMI						GREUTATE MEDIE	PREȚ MEDIU (RON / 100 kg )
	1	2	3	4	5			
E	0.0	0.0	0.0	0.0	0.0	0	0.0	0.0
U	0.0	0.0	0.0	0.0	0.0	0	0.0	0.0
R	0.0	1608.0	0.0	0.0	0.0	1	310.7	1608.0
O	1368.3	1608.0	1204.0	1211.8	0.0	12	357.9	1302.3
P	1297.6	0.0	1237.0	0.0	0.0	12	322.9	1249.3
<b>TOTAL</b>	<b>1340.7</b>	<b>1608.0</b>	<b>1225.4</b>	<b>1211.8</b>	<b>0.0</b>	<b>25</b>	<b>339.2</b>	<b>1289.3</b>

<b>"D"- CARCASE DE FEMELE CARE AU FĂTAT (VACI)</b>								
CONFORMAȚIE	PREȚ MEDIU (RON / 100 kg )					NUMĂR CARCASE	TOTAL	
	GRĂSIMI						GREUTATE MEDIE	PREȚ MEDIU (RON / 100 kg )
	1	2	3	4	5			
E	0.0	0.0	0.0	0.0	0.0	0	0.0	0.0
U	0.0	0.0	0.0	0.0	0.0	0	0.0	0.0
R	1146.2	1170.0	1212.6	1214.8	0.0	69	306.4	1188.0
O	1104.7	1142.3	1160.3	1251.4	0.0	521	245.2	1134.9
P	1089.3	1151.4	1184.1	1171.1	0.0	684	210.5	1119.5
<b>TOTAL</b>	<b>1096.7</b>	<b>1148.3</b>	<b>1172.8</b>	<b>1217.8</b>	<b>0.0</b>	<b>1274</b>	<b>229.9</b>	<b>1131.2</b>

<b>"E"- CARCASE ALE ALTOR BOVINE FEMELE CU VÂRSTA DE 12 LUNI ȘI MAI MULT (VIȚELE)</b>								
CONFORMAȚIE	PREȚ MEDIU (RON / 100 kg )					NUMĂR CARCASE	TOTAL	
	GRĂSIMI						GREUTATE MEDIE	PREȚ MEDIU (RON / 100 kg )
	1	2	3	4	5			
E	0.0	0.0	0.0	0.0	0.0	0	0.0	0.0
U	0.0	0.0	0.0	0.0	0.0	0	0.0	0.0
R	1122.9	1253.9	1337.4	1256.2	0.0	21	291.1	1283.9
O	1158.2	1272.3	1350.0	1240.5	0.0	126	233.1	1253.6
P	1168.0	1195.7	1098.8	1177.0	0.0	120	180.7	1172.9
<b>TOTAL</b>	<b>1163.2</b>	<b>1247.4</b>	<b>1321.5</b>	<b>1241.4</b>	<b>0.0</b>	<b>267</b>	<b>214.1</b>	<b>1226.2</b>

<b>"Z"- CARCASE DE BOVINE CU VÂRSTA CUPRINSĂ ÎNȚRE 8 LUNI ȘI MAI PUȚIN DE 12 LUNI (TINERET BOVIN)</b>								
CONFORMAȚIE	PREȚ MEDIU (RON / 100 kg )					NUMĂR CARCASE	TOTAL	
	GRĂSIMI						GREUTATE MEDIE	PREȚ MEDIU (RON / 100 kg )
	1	2	3	4	5			
E	0.0	0.0	0.0	0.0	0.0	0	0.0	0.0
U	0.0	0.0	0.0	0.0	0.0	0	0.0	0.0
R	1232.6	1346.0	0.0	1400.0	0.0	6	316.3	1321.5
O	1308.0	1297.2	0.0	0.0	0.0	34	204.8	1303.9
P	1152.8	1136.8	1124.0	0.0	0.0	36	172.4	1145.7
<b>TOTAL</b>	<b>1232.6</b>	<b>1262.0</b>	<b>1124.0</b>	<b>1400.0</b>	<b>0.0</b>	<b>76</b>	<b>198.3</b>	<b>1241.0</b>

<b>TOATE CATEGORIILE</b>								
CONFORMAȚIE	PREȚ MEDIU (RON / 100 kg )					NUMĂR CARCASE	TOTAL	
	GRĂSIMI						GREUTATE MEDIE	PREȚ MEDIU (RON / 100 kg )
	1	2	3	4	5			
E	0.0	0.0	0.0	0.0	0.0	0	0.0	0.0
U	0.0	0.0	0.0	1272.0	0.0	1	431.9	1272.0
R	1292.4	1291.7	1322.4	1283.6	0.0	136	313.3	1296.5
O	1184.3	1215.8	1212.8	1259.9	0.0	901	244.1	1202.7
P	1136.9	1169.7	1185.5	1171.6	0.0	1006	203.7	1151.0
<b>TOTAL</b>	<b>1163.4</b>	<b>1205.6</b>	<b>1218.8</b>	<b>1259.1</b>	<b>0.0</b>	<b>2044</b>	<b>228.9</b>	<b>1188.6</b>

(\*) Pentru calcularea prețurilor medii au fost luate în considerare doar bovinele cumparate de către abatoare



**Raport prețuri de piață din România versus prețuri de piață comunitare  
conform Art.7 Regulamentul de punere în aplicare (UE) 2017/1184 al Comisiei din 20 aprilie 2017**

Săptămâna: 37

din: 10/09/18

până în: 16/09/18

CATEGORIA	CLASA	PREȚ MEDIU			PREȚ RO /PREȚ COMUNITAR (%)
		ROMANIA		UE	
		RON / 100 kg	€ / 100 kg	€ / 100 kg	
Z	U2	0.00	0.00	417.51	
Z	U3	0.00	0.00	395.01	
Z	R2	1346.00	290.22	383.69	-24.36
Z	R3	0.00	0.00	395.00	*
Z	O2	1285.99	277.28	350.52	-20.89
Z	O3	0.00	0.00	361.60	
<b>Z</b>		<b>1292.89</b>	<b>278.77</b>	<b>376.22</b>	<b>-25.9</b>
A	U2	0.00	0.00	397.47	
A	U3	0.00	0.00	388.59	
A	R2	1443.80	311.31	371.47	-16.20
A	R3	1572.58	339.08	372.55	-8.98*
A	O2	1366.30	294.60	338.82	-13.05
A	O3	1471.72	317.33	345.45	-8.14
<b>A</b>		<b>1400.77</b>	<b>302.03</b>	<b>372.64</b>	<b>-18.95</b>
B	R3	1495.93	322.55	325.71	-0.97
C	U2	0.00	0.00	410.67	
C	U3	0.00	0.00	411.95	
C	U4	0.00	0.00	414.63	
C	R3	0.00	0.00	396.35	*
C	R4	0.00	0.00	411.45	
C	O3	1204.02	259.61	368.68	-29.58
C	O4	1211.79	261.29	387.88	-32.64
<b>C</b>		<b>1204.93</b>	<b>259.81</b>	<b>394.01</b>	<b>-34.06</b>
D	R3	1212.63	261.47	344.72	-24.15
D	R4	1214.79	261.93	315.60	-17.01
D	O2	1142.57	246.36	269.92	-8.73
D	O3	1163.21	250.81	291.63	-14.00*
D	O4	1251.43	269.83	294.13	-8.26
D	P2	1150.10	247.98	239.94	3.35
D	P3	1184.13	255.32	278.47	-8.31
<b>D</b>		<b>1157.39</b>	<b>249.55</b>	<b>287.41</b>	<b>-13.17</b>
E	U2	0.00	0.00	430.93	
E	U3	0.00	0.00	422.30	
E	R2	1253.86	270.36	378.79	-28.63
E	R3	1337.35	288.36	383.87	-24.88*
E	R4	1256.23	270.87	397.38	-31.84
E	O2	1274.79	274.87	304.24	-9.65
E	O3	1334.73	287.79	330.60	-12.95
E	O4	1270.46	273.94	373.97	-26.75
<b>E</b>		<b>1291.54</b>	<b>278.48</b>	<b>384.81</b>	<b>-27.63</b>
<b>TOATE CATEGORIILE</b>		<b>1240.45</b>	<b>267.46</b>	<b>345.63</b>	<b>-22.62</b>

\* CATEGORII ȘI CLASE DE REFERINȚĂ ÎN UE28: Z3, AR3, CR3, DO3 ȘI ER3



**CARCASE DE CARCASE DE BOVINE CU VÂRSTA DE 8 LUNI SAU MAI MULT LA INTRAREA ÎN ABATOR  
CONFORM ART.7 REGULAMENTUL DE PUNERE ÎN APLICARE (UE) 2017/1184 AL COMISIEI DIN 20 APRILIE 2017**

Cotații naționale (RON / 100 kg)	SĂPT 37 / 2018	VARIAȚIE		
		1 SĂPT	1 AN	Medie 5 ani (13 - 17)
Tăurași "A"	1,400.77	4.06%	16.23%	21.55%
Vaci "D"	1,157.39	0.18%	15.93%	19.83%
Vițele "E"	1,291.54	2.69%	16.51%	18.02%

Prețuri medii europene (€ / 100 kg)	SĂPT 37 / 2018			VARIAȚIE					
				1 SĂPT			1 AN		
	A	D	E	A	D	E	A	D	E
Uniunea Europeană	372.64	287.41	384.81	0.25%	0.41%	-0.10%	-2.30%	-3.45%	-0.86%
Franța	374.85	329.24	404.36	0.02%	0.13%	-0.83%	-3.03%	-0.45%	-1.64%
Germania	379.99	284.63	352.82	0.39%	0.07%	0.80%	-1.06%	-9.23%	-2.21%
Italia	403.71	248.44	446.56	1.25%	-0.90%	-0.72%	-4.33%	-2.79%	2.89%
Marea Britanie	388.12	292.98	414.12	1.05%	1.08%	0.92%	-0.05%	-3.63%	-0.65%
Olanda	350.84	246.81	230.29	9.78%	0.35%	1.64%	-3.29%	-15.83%	-21.69%
Polonia	328.02	274.83	308.96	-0.18%	0.00%	-0.68%	0.58%	0.99%	1.41%
România	301.94	249.48	278.40	4.05%	0.16%	2.67%	15.26%	14.97%	15.54%
Ungaria	269.85	194.50	208.91	6.47%	-2.86%	0.97%	-2.53%	-6.26%	-5.64%



PREȚ MEDIU PONDERAT LA INTRAREA ÎN ABATOR - CARCASE DE TĂURAȘI (A)

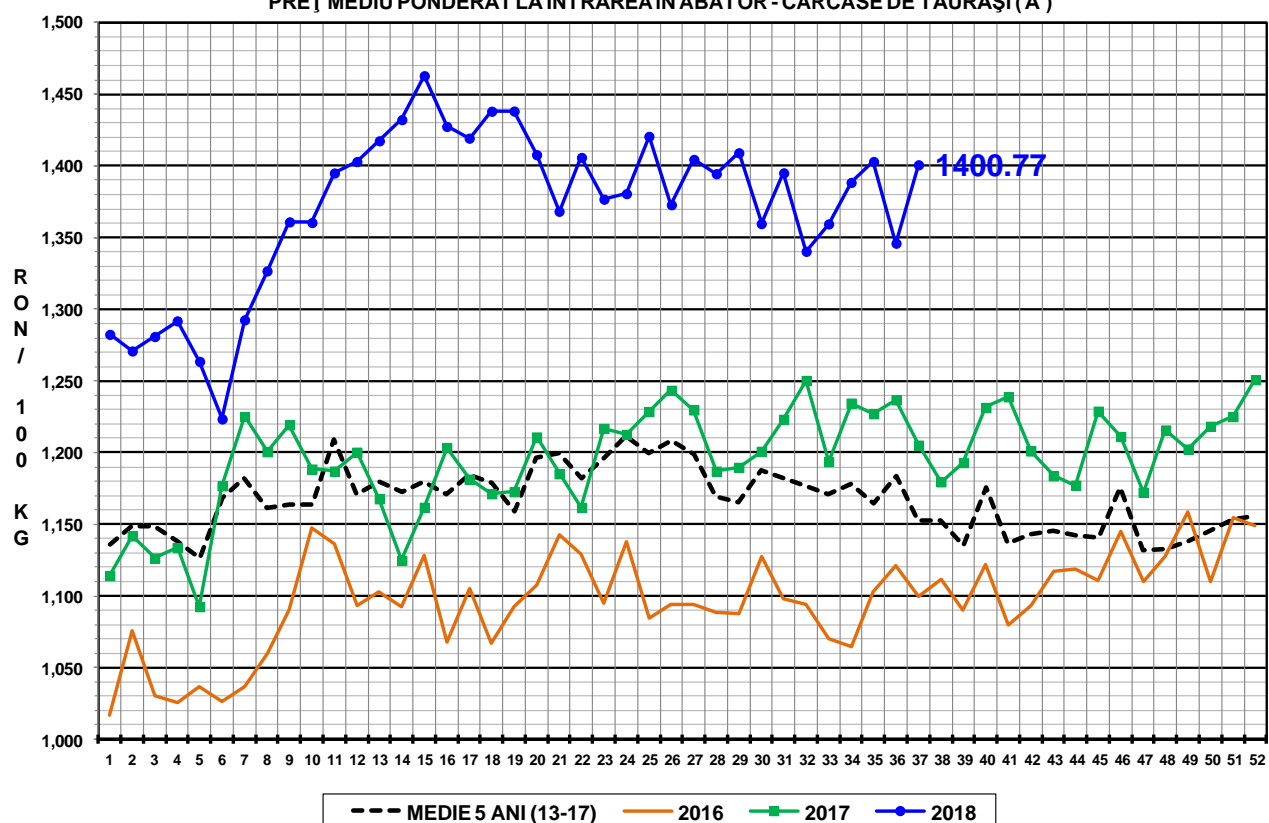

PREȚ MEDIU PONDERAT LA INTRAREA ÎN ABATOR - CARCASE DE VACI (D)

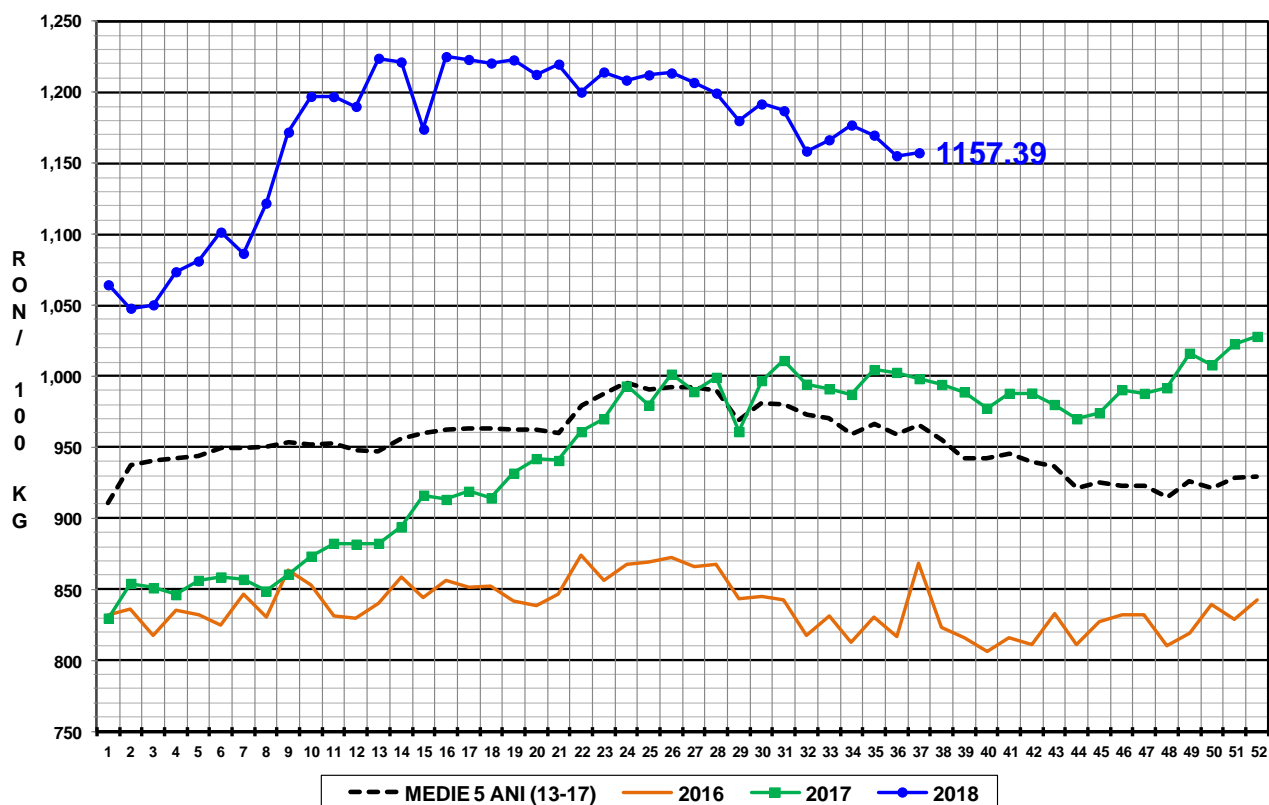



### PREȚ MEDIU PONDERAT LA INTRAREA ÎN ABATOR - CARCASE DE VIȚELE (E)

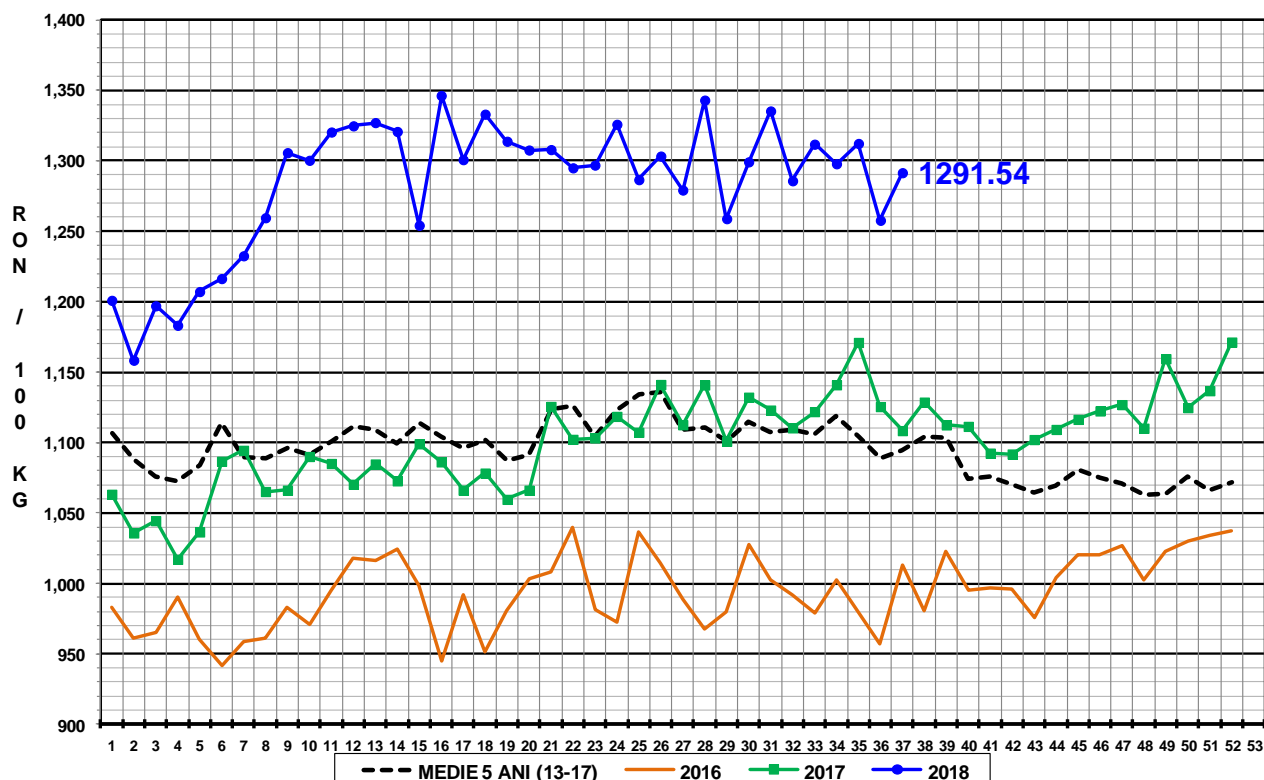

**N.B. Prețurile medii ponderate săptămânale au fost calculate după cum urmează:**

1. În toate cazurile de la paginile 1 - 3 și în cazul „per combinație categorie, clasă de conformație și grad de acoperire cu grăsime” de la pagina 4, au fost aplicate ponderi „real time”, care constau în greutatea individuală în viu, sau în carcasă ale bovinelor. Prețul mediu ponderat săptămânal (în viu sau în carcasă) este egal cu suma produselor dintre prețul individual (în viu sau în carcasă) și greutatea individuală (în viu sau în carcasă) împărțită la suma ponderilor (greutățile în viu sau în carcasă).

2. În cazul „per categorie” de la paginile 4 - 7, au fost aplicate ponderi bazate pe „cifrele istorice” comunicate de statele membre privind distribuția în clasele SEUROP.