



Prețul de piață al bovinelor la intrarea în abator Săptămâna 35 (27 august – 2 septembrie 2018)

SITUAȚIA CARCASELOR DE BOVINE CLASIFICATE ÎN FUNCȚIE DE PROVENIENȚA BOVINELOR SACRIFICATE
ÎN SĂPTĂMÂNA 27 AUGUST - 2 SEPTEMBRIE 2018

PROVENIENȚĂ BOVINE SACRIFICATE	CARCASE CLASIFICATE:						PREȚ FEZABIL CATEGORIILE:						
	BOVINE CU VÂRSTA:				TOTAL		A, B, C, D, E, Z				V		
	DE 8 LUNI SAU MAI MULT (A, B, C, D, E, Z)		MAI MICĂ DE 8 LUNI (V)				TOATE CLASELE		CLASELE CONFORM ART 7, REG (UE) 2017/1184		TOATE CLASELE		
	NUMĂR	%	NUMĂR	%	NUMĂR	%	NUMĂR	%	NUMĂR	%	NUMĂR	%	
CUMPARATE	2,541	53.0	198	4.1	2,739	57.1	2,445	51.0	994	20.7	154	3.2	
FERME PROPRII ALE ABATOARELOR	271	5.6	19	0.4	290	6.0	265	5.5	49	1.0	16	0.3	
PRESTĂRI SERVICII	PRODUCĂTORI	1,370	28.6	125	2.6	1,495	31.2	1,343	28.0	203	4.2	112	2.3
	COMERCIANȚI	252	5.3	21	0.4	273	5.7	252	5.3	41	0.9	19	0.4
TOTAL	4,434	92.4	363	7.6	4,797	100.0	4,305	89.7	1,287	26.8	301	6.3	

2,710 Carcase incluse în rapoartele naționale de prețuri de piață pentru carcasele de bovine cu vârsta de 8 luni sau mai mult
56.5% din total carcase clasificate

1,043 Carcase incluse în raportul național de prețuri de piață pentru Comisia Europeană
21.7% din total carcase clasificate

170 Carcase incluse în rapoartele naționale de prețuri de piață pentru carcasele de bovine cu vârsta mai mică de 8 luni (viței)
3.5% din total carcase clasificate

Factor general de ajustare pentru cheltuielile de transport a prețurilor raportate: 0.08 RON/kg carcasă caldă-2%

Prețul în viu al bovinelor din toate clasele de conformație și acoperire cu grăsime
la intrarea în abator în săptămâna 27 august - 2 septembrie 2018

Categorie	Număr	Greutate în viu (kg)	Preț în viu (RON / 100 kg)	Modificare preț	
				1 săpt	1 an
"A" - TĂURAȘI	446	444.9	693.2	-0.11%	15.10%
"B" - TAURI	118	537.1	669.5	1.08%	13.18%
"C" - BOI	16	734.8	615.0	1.29%	-6.08%
"D" - VACI	1,716	486.5	550.0	-0.72%	18.89%
"E" - VIȚELE	330	432.8	631.5	2.80%	16.91%
"Z" - TINERET BOVIN	84	376.0	654.5	3.20%	13.83%
A + B + C + D + E + Z	2,710	473.3	590.3	-0.11%	19.00%
"V" - VIȚEI	170	254.9	634.3	3.52%	18.70%



Raport național prețuri de piață carcase de bovine cu vârsta de 8 luni sau mai mult, la intrarea în abator conform grilei UE

Săptămâna: 35

din: 27/08/18

până în 02/09/18

"A"- CARCASE DE MASCULI NECASTRAȚI CU VÂRSTA CUPRINSĂ ÎNȚRE 12 LUNI ȘI MAI PUȚIN DE 24 DE LUNI (TĂURAȘI)								
CONFORMAȚIE	PREȚ MEDIU (RON / 100 kg)					NUMĂR CARCASE	TOTAL	
	GRĂSIME						GREUTATE MEDIE	PREȚ MEDIU (RON / 100 kg)
	1	2	3	4	5			
E	0.0	0.0	0.0	0.0	0.0	0	0.0	0.0
U	0.0	1415.5	0.0	0.0	0.0	2	330.3	1415.5
R	1301.0	1518.6	1542.0	1547.0	0.0	46	328.0	1465.8
O	1317.7	1365.0	1430.0	1611.0	0.0	220	245.6	1343.4
P	1291.1	1290.4	0.0	1015.0	0.0	178	182.4	1289.6
TOTAL	1304.5	1390.5	1489.9	1469.6	0.0	446	229.3	1344.9

"B"- CARCASE DE MASCULI NECASTRAȚI CU VÂRSTA DE 24 DE LUNI ȘI MAI MULT (TAURI)								
CONFORMAȚIE	PREȚ MEDIU (RON / 100 kg)					NUMĂR CARCASE	TOTAL	
	GRĂSIME						GREUTATE MEDIE	PREȚ MEDIU (RON / 100 kg)
	1	2	3	4	5			
E	0.0	0.0	0.0	0.0	0.0	0	0.0	0.0
U	1306.9	0.0	1382.0	0.0	0.0	4	507.2	1359.3
R	1305.6	1202.5	1306.6	0.0	0.0	15	351.8	1265.1
O	1294.3	1321.2	1307.7	0.0	0.0	67	283.7	1304.2
P	1259.4	1422.0	1213.0	0.0	0.0	32	201.6	1271.6
TOTAL	1284.3	1299.2	1320.0	0.0	0.0	118	277.7	1294.9

"C"- CARCASE DE MASCULI CASTRAȚI CU VÂRSTA DE 12 LUNI ȘI MAI MULT (BOI)								
CONFORMAȚIE	PREȚ MEDIU (RON / 100 kg)					NUMĂR CARCASE	TOTAL	
	GRĂSIME						GREUTATE MEDIE	PREȚ MEDIU (RON / 100 kg)
	1	2	3	4	5			
E	0.0	0.0	0.0	0.0	0.0	0	0.0	0.0
U	0.0	0.0	0.0	0.0	0.0	0	0.0	0.0
R	0.0	0.0	0.0	0.0	0.0	0	0.0	0.0
O	1407.0	1217.0	1245.6	0.0	0.0	10	387.8	1254.0
P	0.0	1223.5	1242.6	0.0	0.0	6	320.8	1229.5
TOTAL	1407.0	1220.5	1244.9	0.0	0.0	16	362.7	1245.9

"D"- CARCASE DE FEMELE CARE AU FĂȚAT (VACI)								
CONFORMAȚIE	PREȚ MEDIU (RON / 100 kg)					NUMĂR CARCASE	TOTAL	
	GRĂSIME						GREUTATE MEDIE	PREȚ MEDIU (RON / 100 kg)
	1	2	3	4	5			
E	0.0	0.0	0.0	0.0	0.0	0	0.0	0.0
U	0.0	1207.0	0.0	1284.2	0.0	3	478.2	1262.8
R	1185.9	1189.5	1230.0	1294.8	1202.0	86	351.6	1217.6
O	1158.6	1178.6	1208.3	1228.0	1305.5	715	251.1	1183.0
P	1106.4	1142.0	1109.4	988.4	0.0	912	204.5	1115.2
TOTAL	1125.4	1164.8	1190.3	1226.0	1245.9	1716	231.8	1154.1

"E"- CARCASE ALE ALTOR BOVINE FEMELE CU VÂRSTA DE 12 LUNI ȘI MAI MULT (VIȚELE)								
CONFORMAȚIE	PREȚ MEDIU (RON / 100 kg)					NUMĂR CARCASE	TOTAL	
	GRĂSIME						GREUTATE MEDIE	PREȚ MEDIU (RON / 100 kg)
	1	2	3	4	5			
E	0.0	0.0	0.0	0.0	0.0	0	0.0	0.0
U	0.0	0.0	0.0	0.0	0.0	0	0.0	0.0
R	1258.4	1270.2	1351.6	1337.0	0.0	16	267.1	1302.0
O	1272.2	1299.4	1324.7	1389.8	0.0	174	237.7	1307.1
P	1175.9	1311.9	1214.9	1028.0	0.0	140	180.0	1213.3
TOTAL	1215.0	1301.4	1312.9	1357.4	0.0	330	214.6	1273.4

"Z"- CARCASE DE BOVINE CU VÂRSTA CUPRINSĂ ÎNȚRE 8 LUNI ȘI MAI PUȚIN DE 12 LUNI (TINERET BOVIN)								
CONFORMAȚIE	PREȚ MEDIU (RON / 100 kg)					NUMĂR CARCASE	TOTAL	
	GRĂSIME						GREUTATE MEDIE	PREȚ MEDIU (RON / 100 kg)
	1	2	3	4	5			
E	0.0	0.0	0.0	0.0	0.0	0	0.0	0.0
U	0.0	0.0	0.0	0.0	0.0	0	0.0	0.0
R	1417.0	1423.4	1419.0	0.0	0.0	5	282.2	1421.0
O	1307.5	1238.9	1445.3	0.0	0.0	40	216.1	1292.9
P	1182.5	1622.9	0.0	0.0	0.0	39	158.1	1215.0
TOTAL	1244.2	1310.7	1436.8	0.0	0.0	84	193.1	1274.5

TOATE CATEGORIILE								
CONFORMAȚIE	PREȚ MEDIU (RON / 100 kg)					NUMĂR CARCASE	TOTAL	
	GRĂSIME						GREUTATE MEDIE	PREȚ MEDIU (RON / 100 kg)
	1	2	3	4	5			
E	0.0	0.0	0.0	0.0	0.0	0	0.0	0.0
U	1306.9	1337.2	1382.0	1284.2	0.0	9	458.2	1334.7
R	1248.4	1321.5	1302.2	1320.7	1202.0	168	335.1	1300.1
O	1228.8	1244.0	1242.2	1273.3	1305.5	1226	250.0	1239.6
P	1149.1	1178.8	1126.4	995.9	0.0	1307	198.0	1153.8
TOTAL	1183.5	1232.5	1233.3	1261.3	1245.9	2710	230.9	1210.2



Raport național parțial prețuri de piață carcase de bovine cu vârsta de 8 luni sau mai mult, la intrarea în abator conform grilei UE (*)

Săptămâna: 35

din: 27/08/18

până în 02/09/18

"A"- CARCASE DE MASCULI NECASTRATI CU VÂRSTA CUPRINSĂ ÎNTRU 12 LUNI ȘI MAI PUȚIN DE 24 DE LUNI (TĂURĂȘI)								
CONFORMAȚIE	PREȚ MEDIU (RON / 100 kg)					NUMĂR CARCASE	TOTAL	
	GRĂSIMI						GREUTATE MEDIE	PREȚ MEDIU (RON / 100 kg)
	1	2	3	4	5			
E	0.0	0.0	0.0	0.0	0.0	0	0.0	0.0
U	0.0	1415.5	0.0	0.0	0.0	2	330.3	1415.5
R	1301.0	1522.4	1529.8	1547.0	0.0	42	327.8	1460.3
O	1320.4	1394.6	1457.9	1611.0	0.0	157	243.6	1357.2
P	1307.5	1306.8	0.0	1015.0	0.0	110	183.1	1305.0
TOTAL	1313.5	1421.1	1493.9	1469.6	0.0	311	234.1	1362.8

"B"- CARCASE DE MASCULI NECASTRATI CU VÂRSTA DE 24 DE LUNI ȘI MAI MULT (TAURI)								
CONFORMAȚIE	PREȚ MEDIU (RON / 100 kg)					NUMĂR CARCASE	TOTAL	
	GRĂSIMI						GREUTATE MEDIE	PREȚ MEDIU (RON / 100 kg)
	1	2	3	4	5			
E	0.0	0.0	0.0	0.0	0.0	0	0.0	0.0
U	1306.9	0.0	0.0	0.0	0.0	2	307.2	1306.9
R	1305.6	1165.7	1283.0	0.0	0.0	12	325.2	1236.6
O	1297.2	1364.5	1316.4	0.0	0.0	54	276.8	1315.0
P	1259.0	1422.0	1213.0	0.0	0.0	30	201.0	1272.2
TOTAL	1285.8	1312.6	1291.8	0.0	0.0	98	260.1	1292.7

"C"- CARCASE DE MASCULI CASTRAȚI CU VÂRSTA DE 12 LUNI ȘI MAI MULT (BOI)								
CONFORMAȚIE	PREȚ MEDIU (RON / 100 kg)					NUMĂR CARCASE	TOTAL	
	GRĂSIMI						GREUTATE MEDIE	PREȚ MEDIU (RON / 100 kg)
	1	2	3	4	5			
E	0.0	0.0	0.0	0.0	0.0	0	0.0	0.0
U	0.0	0.0	0.0	0.0	0.0	0	0.0	0.0
R	0.0	0.0	0.0	0.0	0.0	0	0.0	0.0
O	1407.0	1217.0	1245.6	0.0	0.0	10	387.8	1254.0
P	0.0	1223.5	1242.6	0.0	0.0	6	320.8	1229.5
TOTAL	1407.0	1220.5	1244.9	0.0	0.0	16	362.7	1245.9

"D"- CARCASE DE FEMELE CARE AU FĂȚAT (VACI)								
CONFORMAȚIE	PREȚ MEDIU (RON / 100 kg)					NUMĂR CARCASE	TOTAL	
	GRĂSIMI						GREUTATE MEDIE	PREȚ MEDIU (RON / 100 kg)
	1	2	3	4	5			
E	0.0	0.0	0.0	0.0	0.0	0	0.0	0.0
U	0.0	1207.0	0.0	1284.2	0.0	3	478.2	1262.8
R	1185.9	1189.5	1231.6	1294.8	1202.0	83	350.5	1217.5
O	1158.6	1178.6	1208.3	1228.0	1305.5	714	251.1	1183.0
P	1104.3	1140.2	1109.2	988.4	0.0	818	206.0	1114.0
TOTAL	1126.0	1164.3	1189.9	1226.0	1245.9	1618	233.8	1155.2

"E"- CARCASE ALE ALTOR BOVINE FEMELE CU VÂRSTA DE 12 LUNI ȘI MAI MULT (VIȚELE)								
CONFORMAȚIE	PREȚ MEDIU (RON / 100 kg)					NUMĂR CARCASE	TOTAL	
	GRĂSIMI						GREUTATE MEDIE	PREȚ MEDIU (RON / 100 kg)
	1	2	3	4	5			
E	0.0	0.0	0.0	0.0	0.0	0	0.0	0.0
U	0.0	0.0	0.0	0.0	0.0	0	0.0	0.0
R	1258.4	1270.2	1351.6	1337.0	0.0	16	267.1	1302.0
O	1272.2	1299.4	1325.8	1389.8	0.0	173	237.7	1307.3
P	1175.9	1258.6	1214.9	1028.0	0.0	135	179.5	1196.6
TOTAL	1215.0	1287.8	1313.6	1357.4	0.0	324	214.9	1268.4

"Z"- CARCASE DE BOVINE CU VÂRSTA CUPRINSĂ ÎNTRU 8 LUNI ȘI MAI PUȚIN DE 12 LUNI (TINERET BOVIN)								
CONFORMAȚIE	PREȚ MEDIU (RON / 100 kg)					NUMĂR CARCASE	TOTAL	
	GRĂSIMI						GREUTATE MEDIE	PREȚ MEDIU (RON / 100 kg)
	1	2	3	4	5			
E	0.0	0.0	0.0	0.0	0.0	0	0.0	0.0
U	0.0	0.0	0.0	0.0	0.0	0	0.0	0.0
R	1417.0	1423.4	1419.0	0.0	0.0	5	282.2	1421.0
O	1308.8	1236.3	1445.3	0.0	0.0	38	217.1	1293.9
P	1179.3	1622.9	0.0	0.0	0.0	35	165.8	1214.1
TOTAL	1244.3	1312.7	1436.8	0.0	0.0	78	198.2	1275.5

TOATE CATEGORIILE								
CONFORMAȚIE	PREȚ MEDIU (RON / 100 kg)					NUMĂR CARCASE	TOTAL	
	GRĂSIMI						GREUTATE MEDIE	PREȚ MEDIU (RON / 100 kg)
	1	2	3	4	5			
E	0.0	0.0	0.0	0.0	0.0	0	0.0	0.0
U	1306.9	1337.2	0.0	1284.2	0.0	7	387.1	1310.0
R	1248.4	1316.6	1291.9	1320.7	1202.0	158	332.0	1295.0
O	1222.7	1238.3	1241.7	1273.3	1305.5	1146	249.3	1235.3
P	1143.5	1168.7	1126.4	995.9	0.0	1134	199.9	1147.6
TOTAL	1180.0	1225.4	1227.2	1261.3	1245.9	2445	232.1	1206.1

(*) Pentru calcularea prețurilor medii au fost luate în considerare doar bovinele cumparate de către abatoare



**Raport prețuri de piață din România versus prețuri de piață comunitare
conform Art.7 Regulamentul de punere în aplicare (UE) 2017/1184 al Comisiei din 20 aprilie 2017**

Săptămâna: 35

din: 27/08/18

până în: 02/09/18

CATEGORIA	CLASA	PREȚ MEDIU			PREȚ RO /PREȚ COMUNITAR (%)
		ROMANIA		UE	
		RON / 100 kg	€ / 100 kg	€ / 100 kg	
Z	U2	0.00	0.00	410.13	
Z	U3	0.00	0.00	393.83	
Z	R2	1423.39	306.57	385.04	-20.38
Z	R3	1419.00	305.62	384.81	-20.58*
Z	O2	1238.88	266.83	348.86	-23.51
Z	O3	1445.26	311.28	348.02	-10.56
Z		1295.73	279.07	370.22	-24.62
A	U2	1415.49	304.87	394.65	-22.75
A	U3	0.00	0.00	386.70	
A	R2	1518.57	327.07	370.19	-11.65
A	R3	1542.04	332.12	372.08	-10.74*
A	O2	1365.00	293.99	338.74	-13.21
A	O3	1429.96	307.98	345.91	-10.97
A		1403.06	302.19	371.43	-18.64
B	R3	1306.57	281.41	330.64	-14.89
C	U2	0.00	0.00	404.76	
C	U3	0.00	0.00	408.37	
C	U4	0.00	0.00	409.35	
C	R3	0.00	0.00	395.34	*
C	R4	0.00	0.00	407.49	
C	O3	1245.57	268.27	369.51	-27.40
C	O4	0.00	0.00	384.23	
C		1245.57	268.27	391.83	-31.53
D	R3	1229.98	264.91	343.65	-22.91
D	R4	1294.77	278.86	312.02	-10.63
D	O2	1178.58	253.84	268.17	-5.34
D	O3	1208.27	260.23	289.69	-10.17*
D	O4	1227.96	264.48	293.84	-9.99
D	P2	1142.04	245.97	239.67	2.63
D	P3	1109.42	238.94	278.48	-14.20
D		1169.79	251.95	285.41	-11.72
E	U2	0.00	0.00	423.17	
E	U3	0.00	0.00	419.78	
E	R2	1270.21	273.58	377.69	-27.56
E	R3	1351.57	291.10	380.93	-23.58*
E	R4	1337.03	287.97	393.96	-26.90
E	O2	1299.43	279.87	305.28	-8.32
E	O3	1324.75	285.32	332.17	-14.10
E	O4	1389.76	299.32	373.19	-19.79
E		1312.27	282.64	382.59	-26.12
TOATE CATEGORIILE		1241.21	267.33	343.74	-22.23

* CATEGORII ȘI CLASE DE REFERINȚĂ ÎN UE28: Z3, AR3, CR3, DO3 ȘI ER3



**CARCASE DE CARCASE DE BOVINE CU VÂRSTA DE 8 LUNI SAU MAI MULT LA INTRAREA ÎN ABATOR
CONFORM ART.7 REGULAMENTUL DE PUNERE ÎN APLICARE (UE) 2017/1184 AL COMISIEI DIN 20 APRILIE 2017**

Cotații naționale (RON / 100 kg)	SĂPT 35 / 2018	VARIAȚIE		
		1 SĂPT	1 AN	Medie 5 ani (13 - 17)
Tăurași "A"	1,403.06	1.05%	14.34%	20.44%
Vaci "D"	1,169.79	-0.60%	16.43%	21.02%
Vițele "E"	1,312.27	1.11%	12.06%	18.82%

Prețuri medii europene (€ / 100 kg)	SĂPT 35 / 2018			VARIAȚIE					
				1 SĂPT			1 AN		
	A	D	E	A	D	E	A	D	E
Uniunea Europeană	371.42	285.41	382.59	0.46%	0.43%	0.23%	-2.61%	-3.80%	-1.11%
Franța	375.15	328.17	407.79	0.15%	0.00%	0.43%	-2.92%	-1.20%	0.34%
Germania	374.91	279.22	346.27	1.85%	1.56%	1.73%	-3.25%	-11.97%	-4.22%
Italia	398.10	248.13	441.54	-0.77%	1.31%	-1.58%	-4.80%	-0.37%	0.28%
Marea Britanie	379.38	287.93	406.64	0.22%	0.74%	0.32%	0.25%	-2.69%	0.27%
Olanda	339.58	242.98	216.99	-1.31%	0.43%	-2.37%	-4.91%	-15.02%	-19.50%
Polonia	333.47	275.16	312.88	0.12%	1.60%	0.65%	2.35%	2.44%	2.79%
România	302.19	251.95	282.64	1.08%	-0.57%	1.14%	13.17%	15.25%	10.92%
Ungaria	258.85	202.20	201.47	-2.46%	0.64%	-12.39%	-3.71%	-4.45%	-6.29%



PREȚ MEDIU PONDERAT LA INTRAREA ÎN ABATOR - CARCASE DE TĂURAȘI (A)

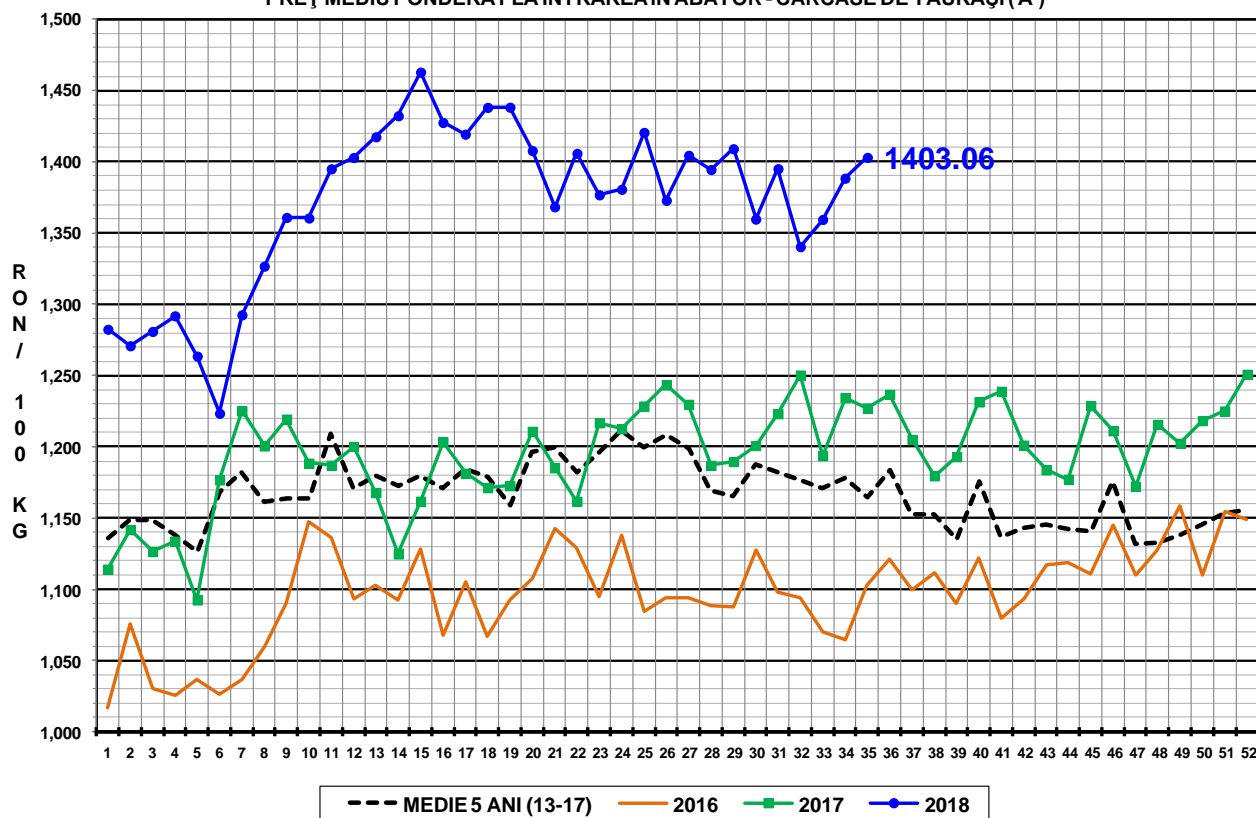

PREȚ MEDIU PONDERAT LA INTRAREA ÎN ABATOR - CARCASE DE VACI (D)

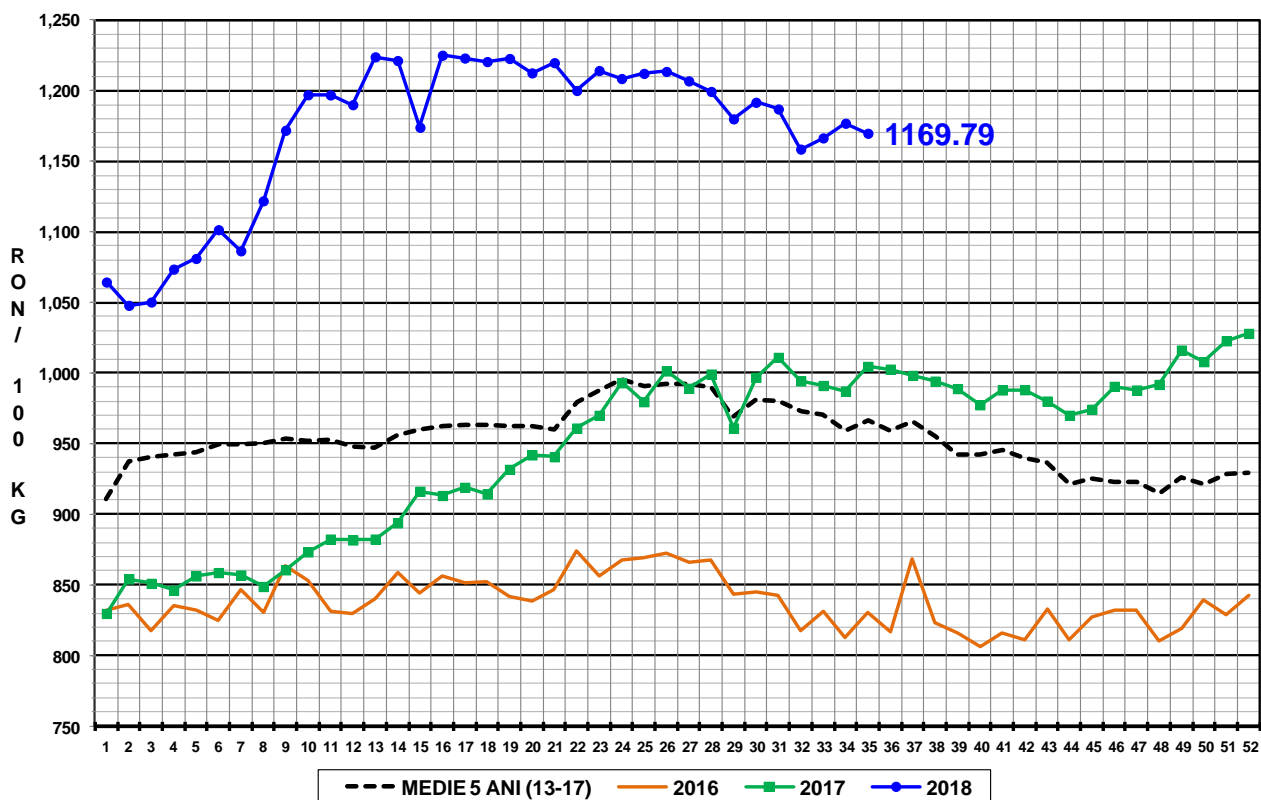



PREȚ MEDIU PONDERAT LA INTRAREA ÎN ABATOR - CARCASE DE VIȚELE (E)

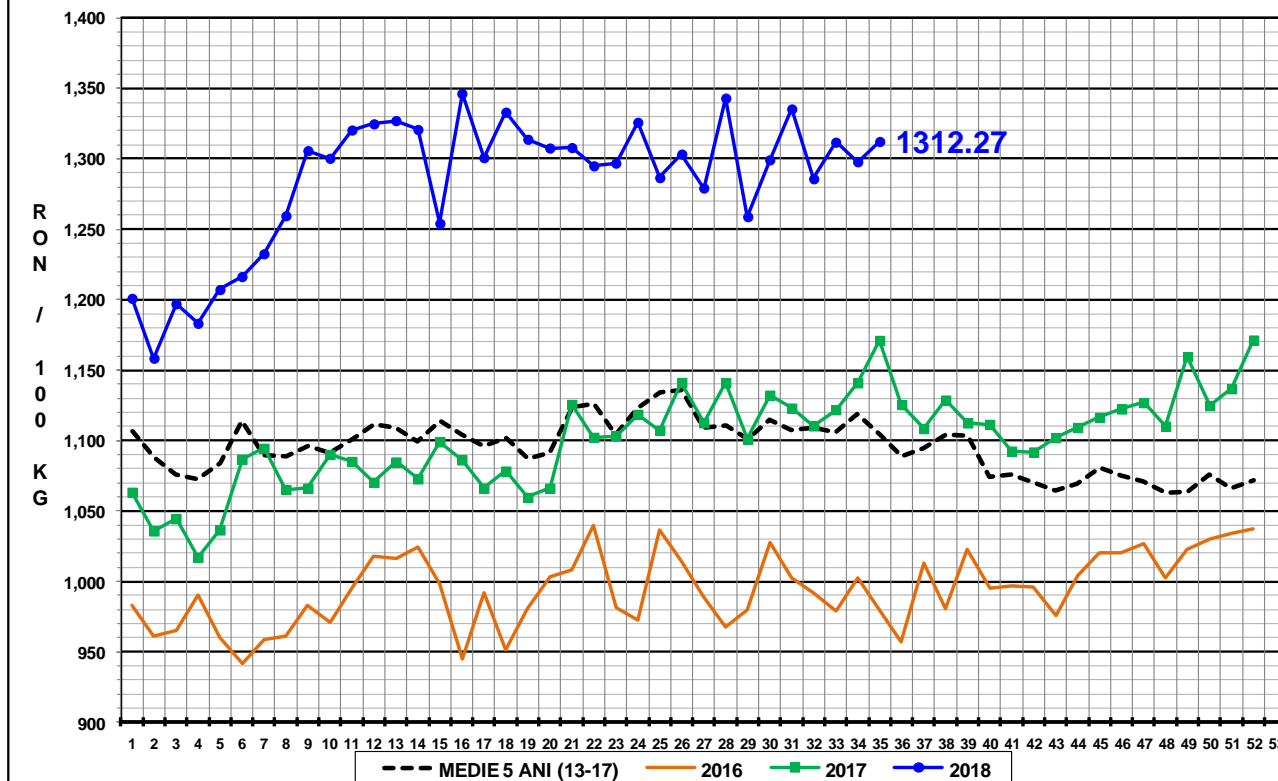

N.B. Prețurile medii ponderate săptămânale au fost calculate după cum urmează:

1. În toate cazurile de la paginile 1 - 3 și în cazul „per combinație categorie, clasă de conformație și grad de acoperire cu grăsime” de la pagina 4, au fost aplicate ponderi „real time”, care constau în greutatea individuale în viu, sau în carcasă ale bovinelor. Prețul mediu ponderat săptămânal (în viu sau în carcasă) este egal cu suma produselor dintre prețul individual (în viu sau în carcasă) și greutatea individuală (în viu sau în carcasă) împărțită la suma ponderilor (greutățile în viu sau în carcasă).

2. În cazul „per categorie” de la paginile 4 - 7, au fost aplicate ponderi bazate pe „cifrele istorice” comunicate de statele membre privind distribuția în clasele SEUROP.