



# Prețul de piață al bovinelor la intrarea în abator Săptămâna 34 (20 – 26 august 2018)

SITUAȚIA CARCASELOR DE BOVINE CLASIFICATE ÎN FUNCȚIE DE PROVENIENȚA BOVINELOR SACRIFICATE  
ÎN SĂPTĂMÂNA 20 - 26 AUGUST 2018

PROVENIENȚĂ BOVINE  SACRIFICATE	CARCASE CLASIFICATE:						PREȚ FEZABIL CATEGORIILE:						
	BOVINE CU VÂRSTA:				TOTAL		A, B, C, D, E, Z				V		
	DE 8 LUNI SAU MAI MULT (A, B, C, D, E, Z)		MAI MICĂ DE 8 LUNI (V)				TOATE CLASELE		CLASELE CONFORM ART 7, REG (UE) 2017/1184		TOATE CLASELE		
	NUMĂR	%	NUMĂR	%	NUMĂR	%	NUMĂR	%	NUMĂR	%	NUMĂR	%	
CUMPARATE	2,631	54.3	168	3.5	2,799	57.8	2,494	51.5	960	19.8	110	2.3	
FERME PROPRII ALE ABATOARELOR	178	3.7	23	0.5	201	4.1	167	3.4	90	1.9	21	0.4	
PRESTĂRI SERVICII	PRODUCĂTORI	1,448	29.9	130	2.7	1,578	32.6	1,416	29.2	221	4.6	122	2.5
	COMERCIANȚI	245	5.1	23	0.5	268	5.5	245	5.1	44	0.9	20	0.4
TOTAL	4,502	92.9	344	7.1	4,846	100.0	4,322	89.2	1,315	27.1	273	5.6	

**2,661** Carcase incluse în rapoartele naționale de prețuri de piață pentru carcasele de bovine cu vârsta de 8 luni sau mai mult  
**54.9%** din total carcase clasificate

**1,050** Carcase incluse în raportul național de prețuri de piață pentru Comisia Europeană  
**21.7%** din total carcase clasificate

**131** Carcase incluse în rapoartele naționale de prețuri de piață pentru carcasele de bovine cu vârsta mai mică de 8 luni (viței)  
**2.7%** din total carcase clasificate

**Factor general de ajustare pentru cheltuielile de transport a prețurilor raportate: 0.08 RON/kg carcasă caldă-2%**

Prețul în viu al bovinelor din toate clasele de conformație și acoperire cu grăsime  
la intrarea în abator în săptămâna 20 - 26 august 2018

Categorია	Număr	Greutate în viu (kg)	Preț în viu (RON / 100 kg)	Modificare preț	
				1 săpt	1 an
"A" - TĂURAȘI	399	461.5	693.9	-0.33%	12.94%
"B" - TAURI	141	561.1	662.3	-6.10%	9.23%
"C" - BOI	22	564.9	607.2	-10.99%	4.00%
"D" - VACI	1,665	481.5	554.0	2.88%	21.55%
"E" - VIȚELE	349	424.3	614.3	-3.71%	14.39%
"Z" - TINERET BOVIN	85	359.4	634.2	-4.68%	12.31%
A + B + C + D + E + Z	2,661	472.0	590.9	-1.67%	19.17%
"V" - VIȚEI	131	247.6	612.7	-2.92%	9.62%



**Raport național prețuri de piață carcase de bovine cu vârsta de 8 luni sau mai mult, la intrarea în abator conform grilei UE**

Săptămâna: 34

din: 20/08/18

până în 26/08/18

<b>"A"- CARCASE DE MASCULI NECASTRAȚI CU VÂRSTA CUPRINSĂ ÎNȚRE 12 LUNI ȘI MAI PUȚIN DE 24 DE LUNI (TĂURAȘI)</b>								
CONFORMAȚIE	PREȚ MEDIU (RON / 100 kg )					TOTAL		
	GRĂSIMI					NUMĂR CARCASE	GREUTATE MEDIE	PREȚ MEDIU (RON / 100 kg )
	1	2	3	4	5			
E	0.0	0.0	0.0	0.0	0.0	0	0.0	0.0
U	1305.0	0.0	0.0	0.0	0.0	1	248.5	1305.0
R	1419.1	1427.3	1507.8	0.0	0.0	49	321.3	1431.5
O	1271.4	1355.5	1478.7	0.0	0.0	235	255.7	1321.7
P	1287.3	1297.6	1158.0	0.0	0.0	114	173.7	1287.8
<b>TOTAL</b>	<b>1288.8</b>	<b>1368.7</b>	<b>1472.4</b>	<b>0.0</b>	<b>0.0</b>	<b>399</b>	<b>240.3</b>	<b>1332.7</b>

<b>"B"- CARCASE DE MASCULI NECASTRAȚI CU VÂRSTA DE 24 DE LUNI ȘI MAI MULT (TAURI)</b>								
CONFORMAȚIE	PREȚ MEDIU (RON / 100 kg )					TOTAL		
	GRĂSIMI					NUMĂR CARCASE	GREUTATE MEDIE	PREȚ MEDIU (RON / 100 kg )
	1	2	3	4	5			
E	0.0	0.0	0.0	0.0	0.0	0	0.0	0.0
U	1267.0	1308.0	1608.0	1385.4	0.0	5	465.9	1384.0
R	1316.1	1374.0	1516.4	1437.2	0.0	25	366.5	1401.5
O	1264.7	1281.0	1296.4	1442.8	0.0	80	277.4	1281.4
P	1220.9	1250.0	1215.4	0.0	0.0	31	207.9	1225.4
<b>TOTAL</b>	<b>1261.9</b>	<b>1299.9</b>	<b>1395.8</b>	<b>1424.3</b>	<b>0.0</b>	<b>141</b>	<b>284.6</b>	<b>1305.8</b>

<b>"C"- CARCASE DE MASCULI CASTRAȚI CU VÂRSTA DE 12 LUNI ȘI MAI MULT (BOI)</b>								
CONFORMAȚIE	PREȚ MEDIU (RON / 100 kg )					TOTAL		
	GRĂSIMI					NUMĂR CARCASE	GREUTATE MEDIE	PREȚ MEDIU (RON / 100 kg )
	1	2	3	4	5			
E	0.0	0.0	0.0	0.0	0.0	0	0.0	0.0
U	0.0	0.0	0.0	0.0	0.0	0	0.0	0.0
R	0.0	0.0	1408.0	0.0	0.0	6	287.6	1408.0
O	0.0	1126.0	1357.6	0.0	0.0	5	359.4	1191.9
P	1014.8	0.0	1199.8	0.0	0.0	11	244.7	1105.1
<b>TOTAL</b>	<b>1014.8</b>	<b>1126.0</b>	<b>1323.7</b>	<b>0.0</b>	<b>0.0</b>	<b>22</b>	<b>282.5</b>	<b>1214.3</b>

<b>"D"- CARCASE DE FEMELE CARE AU FĂȚAT (VACI)</b>								
CONFORMAȚIE	PREȚ MEDIU (RON / 100 kg )					TOTAL		
	GRĂSIMI					NUMĂR CARCASE	GREUTATE MEDIE	PREȚ MEDIU (RON / 100 kg )
	1	2	3	4	5			
E	0.0	0.0	0.0	0.0	0.0	0	0.0	0.0
U	0.0	0.0	0.0	0.0	0.0	0	0.0	0.0
R	1146.4	1206.1	1164.5	1189.5	1256.9	69	324.8	1184.3
O	1177.8	1180.5	1225.2	1236.8	1308.0	727	251.4	1193.6
P	1107.2	1138.0	1214.7	1208.0	0.0	869	204.0	1124.9
<b>TOTAL</b>	<b>1133.2</b>	<b>1164.9</b>	<b>1218.9</b>	<b>1221.4</b>	<b>1273.9</b>	<b>1665</b>	<b>229.7</b>	<b>1161.2</b>

<b>"E"- CARCASE ALE ALTOR BOVINE FEMELE CU VÂRSTA DE 12 LUNI ȘI MAI MULT (VITELE)</b>								
CONFORMAȚIE	PREȚ MEDIU (RON / 100 kg )					TOTAL		
	GRĂSIMI					NUMĂR CARCASE	GREUTATE MEDIE	PREȚ MEDIU (RON / 100 kg )
	1	2	3	4	5			
E	0.0	0.0	0.0	0.0	0.0	0	0.0	0.0
U	0.0	0.0	0.0	0.0	0.0	0	0.0	0.0
R	1263.4	1384.5	1370.5	1213.0	0.0	19	298.9	1333.2
O	1251.4	1276.5	1302.6	1390.2	0.0	170	239.0	1286.7
P	1139.9	1213.4	1245.2	0.0	0.0	160	167.8	1159.0
<b>TOTAL</b>	<b>1181.6</b>	<b>1270.1</b>	<b>1306.8</b>	<b>1377.1</b>	<b>0.0</b>	<b>349</b>	<b>209.6</b>	<b>1243.4</b>

<b>"Z"- CARCASE DE BOVINE CU VÂRSTA CUPRINSĂ ÎNȚRE 8 LUNI ȘI MAI PUȚIN DE 12 LUNI (TINERET BOVIN)</b>								
CONFORMAȚIE	PREȚ MEDIU (RON / 100 kg )					TOTAL		
	GRĂSIMI					NUMĂR CARCASE	GREUTATE MEDIE	PREȚ MEDIU (RON / 100 kg )
	1	2	3	4	5			
E	0.0	0.0	0.0	0.0	0.0	0	0.0	0.0
U	0.0	0.0	0.0	0.0	0.0	0	0.0	0.0
R	1292.2	1390.0	1248.0	0.0	0.0	4	247.5	1309.7
O	1295.6	1304.9	0.0	0.0	0.0	29	193.1	1297.8
P	1235.5	1205.2	0.0	0.0	0.0	52	169.1	1229.5
<b>TOTAL</b>	<b>1259.7</b>	<b>1259.7</b>	<b>1248.0</b>	<b>0.0</b>	<b>0.0</b>	<b>85</b>	<b>181.0</b>	<b>1259.5</b>

<b>TOATE CATEGORIILE</b>								
CONFORMAȚIE	PREȚ MEDIU (RON / 100 kg )					TOTAL		
	GRĂSIMI					NUMĂR CARCASE	GREUTATE MEDIE	PREȚ MEDIU (RON / 100 kg )
	1	2	3	4	5			
E	0.0	0.0	0.0	0.0	0.0	0	0.0	0.0
U	1278.8	1308.0	1608.0	1385.4	0.0	6	429.7	1376.3
R	1277.9	1340.4	1347.2	1240.4	1256.9	172	323.9	1314.2
O	1218.9	1242.8	1255.4	1286.6	1308.0	1246	251.2	1238.3
P	1137.3	1157.1	1215.1	1208.0	0.0	1237	195.5	1148.3
<b>TOTAL</b>	<b>1176.9</b>	<b>1228.5</b>	<b>1260.5</b>	<b>1276.1</b>	<b>1273.9</b>	<b>2661</b>	<b>230.4</b>	<b>1210.3</b>



**Raport național parțial prețuri de piață carcase de bovine cu vârsta de 8 luni sau mai mult, la intrarea în abator conform grilei UE (\*)**

Săptămâna: 34

din: 20/08/18

până în 26/08/18

<b>"A"- CARCASE DE MASCULI NECASTRAȚI CU VÂRSTA CUPRINSĂ ÎNȚRE 12 LUNI ȘI MAI PUȚIN DE 24 DE LUNI (TĂURAȘI)</b>								
CONFORMAȚIE	PREȚ MEDIU (RON / 100 kg )					NUMĂR CARCASE	TOTAL	
	GRĂSIMI						GREUTATE MEDIE	PREȚ MEDIU (RON / 100 kg )
	1	2	3	4	5			
E	0.0	0.0	0.0	0.0	0.0	0	0.0	0.0
U	1305.0	0.0	0.0	0.0	0.0	1	248.5	1305.0
R	1402.6	1427.3	1608.0	0.0	0.0	46	319.8	1433.0
O	1272.2	1354.4	1296.3	0.0	0.0	194	258.9	1310.4
P	1257.3	1265.2	1158.0	0.0	0.0	95	171.9	1257.3
<b>TOTAL</b>	<b>1277.5</b>	<b>1369.3</b>	<b>1404.4</b>	<b>0.0</b>	<b>0.0</b>	<b>336</b>	<b>242.6</b>	<b>1321.9</b>

<b>"B"- CARCASE DE MASCULI NECASTRAȚI CU VÂRSTA DE 24 DE LUNI ȘI MAI MULT (TAURI)</b>								
CONFORMAȚIE	PREȚ MEDIU (RON / 100 kg )					NUMĂR CARCASE	TOTAL	
	GRĂSIMI						GREUTATE MEDIE	PREȚ MEDIU (RON / 100 kg )
	1	2	3	4	5			
E	0.0	0.0	0.0	0.0	0.0	0	0.0	0.0
U	1267.0	1308.0	1608.0	1385.4	0.0	5	465.9	1384.0
R	1316.2	1357.5	0.0	1380.9	0.0	14	345.2	1346.3
O	1262.9	1283.6	1229.0	1357.0	0.0	59	268.5	1270.7
P	1219.6	1288.2	1215.4	0.0	0.0	23	204.7	1225.5
<b>TOTAL</b>	<b>1260.0</b>	<b>1305.5</b>	<b>1294.8</b>	<b>1376.6</b>	<b>0.0</b>	<b>101</b>	<b>274.4</b>	<b>1285.7</b>

<b>"C"- CARCASE DE MASCULI CASTRAȚI CU VÂRSTA DE 12 LUNI ȘI MAI MULT (BOI)</b>								
CONFORMAȚIE	PREȚ MEDIU (RON / 100 kg )					NUMĂR CARCASE	TOTAL	
	GRĂSIMI						GREUTATE MEDIE	PREȚ MEDIU (RON / 100 kg )
	1	2	3	4	5			
E	0.0	0.0	0.0	0.0	0.0	0	0.0	0.0
U	0.0	0.0	0.0	0.0	0.0	0	0.0	0.0
R	0.0	0.0	1408.0	0.0	0.0	6	287.6	1408.0
O	0.0	1126.0	1357.6	0.0	0.0	5	359.4	1191.9
P	1014.8	0.0	1199.8	0.0	0.0	11	244.7	1105.1
<b>TOTAL</b>	<b>1014.8</b>	<b>1126.0</b>	<b>1323.7</b>	<b>0.0</b>	<b>0.0</b>	<b>22</b>	<b>282.5</b>	<b>1214.3</b>

<b>"D"- CARCASE DE FEMELE CARE AU FĂTAT (VACI)</b>								
CONFORMAȚIE	PREȚ MEDIU (RON / 100 kg )					NUMĂR CARCASE	TOTAL	
	GRĂSIMI						GREUTATE MEDIE	PREȚ MEDIU (RON / 100 kg )
	1	2	3	4	5			
E	0.0	0.0	0.0	0.0	0.0	0	0.0	0.0
U	0.0	0.0	0.0	0.0	0.0	0	0.0	0.0
R	1146.4	1206.1	1164.5	1189.5	1256.9	69	324.8	1184.3
O	1177.8	1180.3	1226.5	1236.8	1308.0	717	250.5	1193.3
P	1107.3	1131.8	1215.4	1208.0	0.0	856	203.6	1122.6
<b>TOTAL</b>	<b>1133.4</b>	<b>1162.4</b>	<b>1219.8</b>	<b>1221.4</b>	<b>1273.9</b>	<b>1642</b>	<b>229.2</b>	<b>1160.0</b>

<b>"E"- CARCASE ALE ALTOR BOVINE FEMELE CU VÂRSTA DE 12 LUNI ȘI MAI MULT (VIȚELE)</b>								
CONFORMAȚIE	PREȚ MEDIU (RON / 100 kg )					NUMĂR CARCASE	TOTAL	
	GRĂSIMI						GREUTATE MEDIE	PREȚ MEDIU (RON / 100 kg )
	1	2	3	4	5			
E	0.0	0.0	0.0	0.0	0.0	0	0.0	0.0
U	0.0	0.0	0.0	0.0	0.0	0	0.0	0.0
R	1263.4	1384.5	1264.4	0.0	0.0	16	302.8	1305.7
O	1251.4	1263.2	1305.1	1420.4	0.0	139	232.9	1279.1
P	1136.0	1195.4	1223.4	0.0	0.0	157	167.4	1150.7
<b>TOTAL</b>	<b>1179.3</b>	<b>1256.4</b>	<b>1289.5</b>	<b>1420.4</b>	<b>0.0</b>	<b>312</b>	<b>203.5</b>	<b>1228.0</b>

<b>"Z"- CARCASE DE BOVINE CU VÂRSTA CUPRINSĂ ÎNȚRE 8 LUNI ȘI MAI PUȚIN DE 12 LUNI (TINERET BOVIN)</b>								
CONFORMAȚIE	PREȚ MEDIU (RON / 100 kg )					NUMĂR CARCASE	TOTAL	
	GRĂSIMI						GREUTATE MEDIE	PREȚ MEDIU (RON / 100 kg )
	1	2	3	4	5			
E	0.0	0.0	0.0	0.0	0.0	0	0.0	0.0
U	0.0	0.0	0.0	0.0	0.0	0	0.0	0.0
R	1292.2	1390.0	1248.0	0.0	0.0	4	247.5	1309.7
O	1288.0	1215.7	0.0	0.0	0.0	25	190.7	1272.9
P	1235.5	1205.2	0.0	0.0	0.0	52	169.1	1229.5
<b>TOTAL</b>	<b>1255.6</b>	<b>1225.1</b>	<b>1248.0</b>	<b>0.0</b>	<b>0.0</b>	<b>81</b>	<b>179.7</b>	<b>1249.2</b>

<b>TOATE CATEGORIILE</b>								
CONFORMAȚIE	PREȚ MEDIU (RON / 100 kg )					NUMĂR CARCASE	TOTAL	
	GRĂSIMI						GREUTATE MEDIE	PREȚ MEDIU (RON / 100 kg )
	1	2	3	4	5			
E	0.0	0.0	0.0	0.0	0.0	0	0.0	0.0
U	1278.8	1308.0	1608.0	1385.4	0.0	6	429.7	1376.3
R	1262.6	1337.6	1284.9	1219.0	1256.9	155	319.5	1296.2
O	1216.8	1232.0	1239.6	1275.9	1308.0	1139	249.9	1229.4
P	1131.3	1146.4	1213.9	1208.0	0.0	1194	195.2	1141.1
<b>TOTAL</b>	<b>1171.6</b>	<b>1218.3</b>	<b>1241.0</b>	<b>1263.5</b>	<b>1273.9</b>	<b>2494</b>	<b>228.5</b>	<b>1199.7</b>

(\*) Pentru calcularea prețurilor medii au fost luate în considerare doar bovinele cumparate de către abatoare



**Raport prețuri de piață din România versus prețuri de piață comunitare  
conform Art.7 Regulamentul de punere în aplicare (UE) 2017/1184 al Comisiei din 20 aprilie 2017**

Săptămâna: 34

din: 20/08/18

până în: 26/08/18

CATEGORIA	CLASA	PREȚ MEDIU			PREȚ RO /PREȚ COMUNITAR (%)
		ROMANIA		UE	
		RON / 100 kg	€ / 100 kg	€ / 100 kg	
Z	U2	0.00	0.00	435.58	
Z	U3	0.00	0.00	408.05	
Z	R2	1390.00	299.28	391.14	-23.49
Z	R3	1248.00	268.70	386.08	-30.4 *
Z	O2	1304.88	280.95	353.04	-20.42
Z	O3	0.00	0.00	340.76	
<b>Z</b>		<b>1311.02</b>	<b>282.27</b>	<b>374.67</b>	<b>-24.66</b>
A	U2	0.00	0.00	393.45	
A	U3	0.00	0.00	385.97	
A	R2	1427.26	307.30	368.33	-16.57
A	R3	1507.78	324.64	370.32	-12.34 *
A	O2	1355.46	291.84	336.82	-13.35
A	O3	1478.74	318.39	342.48	-7.03
<b>A</b>		<b>1388.46</b>	<b>298.95</b>	<b>369.72</b>	<b>-19.14</b>
B	R3	1516.36	326.49	332.34	-1.76
C	U2	0.00	0.00	404.08	
C	U3	0.00	0.00	407.16	
C	U4	0.00	0.00	409.21	
C	R3	1408.00	303.15	393.54	-22.97 *
C	R4	0.00	0.00	404.76	
C	O3	1357.64	292.31	368.36	-20.65
C	O4	0.00	0.00	385.66	
<b>C</b>		<b>1386.91</b>	<b>298.61</b>	<b>390.72</b>	<b>-23.57</b>
D	R3	1164.51	250.73	342.80	-26.86
D	R4	1189.49	256.11	312.21	-17.97
D	O2	1180.49	254.17	264.80	-4.01
D	O3	1225.18	263.79	289.60	-8.91 *
D	O4	1236.78	266.29	292.92	-9.09
D	P2	1138.03	245.03	238.94	2.55
D	P3	1214.68	261.53	276.73	-5.49
<b>D</b>		<b>1176.89</b>	<b>253.39</b>	<b>284.18</b>	<b>-10.83</b>
E	U2	0.00	0.00	432.39	
E	U3	0.00	0.00	420.84	
E	R2	1384.49	298.09	375.26	-20.56
E	R3	1370.55	295.09	376.68	-21.66 *
E	R4	1213.00	261.17	394.91	-33.87
E	O2	1276.47	274.83	299.98	-8.38
E	O3	1302.59	280.46	330.18	-15.06
E	O4	1390.22	299.33	371.86	-19.50
<b>E</b>		<b>1297.87</b>	<b>279.44</b>	<b>381.71</b>	<b>-26.79</b>
<b>TOATE CATEGORIILE</b>		<b>1259.59</b>	<b>271.20</b>	<b>343.02</b>	<b>-20.94</b>

\* CATEGORIILE ȘI CLASE DE REFERINȚĂ ÎN UE28: Z3, AR3, CR3, DO3 ȘI ER3



**CARCASE DE CARCASE DE BOVINE CU VÂRSTA DE 8 LUNI SAU MAI MULT LA INTRAREA ÎN ABATOR  
CONFORM ART.7 REGULAMENTUL DE PUNERE ÎN APLICARE (UE) 2017/1184 AL COMISIEI DIN 20 APRILIE 2017**

Cotații naționale (RON / 100 kg)	SĂPT 34 / 2018	VARIAȚIE		
		1 SĂPT	1 AN	Medie 5 ani (13 - 17)
Tăurași "A"	1,388.46	2.13%	12.47%	17.85%
Vaci "D"	1,176.89	0.89%	19.21%	22.71%
Vițele "E"	1,297.87	-1.06%	13.75%	16.00%

Prețuri medii europene (€ / 100 kg)	SĂPT 34 / 2018			VARIAȚIE					
				1 SĂPT			1 AN		
	A	D	E	A	D	E	A	D	E
Uniunea Europeană	369.72	284.18	381.71	0.44%	-0.21%	-0.09%	-2.55%	-3.92%	-1.64%
Franța	374.60	328.16	406.06	-0.39%	0.21%	-0.19%	-2.72%	-0.95%	-0.96%
Germania	368.11	274.93	340.38	1.96%	0.79%	0.75%	-5.09%	-13.26%	-5.74%
Italia	401.19	244.93	448.62	1.19%	-27.06%	-0.49%	-3.31%	0.32%	0.54%
Marea Britanie	378.56	285.82	405.36	0.69%	1.59%	0.27%	-0.49%	-4.11%	-0.67%
Olanda	344.09	241.94	222.25	1.55%	-0.42%	-1.03%	5.37%	-12.76%	-10.64%
Polonia	333.08	270.82	310.85	0.33%	-1.13%	-0.18%	3.18%	2.16%	2.55%
România	298.95	253.39	279.44	2.41%	1.17%	-0.79%	11.14%	17.80%	12.40%
Ungaria	265.38	200.92	229.96	1.36%	-1.91%	11.37%	4.58%	-4.60%	-9.44%

PREȚ MEDIU PONDERAT LA INTRAREA ÎN ABATOR - CARCASE DE TĂURAȘI ( A )

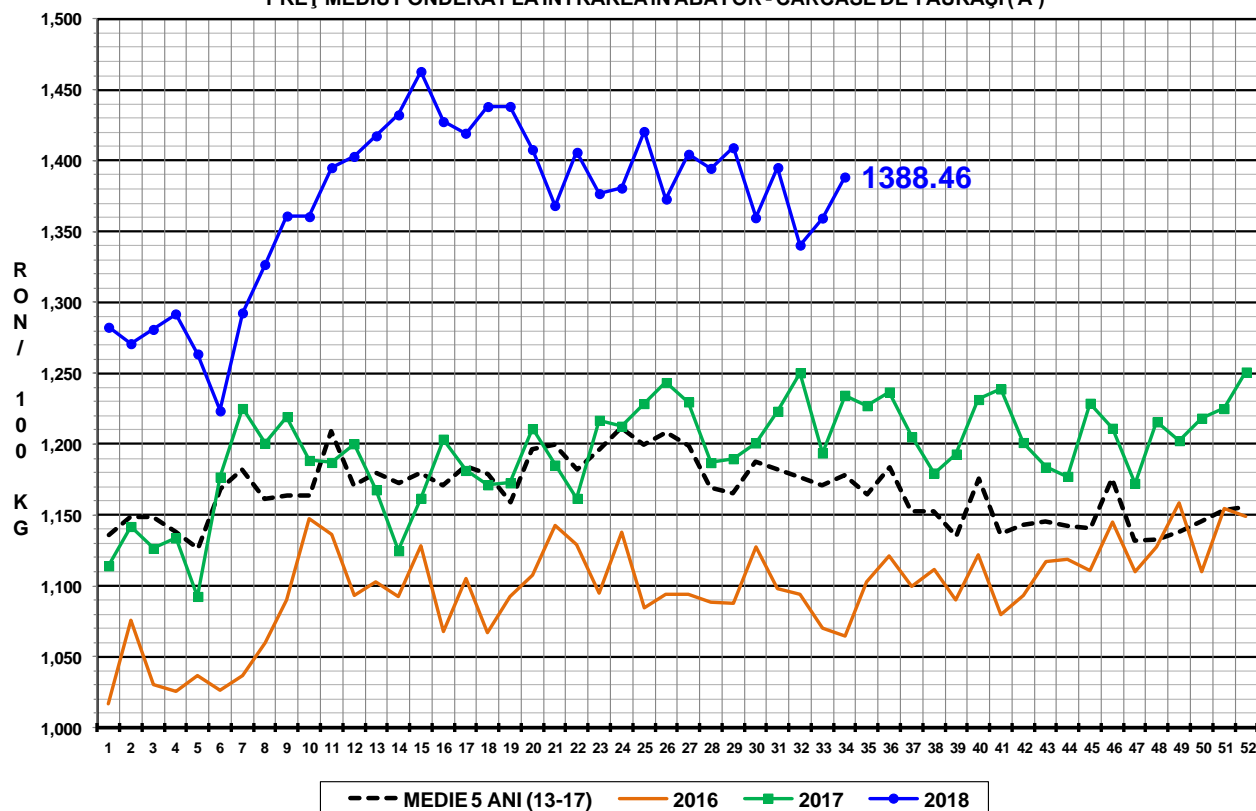

PREȚ MEDIU PONDERAT LA INTRAREA ÎN ABATOR - CARCASE DE VACI ( D )

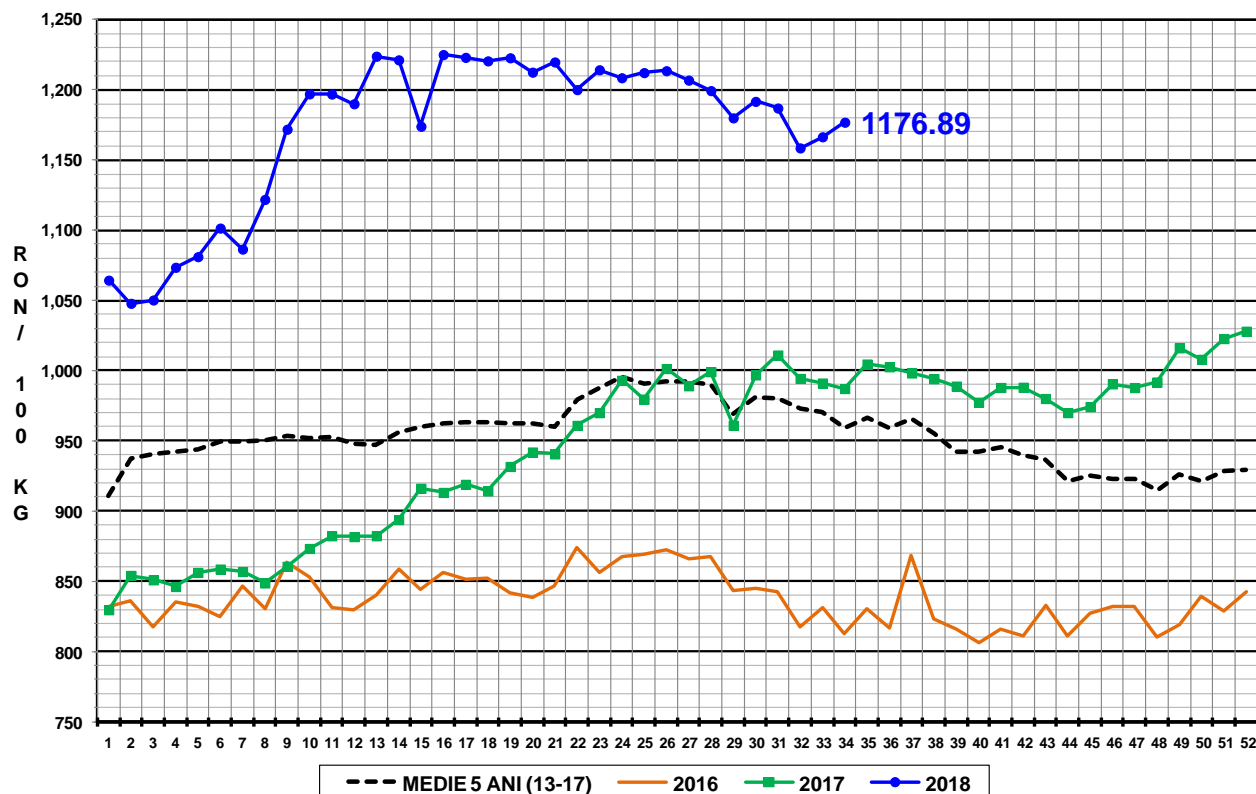

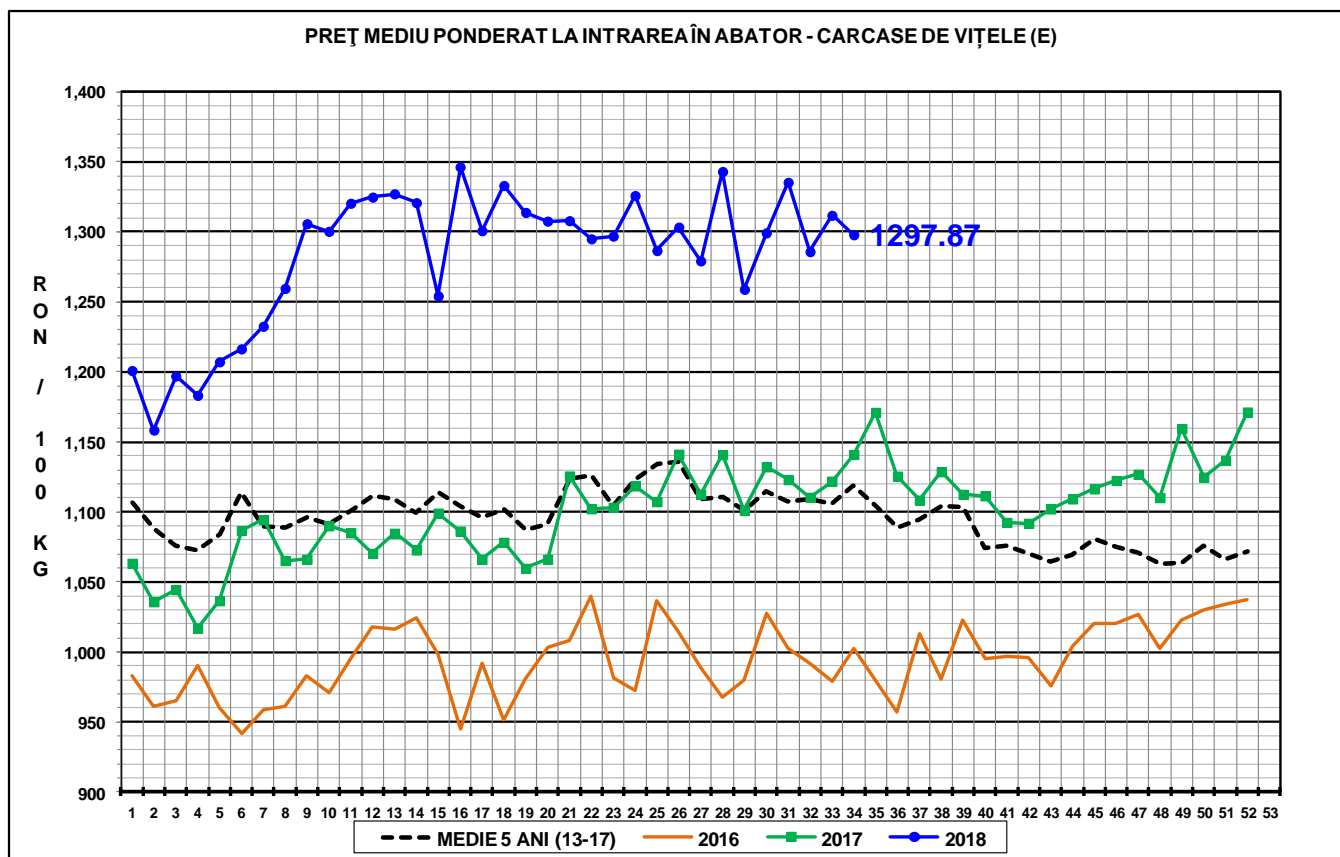

**N.B. Prețurile medii ponderate săptămânale au fost calculate după cum urmează:**

1. În toate cazurile de la paginile 1 - 3 și în cazul „per combinație categorie, clasă de conformație și grad de acoperire cu grăsime” de la pagina 4, au fost aplicate ponderi „real time”, care constau în greutatea individuale în viu, sau în carcasă ale bovinelor. Prețul mediu ponderat săptămânal (în viu sau în carcasă) este egal cu suma produselor dintre prețul individual (în viu sau în carcasă) și greutatea individuală (în viu sau în carcasă) împărțită la suma ponderilor (greutățile în viu sau în carcasă).

2. În cazul „per categorie” de la paginile 4 - 7, au fost aplicate ponderi bazate pe „cifrele istorice” comunicate de statele membre privind distribuția în clasele SEUROP.