



Prețul de piață al bovinelor la intrarea în abator Săptămâna 31 (30 iulie – 5 august 2018)

SITUAȚIA CARCASELOR DE BOVINE CLASIFICATE ÎN FUNCȚIE DE PROVENIENȚA BOVINELOR SACRIFICATE
ÎN SĂPTĂMÂNA 30 IULIE - 5 AUGUST 2018

PROVENIENȚĂ BOVINE SACRIFICATE	CARCASE CLASIFICATE:						PREȚ FEZABIL CATEGORIILE:						
	BOVINE CU VÂRSTA:				TOTAL		A, B, C, D, E, Z				V		
	DE 8 LUNI SAU MAI MULT (A, B, C, D, E, Z)		MAI MICĂ DE 8 LUNI (V)				TOATE CLASELE		CLASELE CONFORM ART 7, REG (UE) 2017/1184		TOATE CLASELE		
	NUMĂR	%	NUMĂR	%	NUMĂR	%	NUMĂR	%	NUMĂR	%	NUMĂR	%	
CUMPĂRATE	2,262	50.7	118	2.6	2,380	53.3	2,182	48.9	843	18.9	85	1.9	
FERME PROPRII ALE ABATOARELOR	318	7.1	38	0.9	356	8.0	306	6.9	116	2.6	35	0.8	
PRESTĂRI SERVICII	PRODUCĂTORI	1,323	29.6	117	2.6	1,440	32.3	1,303	29.2	302	6.8	105	2.4
	COMERCIANȚI	267	6.0	20	0.4	287	6.4	234	5.2	53	1.2	20	0.4
TOTAL	4,170	93.4	293	6.6	4,463	100.0	4,025	90.2	1,314	29.4	245	5.5	

2,488 Carcase incluse în rapoartele naționale de prețuri de piață pentru carcasele de bovine cu vârsta de 8 luni sau mai mult
55.8% din total carcase clasificate

959 Carcase incluse în raportul național de prețuri de piață pentru Comisia Europeană
21.5% din total carcase clasificate

120 Carcase incluse în rapoartele naționale de prețuri de piață pentru carcasele de bovine cu vârsta mai mică de 8 luni (viței)
2.7% din total carcase clasificate

Factor general de ajustare pentru cheltuielile de transport a prețurilor raportate: 0.08 RON/kg carcasă caldă-2%

Prețul în viu al bovinelor din toate clasele de conformație și acoperire cu grăsime
la intrarea în abator în săptămâna 30 iulie - 5 august 2018

Categorie	Număr	Greutate în viu (kg)	Preț în viu (RON / 100 kg)	Modificare preț	
				1 săpt	1 an
"A" - TĂURAȘI	379	458.8	707.7	0.54%	16.69%
"B" - TAURI	117	569.7	692.0	-1.96%	19.39%
"C" - BOI	11	636.0	740.8	15.10%	31.38%
"D" - VACI	1,481	486.6	548.1	-1.06%	17.42%
"E" - VIȚELE	383	401.8	620.5	0.08%	15.45%
"Z" - TINERET BOVIN	117	367.3	631.0	0.67%	13.08%
A + B + C + D + E + Z	2,488	468.3	593.9	-0.77%	18.71%
"V" - VIȚEI	120	242.9	625.2	2.72%	10.98%



Raport național prețuri de piață carcase de bovine cu vârsta de 8 luni sau mai mult, la intrarea în abator conform grilei UE

Săptămâna: 31

din: 30/07/18

până în 05/08/18

"A"- CARCASE DE MASCULI NECASTRAȚI CU VÂRSTA CUPRINSĂ ÎNȚRE 12 LUNI ȘI MAI PUȚIN DE 24 DE LUNI (TĂURAȘI)								
CONFORMAȚIE	PREȚ MEDIU (RON / 100 kg)					NUMĂR CARCASE	TOTAL	
	GRĂSIME						GREUTATE MEDIE	PREȚ MEDIU (RON / 100 kg)
	1	2	3	4	5			
E	0.0	0.0	0.0	0.0	0.0	0	0.0	0.0
U	1373.0	1357.5	0.0	1364.0	0.0	4	384.0	1363.0
R	1500.8	1490.0	1486.7	1280.0	0.0	42	327.7	1489.1
O	1300.5	1361.0	1452.2	0.0	0.0	234	241.7	1334.2
P	1289.8	1379.9	0.0	0.0	0.0	99	192.5	1313.4
TOTAL	1323.0	1386.1	1460.8	1325.3	0.0	379	239.8	1353.8

"B"- CARCASE DE MASCULI NECASTRAȚI CU VÂRSTA DE 24 DE LUNI ȘI MAI MULT (TAURI)								
CONFORMAȚIE	PREȚ MEDIU (RON / 100 kg)					NUMĂR CARCASE	TOTAL	
	GRĂSIME						GREUTATE MEDIE	PREȚ MEDIU (RON / 100 kg)
	1	2	3	4	5			
E	0.0	0.0	0.0	0.0	0.0	0	0.0	0.0
U	1358.0	1308.0	0.0	1257.0	0.0	3	471.7	1302.2
R	1271.8	1196.2	1509.1	1432.6	0.0	21	376.8	1406.2
O	1324.1	1307.8	1411.8	1609.0	0.0	74	284.9	1336.2
P	1256.0	1320.7	0.0	0.0	0.0	19	206.7	1269.4
TOTAL	1306.0	1299.6	1461.5	1422.6	0.0	117	293.5	1343.2

"C"- CARCASE DE MASCULI CASTRAȚI CU VÂRSTA DE 12 LUNI ȘI MAI MULT (BOI)								
CONFORMAȚIE	PREȚ MEDIU (RON / 100 kg)					NUMĂR CARCASE	TOTAL	
	GRĂSIME						GREUTATE MEDIE	PREȚ MEDIU (RON / 100 kg)
	1	2	3	4	5			
E	0.0	0.0	0.0	0.0	0.0	0	0.0	0.0
U	0.0	0.0	0.0	0.0	0.0	0	0.0	0.0
R	0.0	1608.0	0.0	0.0	0.0	1	284.2	1608.0
O	0.0	1379.8	1426.1	0.0	0.0	4	438.9	1408.8
P	1479.4	1413.5	1189.0	0.0	0.0	6	270.7	1386.5
TOTAL	1479.4	1431.5	1373.6	0.0	0.0	11	333.1	1414.4

"D"- CARCASE DE FEMELE CARE AU FĂTAT (VACI)								
CONFORMAȚIE	PREȚ MEDIU (RON / 100 kg)					NUMĂR CARCASE	TOTAL	
	GRĂSIME						GREUTATE MEDIE	PREȚ MEDIU (RON / 100 kg)
	1	2	3	4	5			
E	0.0	0.0	0.0	0.0	0.0	0	0.0	0.0
U	0.0	0.0	0.0	1410.3	0.0	3	429.9	1410.3
R	1215.2	1258.4	1240.1	1213.4	1307.0	62	332.4	1239.6
O	1166.3	1199.0	1236.1	1278.1	1307.1	549	252.3	1203.4
P	1084.3	1133.7	1225.7	1440.3	0.0	867	208.0	1114.3
TOTAL	1109.5	1170.7	1234.0	1293.6	1307.0	1481	230.1	1159.2

"E"- CARCASE ALE ALTOR BOVINE FEMELE CU VÂRSTA DE 12 LUNI ȘI MAI MULT (VIȚELE)								
CONFORMAȚIE	PREȚ MEDIU (RON / 100 kg)					NUMĂR CARCASE	TOTAL	
	GRĂSIME						GREUTATE MEDIE	PREȚ MEDIU (RON / 100 kg)
	1	2	3	4	5			
E	0.0	0.0	0.0	0.0	0.0	0	0.0	0.0
U	1309.0	1357.0	0.0	0.0	0.0	2	302.8	1333.1
R	1316.3	1419.2	1601.9	1834.1	1354.0	26	263.0	1494.5
O	1297.8	1285.1	1310.7	1355.1	0.0	186	235.7	1300.1
P	1031.0	1222.3	1223.6	1189.0	0.0	169	150.3	1080.9
TOTAL	1141.8	1284.1	1341.6	1439.0	1354.0	383	200.2	1245.1

"Z"- CARCASE DE BOVINE CU VÂRSTA CUPRINSĂ ÎNȚRE 8 LUNI ȘI MAI PUȚIN DE 12 LUNI (TINERET BOVIN)								
CONFORMAȚIE	PREȚ MEDIU (RON / 100 kg)					NUMĂR CARCASE	TOTAL	
	GRĂSIME						GREUTATE MEDIE	PREȚ MEDIU (RON / 100 kg)
	1	2	3	4	5			
E	0.0	0.0	0.0	0.0	0.0	0	0.0	0.0
U	0.0	1386.0	0.0	0.0	0.0	1	223.4	1386.0
R	1358.2	1414.8	0.0	0.0	0.0	8	259.6	1394.0
O	1280.6	1318.7	1542.0	0.0	0.0	41	202.3	1302.7
P	1217.0	1192.5	0.0	0.0	0.0	67	161.5	1211.2
TOTAL	1246.4	1295.0	1542.0	0.0	0.0	117	183.1	1266.2

TOATE CATEGORIILE								
CONFORMAȚIE	PREȚ MEDIU (RON / 100 kg)					NUMĂR CARCASE	TOTAL	
	GRĂSIME						GREUTATE MEDIE	PREȚ MEDIU (RON / 100 kg)
	1	2	3	4	5			
E	0.0	0.0	0.0	0.0	0.0	0	0.0	0.0
U	1349.0	1347.2	0.0	1364.9	0.0	13	390.0	1355.5
R	1393.0	1362.5	1398.5	1334.1	1326.5	160	321.8	1374.0
O	1243.5	1260.4	1284.7	1308.0	1307.1	1088	248.2	1261.2
P	1108.1	1165.8	1224.7	1422.9	0.0	1227	196.5	1135.3
TOTAL	1174.0	1235.2	1291.5	1334.2	1315.1	2488	228.2	1218.8



Raport național parțial prețuri de piață carcase de bovine cu vârsta de 8 luni sau mai mult, la intrarea în abator conform grilei UE (*)

Săptămâna: 31

din: 30/07/18

până în 05/08/18

"A"- CARCASE DE MASCULI NECASTRAȚI CU VÂRSTA CUPRINSĂ ÎNȚRE 12 LUNI ȘI MAI PUȚIN DE 24 DE LUNI (TĂURAȘI)								
CONFORMAȚIE	PREȚ MEDIU (RON / 100 kg)					NUMĂR CARCASE	TOTAL	
	GRĂSIME						GREUTATE MEDIE	PREȚ MEDIU (RON / 100 kg)
	1	2	3	4	5			
E	0.0	0.0	0.0	0.0	0.0	0	0.0	0.0
U	1373.0	1357.5	0.0	0.0	0.0	3	365.0	1362.6
R	1500.8	1490.0	1480.1	1280.0	0.0	41	326.4	1488.5
O	1295.8	1342.1	1484.5	0.0	0.0	173	234.5	1316.2
P	1274.0	1384.5	0.0	0.0	0.0	68	189.7	1305.0
TOTAL	1323.5	1383.4	1482.3	1280.0	0.0	285	238.4	1348.8

"B"- CARCASE DE MASCULI NECASTRAȚI CU VÂRSTA DE 24 DE LUNI ȘI MAI MULT (TAURI)								
CONFORMAȚIE	PREȚ MEDIU (RON / 100 kg)					NUMĂR CARCASE	TOTAL	
	GRĂSIME						GREUTATE MEDIE	PREȚ MEDIU (RON / 100 kg)
	1	2	3	4	5			
E	0.0	0.0	0.0	0.0	0.0	0	0.0	0.0
U	1358.0	1308.0	0.0	1257.0	0.0	3	471.7	1302.2
R	1271.8	1158.4	1511.0	1517.0	0.0	10	346.7	1341.9
O	1318.7	1293.0	1391.5	0.0	0.0	45	288.5	1317.3
P	1259.9	1320.7	0.0	0.0	0.0	18	204.1	1273.4
TOTAL	1301.0	1285.7	1441.4	1380.8	0.0	76	283.4	1312.8

"C"- CARCASE DE MASCULI CASTRAȚI CU VÂRSTA DE 12 LUNI ȘI MAI MULT (BOI)								
CONFORMAȚIE	PREȚ MEDIU (RON / 100 kg)					NUMĂR CARCASE	TOTAL	
	GRĂSIME						GREUTATE MEDIE	PREȚ MEDIU (RON / 100 kg)
	1	2	3	4	5			
E	0.0	0.0	0.0	0.0	0.0	0	0.0	0.0
U	0.0	0.0	0.0	0.0	0.0	0	0.0	0.0
R	0.0	1608.0	0.0	0.0	0.0	1	284.2	1608.0
O	0.0	1379.8	1426.1	0.0	0.0	4	438.9	1408.8
P	1479.4	1413.5	1189.0	0.0	0.0	6	270.7	1386.5
TOTAL	1479.4	1431.5	1373.6	0.0	0.0	11	333.1	1414.4

"D"- CARCASE DE FEMELE CARE AU FĂTAT (VACI)								
CONFORMAȚIE	PREȚ MEDIU (RON / 100 kg)					NUMĂR CARCASE	TOTAL	
	GRĂSIME						GREUTATE MEDIE	PREȚ MEDIU (RON / 100 kg)
	1	2	3	4	5			
E	0.0	0.0	0.0	0.0	0.0	0	0.0	0.0
U	0.0	0.0	0.0	1410.3	0.0	3	429.9	1410.3
R	1215.2	1258.4	1228.0	1213.4	1307.0	61	332.8	1236.3
O	1166.1	1199.1	1228.8	1281.4	1307.1	527	250.4	1200.6
P	1078.1	1134.0	1221.0	1440.3	0.0	789	207.9	1111.9
TOTAL	1107.5	1171.2	1226.8	1295.5	1307.0	1380	230.1	1157.9

"E"- CARCASE ALE ALTOR BOVINE FEMELE CU VÂRSTA DE 12 LUNI ȘI MAI MULT (VIȚELE)								
CONFORMAȚIE	PREȚ MEDIU (RON / 100 kg)					NUMĂR CARCASE	TOTAL	
	GRĂSIME						GREUTATE MEDIE	PREȚ MEDIU (RON / 100 kg)
	1	2	3	4	5			
E	0.0	0.0	0.0	0.0	0.0	0	0.0	0.0
U	1309.0	1357.0	0.0	0.0	0.0	2	302.8	1333.1
R	1316.3	1419.2	1871.6	1834.1	1354.0	22	255.3	1517.2
O	1298.8	1281.8	1353.9	1456.5	0.0	151	231.1	1306.1
P	1024.5	1234.7	1296.0	0.0	0.0	157	145.6	1068.5
TOTAL	1139.0	1285.8	1420.0	1582.5	1354.0	332	192.7	1240.0

"Z"- CARCASE DE BOVINE CU VÂRSTA CUPRINSĂ ÎNȚRE 8 LUNI ȘI MAI PUȚIN DE 12 LUNI (TINERET BOVIN)								
CONFORMAȚIE	PREȚ MEDIU (RON / 100 kg)					NUMĂR CARCASE	TOTAL	
	GRĂSIME						GREUTATE MEDIE	PREȚ MEDIU (RON / 100 kg)
	1	2	3	4	5			
E	0.0	0.0	0.0	0.0	0.0	0	0.0	0.0
U	0.0	1386.0	0.0	0.0	0.0	1	223.4	1386.0
R	1358.2	1414.8	0.0	0.0	0.0	8	259.6	1394.0
O	1277.7	1317.8	1542.0	0.0	0.0	37	202.8	1301.8
P	1230.2	1194.6	0.0	0.0	0.0	52	162.6	1220.8
TOTAL	1256.6	1298.8	1542.0	0.0	0.0	98	186.3	1275.8

TOATE CATEGORIILE								
CONFORMAȚIE	PREȚ MEDIU (RON / 100 kg)					NUMĂR CARCASE	TOTAL	
	GRĂSIME						GREUTATE MEDIE	PREȚ MEDIU (RON / 100 kg)
	1	2	3	4	5			
E	0.0	0.0	0.0	0.0	0.0	0	0.0	0.0
U	1349.0	1347.2	0.0	1365.1	0.0	12	385.7	1354.7
R	1393.0	1363.7	1361.6	1312.9	1326.5	143	315.6	1363.7
O	1235.8	1247.3	1265.6	1309.0	1307.1	937	245.1	1248.5
P	1096.6	1162.7	1223.3	1440.3	0.0	1090	195.9	1128.1
TOTAL	1167.6	1227.3	1270.3	1331.5	1315.1	2182	225.9	1207.9

(*) Pentru calcularea prețurilor medii au fost luate în considerare doar bovinele cumparate de către abatoare



**Raport prețuri de piață din România versus prețuri de piață comunitare
conform Art.7 Regulamentul de punere în aplicare (UE) 2017/1184 al Comisiei din 20 aprilie 2017**

Săptămâna: 31

din: 30/07/18

până în: 05/08/18

CATEGORIA	CLASA	PREȚ MEDIU			PREȚ RO /PREȚ COMUNITAR (%)
		ROMANIA		UE	
		RON / 100 kg	€ / 100 kg	€ / 100 kg	
Z	U2	1386.00	299.77	432.64	-30.71
Z	U3	0.00	0.00	406.65	
Z	R2	1414.76	305.99	388.88	-21.32
Z	R3	0.00	0.00	389.33	*
Z	O2	1318.74	285.22	343.23	-16.9
Z	O3	1542.00	333.51	338.87	-1.58
Z		1364.09	295.03	371.43	-20.57
<hr/>					
A	U2	1357.53	293.61	391.82	-25.07
A	U3	0.00	0.00	385.49	
A	R2	1490.02	322.26	368.26	-12.49
A	R3	1486.75	321.56	369.91	-13.07 *
A	O2	1361.02	294.36	336.21	-12.45
A	O3	1452.20	314.08	341.40	-8.00
A		1395.13	301.74	368.96	-18.22
<hr/>					
B	R3	1509.07	326.38	331.64	-1.59
<hr/>					
C	U2	0.00	0.00	406.09	
C	U3	0.00	0.00	404.93	
C	U4	0.00	0.00	405.09	
C	R3	0.00	0.00	391.61	*
C	R4	0.00	0.00	403.88	
C	O3	1426.07	308.43	367.85	-16.15
C	O4	0.00	0.00	383.11	
C		1426.07	308.43	389.18	-20.75
<hr/>					
D	R3	1240.06	268.20	344.63	-22.18
D	R4	1213.44	262.44	317.03	-17.22
D	O2	1199.03	259.33	269.68	-3.84
D	O3	1236.07	267.34	291.28	-8.22 *
D	O4	1278.08	276.43	291.02	-5.01
D	P2	1133.70	245.20	240.59	1.92
D	P3	1225.69	265.09	279.58	-5.18
D		1186.99	256.73	287.27	-10.63
<hr/>					
E	U2	1357.00	293.49	419.81	-30.09
E	U3	0.00	0.00	420.29	
E	R2	1419.18	306.94	375.15	-18.18
E	R3	1601.90	346.46	382.58	-9.44 *
E	R4	1834.06	396.67	393.11	0.91
E	O2	1285.13	277.95	305.14	-8.91
E	O3	1310.66	283.47	329.15	-13.88
E	O4	1355.11	293.09	369.51	-20.68
E		1335.33	288.81	381.89	-24.37
TOATE CATEGORIILE		1279.55	276.75	343.49	-19.43

* CATEGORII ȘI CLASE DE REFERINȚĂ ÎN UE28: Z3, AR3, CR3, DO3 ȘI ER3



**CARCASE DE CARCASE DE BOVINE CU VÂRSTA DE 8 LUNI SAU MAI MULT LA INTRAREA ÎN ABATOR
CONFORM ART.7 REGULAMENTUL DE PUNERE ÎN APLICARE (UE) 2017/1184 AL COMISIEI DIN 20 APRILIE 2017**

Cotații naționale (RON / 100 kg)	SĂPT 31 / 2018	VARIAȚIE		
		1 SĂPT	1 AN	Medie 5 ani (13 - 17)
Tăurași "A"	1,395.13	2.60%	14.06%	18.05%
Vaci "D"	1,186.99	-0.40%	17.40%	21.12%
Vițele "E"	1,335.33	2.78%	18.90%	20.61%

Prețuri medii europene (€ / 100 kg)	SĂPT 31 / 2018			VARIAȚIE					
				1 SĂPT			1 AN		
	A	D	E	A	D	E	A	D	E
Uniunea Europeană	368.96	287.27	381.89	-0.07%	-1.06%	-0.72%	-1.67%	-1.91%	-2.05%
Franța	377.66	330.53	406.89	-0.17%	-0.52%	0.11%	-4.43%	1.13%	0.06%
Germania	364.58	280.61	344.42	-0.55%	-3.04%	-1.48%	-2.56%	-9.46%	-2.97%
Italia	394.19	251.78	439.15	0.61%	-4.00%	-1.40%	-2.94%	3.77%	0.68%
Marea Britanie	372.86	279.95	401.26	-0.97%	-1.42%	-0.96%	-4.68%	-8.32%	-4.00%
Olanda	329.92	247.51	232.58	2.82%	-0.83%	-2.47%	2.17%	-8.15%	-8.39%
Polonia	331.52	272.72	308.78	1.11%	-0.75%	-0.27%	4.11%	3.33%	2.27%
România	301.74	256.72	288.81	2.89%	-0.12%	3.07%	12.58%	15.88%	17.36%
Ungaria	263.76	204.77	215.12	4.27%	-0.05%	-2.16%	0.94%	-3.84%	-8.64%

PREȚ MEDIU PONDERAT LA INTRAREA ÎN ABATOR - CARCASE DE TĂURAȘI (A)

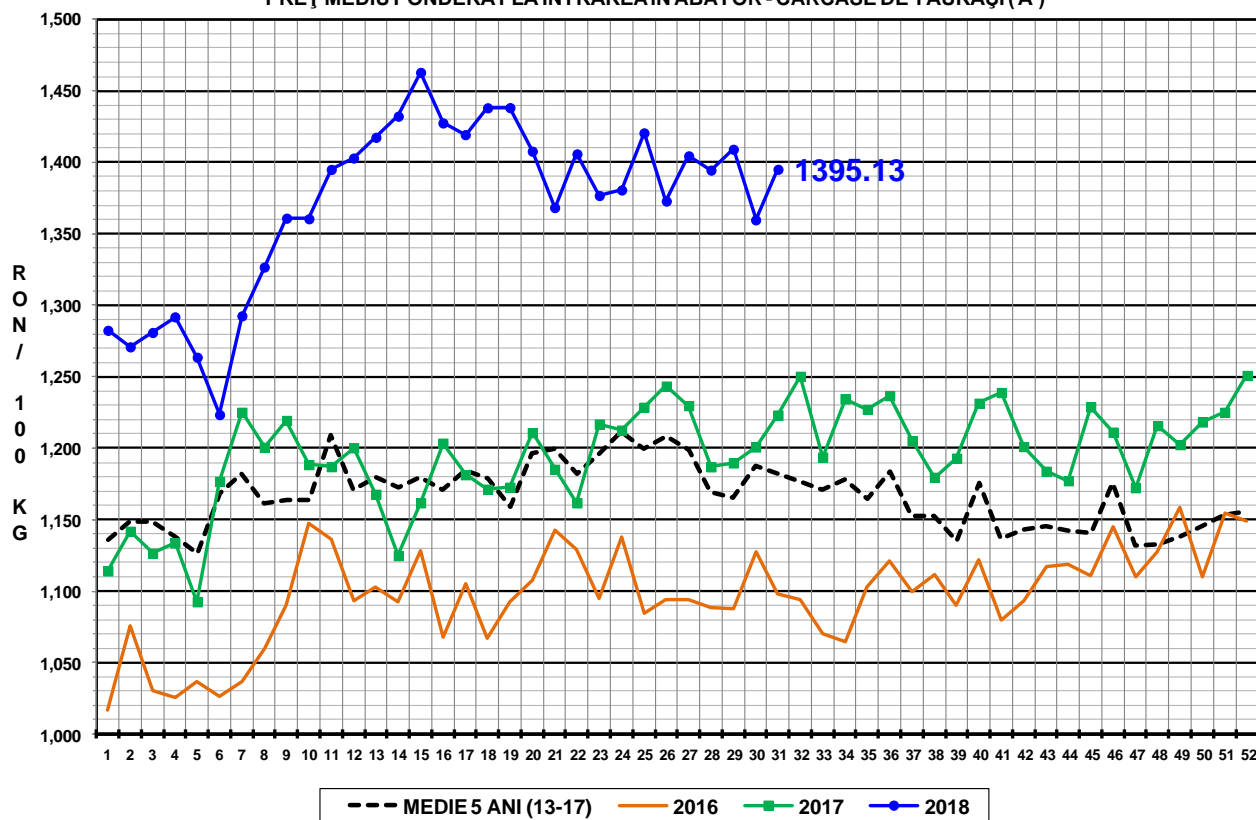

PREȚ MEDIU PONDERAT LA INTRAREA ÎN ABATOR - CARCASE DE VACI (D)

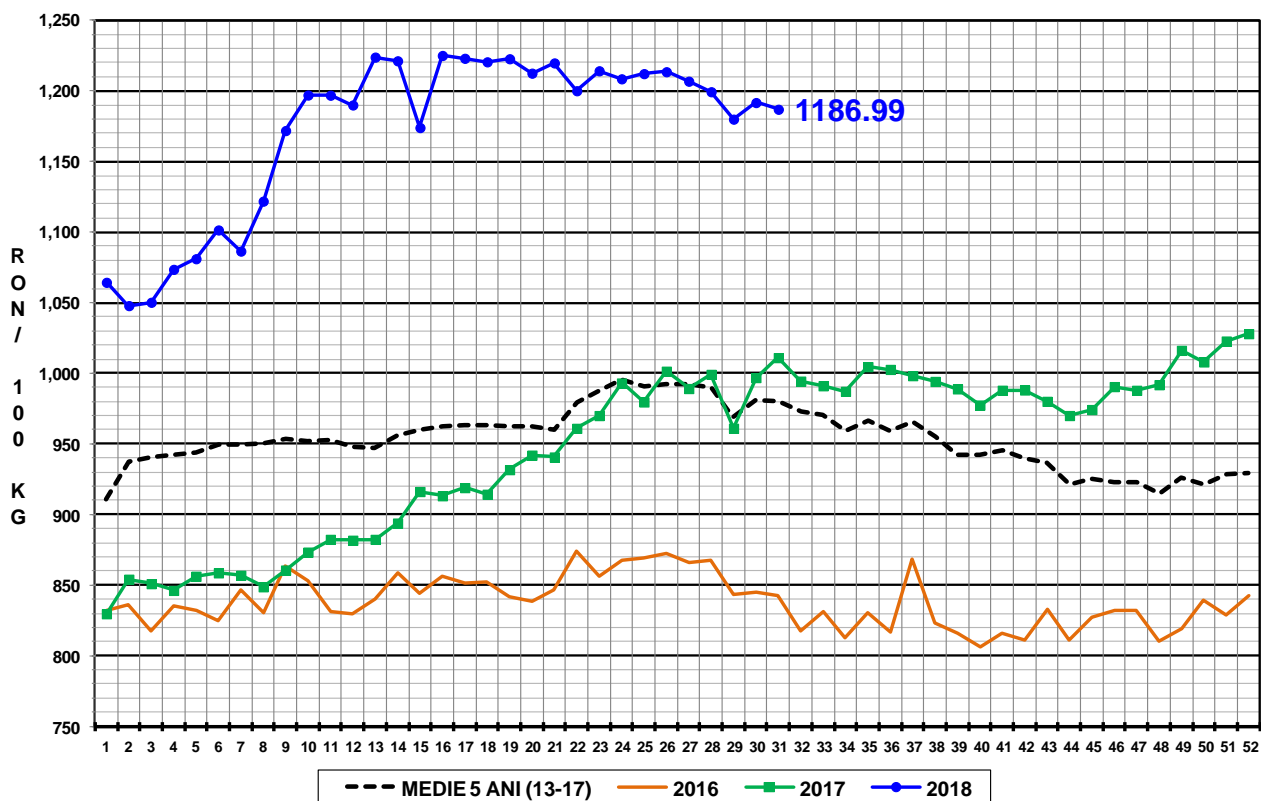

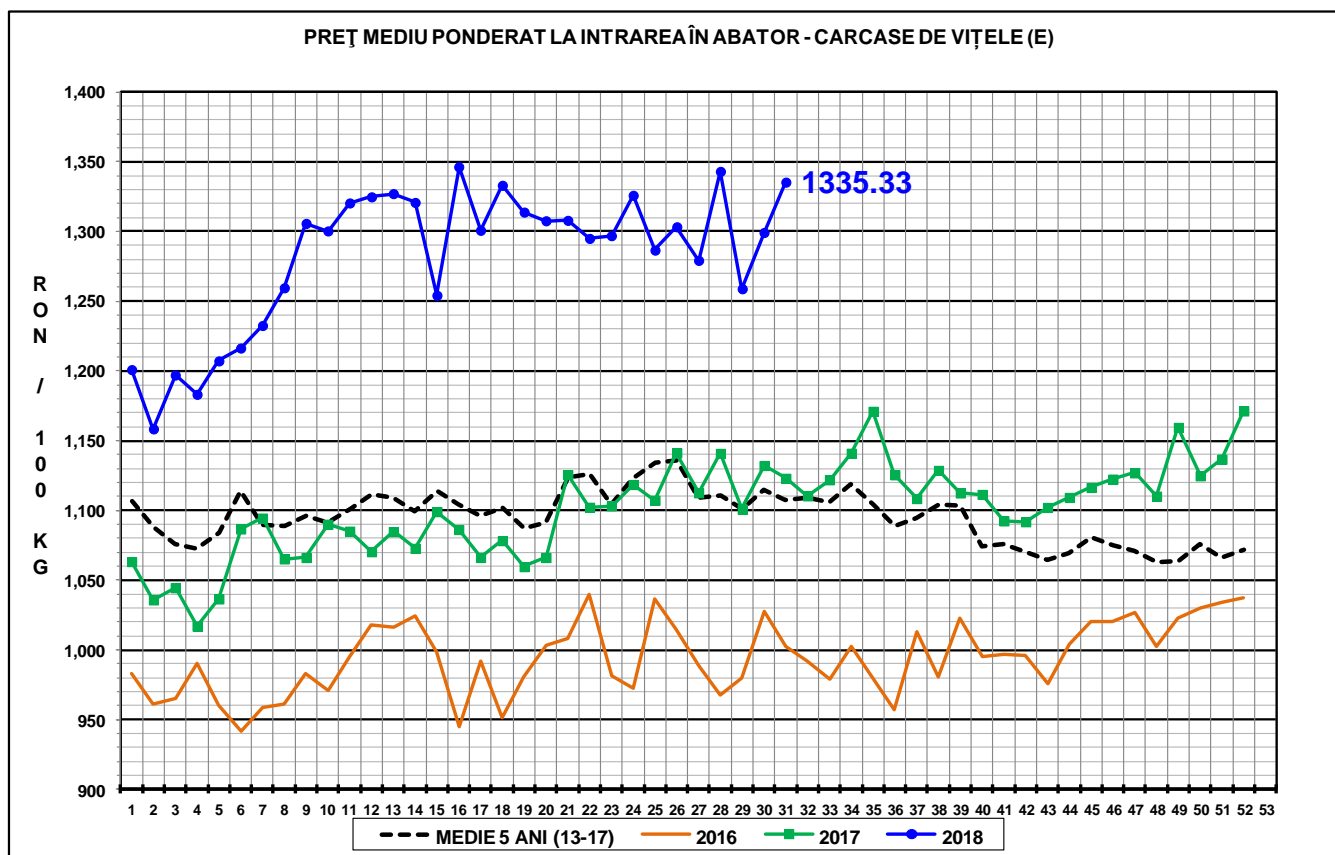

N.B. Prețurile medii ponderate săptămânale au fost calculate după cum urmează:

1. În toate cazurile de la paginile 1 - 3 și în cazul „per combinație categorie, clasă de conformație și grad de acoperire cu grăsime” de la pagina 4, au fost aplicate ponderi „real time”, care constau în greutatea individuale în viu, sau în carcasă ale bovinelor. Prețul mediu ponderat săptămânal (în viu sau în carcasă) este egal cu suma produselor dintre prețul individual (în viu sau în carcasă) și greutatea individuală (în viu sau în carcasă) împărțită la suma ponderilor (greutățile în viu sau în carcasă).
2. În cazul „per categorie” de la paginile 4 - 7, au fost aplicate ponderi bazate pe „cifrele istorice” comunicate de statele membre privind distribuția în clasele SEUROP.