



# Prețul de piață al bovinelor la intrarea în abator Săptămâna 30 (23 – 29 iulie 2018)

SITUAȚIA CARCASELOR DE BOVINE CLASIFICATE ÎN FUNCȚIE DE PROVENIENȚA BOVINELOR SACRIFICATE  
ÎN SĂPTĂMÂNA 23 - 29 IULIE 2018

PROVENIENȚĂ BOVINE  SACRIFICATE	CARCASE CLASIFICATE:						PREȚ FEZABIL CATEGORIILE:						
	BOVINE CU VÂRSTA:				TOTAL		A, B, C, D, E, Z				V		
	DE 8 LUNI SAU MAI MULT (A, B, C, D, E, Z)		MAI MICĂ DE 8 LUNI (V)				TOATE CLASELE		CLASELE CONFORM ART 7, REG (UE) 2017/1184		TOATE CLASELE		
	NUMĂR	%	NUMĂR	%	NUMĂR	%	NUMĂR	%	NUMĂR	%	NUMĂR	%	
CUMPĂRATE	2,298	51.4	142	3.2	2,440	54.6	2,187	48.9	851	19.0	88	2.0	
FERME PROPRII ALE ABATOARELOR	309	6.9	39	0.9	348	7.8	307	6.9	113	2.5	38	0.8	
PRESTĂRI SERVICII	PRODUCĂTORI	1,345	30.1	114	2.5	1,459	32.6	1,280	28.6	234	5.2	111	2.5
	COMERCIANȚI	206	4.6	18	0.4	224	5.0	206	4.6	45	1.0	17	0.4
TOTAL	4,158	93.0	313	7.0	4,471	100.0	3,980	89.0	1,243	27.8	254	5.7	

**2,494** Carcase incluse în rapoartele naționale de prețuri de piață pentru carcasele de bovine cu vârsta de 8 luni sau mai mult  
**55.8%** din total carcase clasificate

**964** Carcase incluse în raportul național de prețuri de piață pentru Comisia Europeană  
**21.5%** din total carcase clasificate

**126** Carcase incluse în rapoartele naționale de prețuri de piață pentru carcasele de bovine cu vârsta mai mică de 8 luni (viței)  
**2.8%** din total carcase clasificate

**Factor general de ajustare pentru cheltuielile de transport a prețurilor raportate: 0.08 RON/kg carcasă caldă-2%**

Prețul în viu al bovinelor din toate clasele de conformație și acoperire cu grăsime  
la intrarea în abator în săptămâna 23 - 29 iulie 2018

Categorie	Număr	Greutate în viu (kg)	Preț în viu (RON / 100 kg)	Modificare preț	
				1 săpt	1 an
"A" - TĂURAȘI	409	451.0	703.9	-0.45%	16.57%
"B" - TAURI	135	604.7	705.9	4.47%	19.24%
"C" - BOI	16	585.4	643.6	-3.82%	1.93%
"D" - VACI	1,502	489.0	553.9	0.33%	22.29%
"E" - VIȚELE	313	427.3	620.0	2.17%	15.85%
"Z" - TINERET BOVIN	119	365.8	626.8	0.05%	11.52%
A + B + C + D + E + Z	2,494	476.0	598.5	0.41%	20.23%
"V" - VIȚEI	126	254.6	608.6	-0.24%	12.38%



Raport național prețuri de piață carcase de bovine cu vârsta de 8 luni sau mai mult, la intrarea în abator conform grilei UE

Săptămâna: 30

din: 23/07/18

până în 29/07/18

<b>"A"- CARCASE DE MASCULI NECASTRAȚI CU VÂRSTA CUPRINSĂ ÎNTRE 12 LUNI ȘI MAI PUȚIN DE 24 DE LUNI (TĂURAȘI)</b>								
CONFORMAȚIE	PREȚ MEDIU (RON / 100 kg )					NUMĂR CARCASE	TOTAL	
	GRĂSIME						GREUTATE MEDIE	PREȚ MEDIU (RON / 100 kg )
	1	2	3	4	5			
E	0.0	0.0	0.0	0.0	0.0	0	0.0	0.0
U	0.0	1453.7	0.0	0.0	0.0	6	369.1	1453.7
R	1590.1	1385.8	1241.4	1436.1	0.0	42	314.7	1488.8
O	1334.5	1340.1	1475.4	0.0	0.0	207	260.2	1350.3
P	1283.7	1274.2	0.0	0.0	0.0	154	173.1	1282.4
<b>TOTAL</b>	<b>1344.3</b>	<b>1348.5</b>	<b>1449.8</b>	<b>1436.1</b>	<b>0.0</b>	<b>409</b>	<b>234.6</b>	<b>1352.9</b>

<b>"B"- CARCASE DE MASCULI NECASTRAȚI CU VÂRSTA DE 24 DE LUNI ȘI MAI MULT (TAURI)</b>								
CONFORMAȚIE	PREȚ MEDIU (RON / 100 kg )					NUMĂR CARCASE	TOTAL	
	GRĂSIME						GREUTATE MEDIE	PREȚ MEDIU (RON / 100 kg )
	1	2	3	4	5			
E	0.0	0.0	0.0	0.0	0.0	0	0.0	0.0
U	1256.0	1356.0	0.0	0.0	0.0	2	410.2	1311.9
R	1516.8	1462.8	1493.0	1548.6	0.0	36	382.7	1491.6
O	1338.5	1317.2	1288.3	1544.5	0.0	71	303.2	1331.5
P	1180.7	1321.8	1201.0	1453.0	0.0	26	231.6	1217.8
<b>TOTAL</b>	<b>1328.5</b>	<b>1384.5</b>	<b>1381.5</b>	<b>1541.0</b>	<b>0.0</b>	<b>135</b>	<b>312.2</b>	<b>1367.2</b>

<b>"C"- CARCASE DE MASCULI CASTRAȚI CU VÂRSTA DE 12 LUNI ȘI MAI MULT (BOI)</b>								
CONFORMAȚIE	PREȚ MEDIU (RON / 100 kg )					NUMĂR CARCASE	TOTAL	
	GRĂSIME						GREUTATE MEDIE	PREȚ MEDIU (RON / 100 kg )
	1	2	3	4	5			
E	0.0	0.0	0.0	0.0	0.0	0	0.0	0.0
U	0.0	0.0	0.0	0.0	0.0	0	0.0	0.0
R	1258.0	0.0	0.0	0.0	0.0	1	244.0	1258.0
O	1251.6	1326.8	1278.5	0.0	0.0	8	291.8	1291.5
P	1242.2	1378.5	1331.0	0.0	0.0	7	292.1	1323.3
<b>TOTAL</b>	<b>1248.3</b>	<b>1353.4</b>	<b>1292.0</b>	<b>0.0</b>	<b>0.0</b>	<b>16</b>	<b>288.9</b>	<b>1303.8</b>

<b>"D"- CARCASE DE FEMELE CARE AU FĂTAT (VACI)</b>								
CONFORMAȚIE	PREȚ MEDIU (RON / 100 kg )					NUMĂR CARCASE	TOTAL	
	GRĂSIME						GREUTATE MEDIE	PREȚ MEDIU (RON / 100 kg )
	1	2	3	4	5			
E	0.0	0.0	0.0	0.0	0.0	0	0.0	0.0
U	0.0	1311.0	0.0	1124.0	1258.0	3	472.4	1235.8
R	1240.7	1218.3	1254.6	1269.7	0.0	91	320.5	1241.6
O	1191.5	1191.6	1213.5	1246.6	1307.4	570	251.7	1203.0
P	1087.2	1161.6	1246.1	1404.3	0.0	838	207.9	1126.3
<b>TOTAL</b>	<b>1118.8</b>	<b>1180.2</b>	<b>1226.9</b>	<b>1273.2</b>	<b>1288.6</b>	<b>1502</b>	<b>231.9</b>	<b>1168.0</b>

<b>"E"- CARCASE ALE ALTOR BOVINE FEMELE CU VÂRSTA DE 12 LUNI ȘI MAI MULT (VITELE)</b>								
CONFORMAȚIE	PREȚ MEDIU (RON / 100 kg )					NUMĂR CARCASE	TOTAL	
	GRĂSIME						GREUTATE MEDIE	PREȚ MEDIU (RON / 100 kg )
	1	2	3	4	5			
E	0.0	0.0	0.0	0.0	0.0	0	0.0	0.0
U	0.0	1400.0	1375.0	1357.0	0.0	3	251.1	1372.8
R	1257.0	1415.3	1391.7	1435.8	1355.0	19	279.9	1396.6
O	1174.7	1254.2	1328.1	1360.0	1354.0	143	239.8	1259.7
P	1191.3	1175.8	1295.7	0.0	0.0	148	177.4	1190.1
<b>TOTAL</b>	<b>1186.2</b>	<b>1246.0</b>	<b>1331.9</b>	<b>1385.7</b>	<b>1354.6</b>	<b>313</b>	<b>212.9</b>	<b>1244.5</b>

<b>"Z"- CARCASE DE BOVINE CU VÂRSTA CUPRINSĂ ÎNTRE 8 LUNI ȘI MAI PUȚIN DE 12 LUNI (TINERET BOVIN)</b>								
CONFORMAȚIE	PREȚ MEDIU (RON / 100 kg )					NUMĂR CARCASE	TOTAL	
	GRĂSIME						GREUTATE MEDIE	PREȚ MEDIU (RON / 100 kg )
	1	2	3	4	5			
E	0.0	0.0	0.0	0.0	0.0	0	0.0	0.0
U	0.0	0.0	0.0	0.0	0.0	0	0.0	0.0
R	0.0	0.0	0.0	0.0	0.0	0	0.0	0.0
O	1292.0	1326.4	1358.0	0.0	0.0	48	216.7	1305.5
P	1219.2	1018.8	1161.0	0.0	0.0	71	163.8	1178.2
<b>TOTAL</b>	<b>1250.0</b>	<b>1205.4</b>	<b>1251.6</b>	<b>0.0</b>	<b>0.0</b>	<b>119</b>	<b>185.1</b>	<b>1238.3</b>

<b>TOATE CATEGORIILE</b>								
CONFORMAȚIE	PREȚ MEDIU (RON / 100 kg )					NUMĂR CARCASE	TOTAL	
	GRĂSIME						GREUTATE MEDIE	PREȚ MEDIU (RON / 100 kg )
	1	2	3	4	5			
E	0.0	0.0	0.0	0.0	0.0	0	0.0	0.0
U	1256.0	1414.8	1375.0	1227.1	1258.0	14	371.8	1360.3
R	1480.8	1333.7	1305.1	1387.3	1355.0	189	326.6	1363.7
O	1257.0	1245.0	1262.0	1273.6	1321.5	1047	254.0	1255.4
P	1138.0	1170.2	1247.3	1406.9	0.0	1244	198.4	1156.2
<b>TOTAL</b>	<b>1198.7</b>	<b>1231.0</b>	<b>1268.4</b>	<b>1319.2</b>	<b>1313.3</b>	<b>2494</b>	<b>232.4</b>	<b>1225.6</b>



**Raport național parțial prețuri de piață carcase de bovine cu vârsta de 8 luni sau mai mult, la intrarea în abator conform grilei UE (\*)**

Săptămâna: 30

din: 23/07/18

până în 29/07/18

<b>"A"- CARCASE DE MASCULI NECASTRATI CU VÂRSTA CUPRINSĂ ÎNȚRE 12 LUNI ȘI MAI PUȚIN DE 24 DE LUNI (TĂURAȘI)</b>								
CONFORMAȚIE	PREȚ MEDIU (RON / 100 kg)					NUMĂR CARCASE	TOTAL	
	GRĂSIME						GREUTATE MEDIE	PREȚ MEDIU (RON / 100 kg)
	1	2	3	4	5			
E	0.0	0.0	0.0	0.0	0.0	0	0.0	0.0
U	0.0	1453.7	0.0	0.0	0.0	6	369.1	1453.7
R	1609.1	1374.1	1241.4	1436.1	0.0	34	315.6	1508.2
O	1324.7	1320.3	1290.8	0.0	0.0	154	258.3	1321.8
P	1270.4	1125.2	0.0	0.0	0.0	126	167.3	1258.1
<b>TOTAL</b>	<b>1339.6</b>	<b>1325.5</b>	<b>1276.6</b>	<b>1436.1</b>	<b>0.0</b>	<b>320</b>	<b>230.6</b>	<b>1334.7</b>

<b>"B"- CARCASE DE MASCULI NECASTRATI CU VÂRSTA DE 24 DE LUNI ȘI MAI MULT (TAURI)</b>								
CONFORMAȚIE	PREȚ MEDIU (RON / 100 kg)					NUMĂR CARCASE	TOTAL	
	GRĂSIME						GREUTATE MEDIE	PREȚ MEDIU (RON / 100 kg)
	1	2	3	4	5			
E	0.0	0.0	0.0	0.0	0.0	0	0.0	0.0
U	1256.0	1356.0	0.0	0.0	0.0	2	410.2	1311.9
R	1516.8	1469.4	0.0	1547.0	0.0	24	381.0	1488.9
O	1339.5	1323.0	1206.0	0.0	0.0	62	297.9	1319.8
P	1180.7	1321.8	1201.0	0.0	0.0	25	234.1	1211.0
<b>TOTAL</b>	<b>1329.0</b>	<b>1393.4</b>	<b>1205.5</b>	<b>1547.0</b>	<b>0.0</b>	<b>113</b>	<b>303.4</b>	<b>1346.2</b>

<b>"C"- CARCASE DE MASCULI CASTRAȚI CU VÂRSTA DE 12 LUNI ȘI MAI MULT (BOI)</b>								
CONFORMAȚIE	PREȚ MEDIU (RON / 100 kg)					NUMĂR CARCASE	TOTAL	
	GRĂSIME						GREUTATE MEDIE	PREȚ MEDIU (RON / 100 kg)
	1	2	3	4	5			
E	0.0	0.0	0.0	0.0	0.0	0	0.0	0.0
U	0.0	0.0	0.0	0.0	0.0	0	0.0	0.0
R	1258.0	0.0	0.0	0.0	0.0	1	244.0	1258.0
O	1251.6	1326.8	1278.5	0.0	0.0	8	291.8	1291.5
P	1242.2	1378.5	1331.0	0.0	0.0	7	292.1	1323.3
<b>TOTAL</b>	<b>1248.3</b>	<b>1353.4</b>	<b>1292.0</b>	<b>0.0</b>	<b>0.0</b>	<b>16</b>	<b>288.9</b>	<b>1303.8</b>

<b>"D"- CARCASE DE FEMELE CARE AU FĂTAT (VACI)</b>								
CONFORMAȚIE	PREȚ MEDIU (RON / 100 kg)					NUMĂR CARCASE	TOTAL	
	GRĂSIME						GREUTATE MEDIE	PREȚ MEDIU (RON / 100 kg)
	1	2	3	4	5			
E	0.0	0.0	0.0	0.0	0.0	0	0.0	0.0
U	0.0	1311.0	0.0	1124.0	1258.0	3	472.4	1235.8
R	1240.7	1218.3	1254.3	1269.7	0.0	89	320.6	1241.2
O	1191.4	1186.1	1201.8	1247.6	1307.4	535	249.5	1197.8
P	1080.0	1160.4	1256.1	1442.3	0.0	748	208.5	1124.5
<b>TOTAL</b>	<b>1117.1</b>	<b>1177.5</b>	<b>1222.3</b>	<b>1277.4</b>	<b>1288.6</b>	<b>1375</b>	<b>232.3</b>	<b>1166.0</b>

<b>"E"- CARCASE ALE ALTOR BOVINE FEMELE CU VÂRSTA DE 12 LUNI ȘI MAI MULT (VIȚELE)</b>								
CONFORMAȚIE	PREȚ MEDIU (RON / 100 kg)					NUMĂR CARCASE	TOTAL	
	GRĂSIME						GREUTATE MEDIE	PREȚ MEDIU (RON / 100 kg)
	1	2	3	4	5			
E	0.0	0.0	0.0	0.0	0.0	0	0.0	0.0
U	0.0	1400.0	1375.0	1357.0	0.0	3	251.1	1372.8
R	1257.0	1410.6	1377.3	1435.8	1355.0	16	279.0	1390.2
O	1174.7	1251.4	1337.1	1367.9	1354.0	127	238.2	1253.3
P	1189.9	1177.1	1350.4	0.0	0.0	137	175.8	1190.2
<b>TOTAL</b>	<b>1185.2</b>	<b>1243.1</b>	<b>1341.9</b>	<b>1391.7</b>	<b>1354.6</b>	<b>283</b>	<b>210.4</b>	<b>1239.6</b>

<b>"Z"- CARCASE DE BOVINE CU VÂRSTA CUPRINSĂ ÎNȚRE 8 LUNI ȘI MAI PUȚIN DE 12 LUNI (TINERET BOVIN)</b>								
CONFORMAȚIE	PREȚ MEDIU (RON / 100 kg)					NUMĂR CARCASE	TOTAL	
	GRĂSIME						GREUTATE MEDIE	PREȚ MEDIU (RON / 100 kg)
	1	2	3	4	5			
E	0.0	0.0	0.0	0.0	0.0	0	0.0	0.0
U	0.0	0.0	0.0	0.0	0.0	0	0.0	0.0
R	0.0	0.0	0.0	0.0	0.0	0	0.0	0.0
O	1285.6	1325.1	1358.0	0.0	0.0	43	220.0	1301.6
P	1243.0	916.9	0.0	0.0	0.0	37	178.0	1177.3
<b>TOTAL</b>	<b>1265.5</b>	<b>1207.3</b>	<b>1358.0</b>	<b>0.0</b>	<b>0.0</b>	<b>80</b>	<b>200.6</b>	<b>1250.6</b>

<b>TOATE CATEGORIILE</b>								
CONFORMAȚIE	PREȚ MEDIU (RON / 100 kg)					NUMĂR CARCASE	TOTAL	
	GRĂSIME						GREUTATE MEDIE	PREȚ MEDIU (RON / 100 kg)
	1	2	3	4	5			
E	0.0	0.0	0.0	0.0	0.0	0	0.0	0.0
U	1256.0	1414.8	1375.0	1227.1	1258.0	14	371.8	1360.3
R	1484.7	1324.6	1260.7	1352.0	1355.0	164	323.9	1350.4
O	1248.6	1233.9	1229.8	1261.0	1321.5	929	251.6	1240.9
P	1130.7	1162.8	1261.1	1442.3	0.0	1080	199.6	1150.7
<b>TOTAL</b>	<b>1194.7</b>	<b>1221.7</b>	<b>1240.7</b>	<b>1304.1</b>	<b>1313.3</b>	<b>2187</b>	<b>232.1</b>	<b>1215.3</b>

(\*) Pentru calcularea prețurilor medii au fost luate în considerare doar bovinele cumparate de către abatoare



**Raport prețuri de piață din România versus prețuri de piață comunitare  
conform Art.7 Regulamentul de punere în aplicare (UE) 2017/1184 al Comisiei din 20 aprilie 2017**

Săptămâna: 30

din: 23/07/18

până în: 29/07/18

CATEGORIA	CLASA	PREȚ MEDIU			PREȚ RO /PREȚ COMUNITAR (%)
		ROMANIA		UE	
		RON / 100 kg	€ / 100 kg	€ / 100 kg	
Z	U2	0.00	0.00	428.67	
Z	U3	0.00	0.00	405.82	
Z	R2	0.00	0.00	389.40	
Z	R3	0.00	0.00	386.58	*
Z	O2	1326.45	286.09	350.83	-18.45
Z	O3	1358.00	292.89	335.27	-12.64
<b>Z</b>		<b>1332.04</b>	<b>287.29</b>	<b>371.96</b>	<b>-22.76</b>
A	U2	1453.73	313.54	391.86	-19.99
A	U3	0.00	0.00	385.64	
A	R2	1385.79	298.89	366.78	-18.51
A	R3	1241.39	267.74	370.80	-27.79 *
A	O2	1340.08	289.03	337.14	-14.27
A	O3	1475.40	318.21	342.81	-7.18
<b>A</b>		<b>1359.74</b>	<b>293.27</b>	<b>369.23</b>	<b>-20.57</b>
B	R3	1493.01	322.01	323.47	-0.45
C	U2	0.00	0.00	403.73	
C	U3	0.00	0.00	405.83	
C	U4	0.00	0.00	409.71	
C	R3	0.00	0.00	394.61	*
C	R4	0.00	0.00	406.37	
C	O3	1278.47	275.74	369.54	-25.38
C	O4	0.00	0.00	385.41	
<b>C</b>		<b>1278.47</b>	<b>275.74</b>	<b>391.41</b>	<b>-29.55</b>
D	R3	1254.56	270.58	346.71	-21.96
D	R4	1269.73	273.86	318.73	-14.08
D	O2	1191.57	257.00	274.12	-6.25
D	O3	1213.46	261.72	293.73	-10.90 *
D	O4	1246.59	268.86	293.32	-8.34
D	P2	1161.62	250.54	244.84	2.33
D	P3	1246.07	268.75	282.88	-5.00
<b>D</b>		<b>1191.73</b>	<b>257.03</b>	<b>290.34</b>	<b>-11.47</b>
E	U2	1400.00	301.95	426.24	-29.16
E	U3	1375.00	296.56	421.97	-29.72
E	R2	1415.25	305.24	377.08	-19.05
E	R3	1391.75	300.17	383.87	-21.80 *
E	R4	1435.79	309.67	395.40	-21.68
E	O2	1254.22	270.51	308.28	-12.25
E	O3	1328.09	286.44	333.52	-14.12
E	O4	1359.97	293.32	374.78	-21.74
<b>E</b>		<b>1299.24</b>	<b>280.22</b>	<b>384.65</b>	<b>-27.15</b>
<b>TOATE CATEGORIILE</b>		<b>1264.23</b>	<b>272.67</b>	<b>345.03</b>	<b>-20.97</b>

\* CATEGORII ȘI CLASE DE REFERINȚĂ ÎN UE28: Z3, AR3, CR3, DO3 ȘI ER3



**CARCASE DE CARCASE DE BOVINE CU VÂRSTA DE 8 LUNI SAU MAI MULT LA INTRAREA ÎN ABATOR  
CONFORM ART.7 REGULAMENTUL DE PUNERE ÎN APLICARE (UE) 2017/1184 AL COMISIEI DIN 20 APRILIE 2017**

Cotații naționale (RON / 100 kg)	SĂPT 30 / 2018	VARIAȚIE		
		1 SĂPT	1 AN	Medie 5 ani (13 - 17)
Tăurași "A"	1,359.74	-3.50%	13.23%	14.51%
Vaci "D"	1,191.73	0.99%	19.54%	21.47%
Vițele "E"	1,299.24	3.20%	14.75%	16.59%

Prețuri medii europene (€ / 100 kg)	SĂPT 30 / 2018			VARIAȚIE					
				1 SĂPT			1 AN		
	A	D	E	A	D	E	A	D	E
Uniunea Europeană	369.23	290.34	384.65	-0.06%	-0.90%	-0.39%	-0.95%	-0.47%	-1.21%
Franța	378.30	332.25	406.45	0.33%	0.08%	0.05%	-0.38%	2.22%	0.44%
Germania	366.60	289.39	349.58	-0.33%	-2.46%	-1.00%	-0.92%	-5.73%	-0.82%
Italia	391.81	262.27	445.39	-0.71%	0.15%	0.91%	-3.53%	8.06%	2.13%
Marea Britanie	376.51	284.00	405.16	-1.42%	-4.00%	-1.27%	-3.44%	-6.89%	-2.69%
Olanda	320.89	249.59	238.48	-0.84%	-0.33%	-0.25%	-5.73%	-7.24%	-9.64%
Polonia	327.89	274.79	309.61	0.85%	-0.71%	0.33%	3.93%	4.41%	3.25%
România	293.27	257.03	280.22	-3.10%	1.42%	3.64%	11.11%	17.68%	12.91%
Ungaria	252.96	204.88	219.87	5.01%	9.34%	7.77%	-7.86%	-5.22%	-1.56%



PREȚ MEDIU PONDERAT LA INTRAREA ÎN ABATOR - CARCASE DE TĂURAȘI (A)

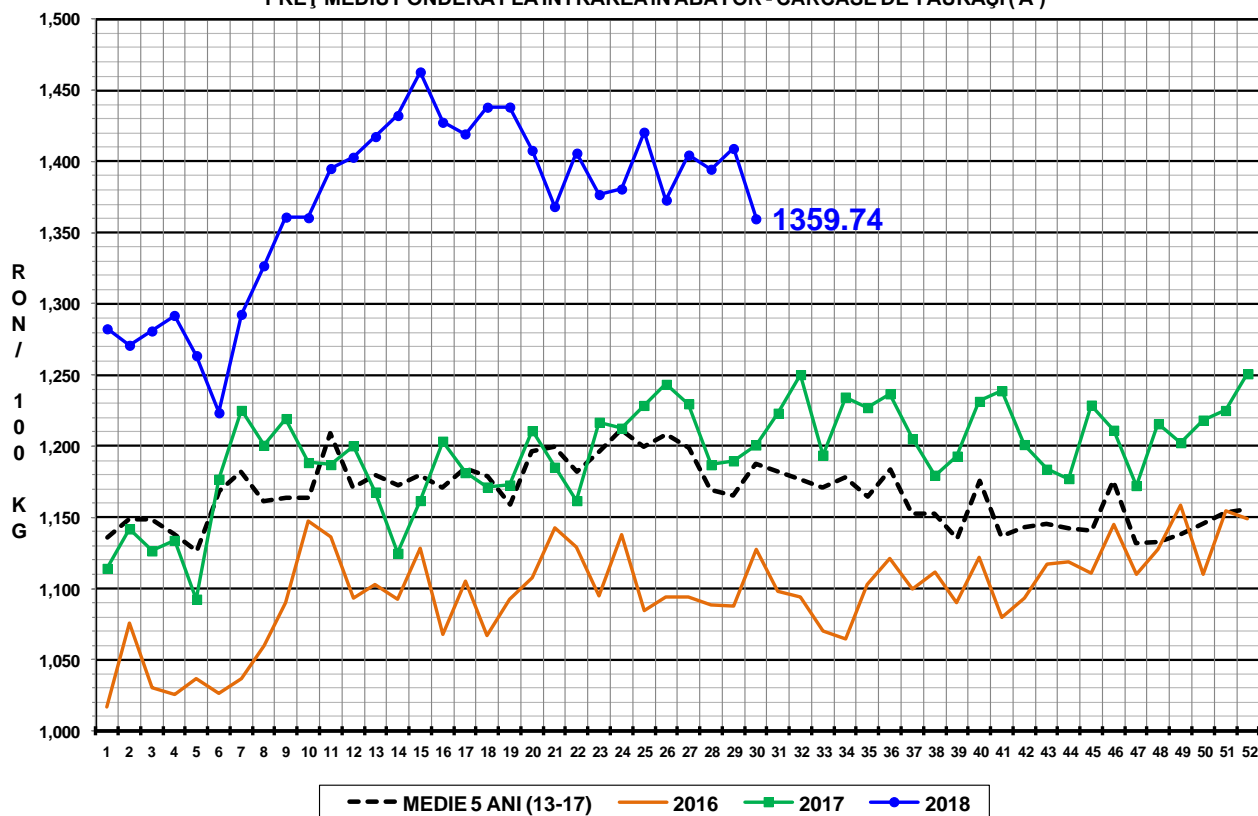

PREȚ MEDIU PONDERAT LA INTRAREA ÎN ABATOR - CARCASE DE VACI (D)

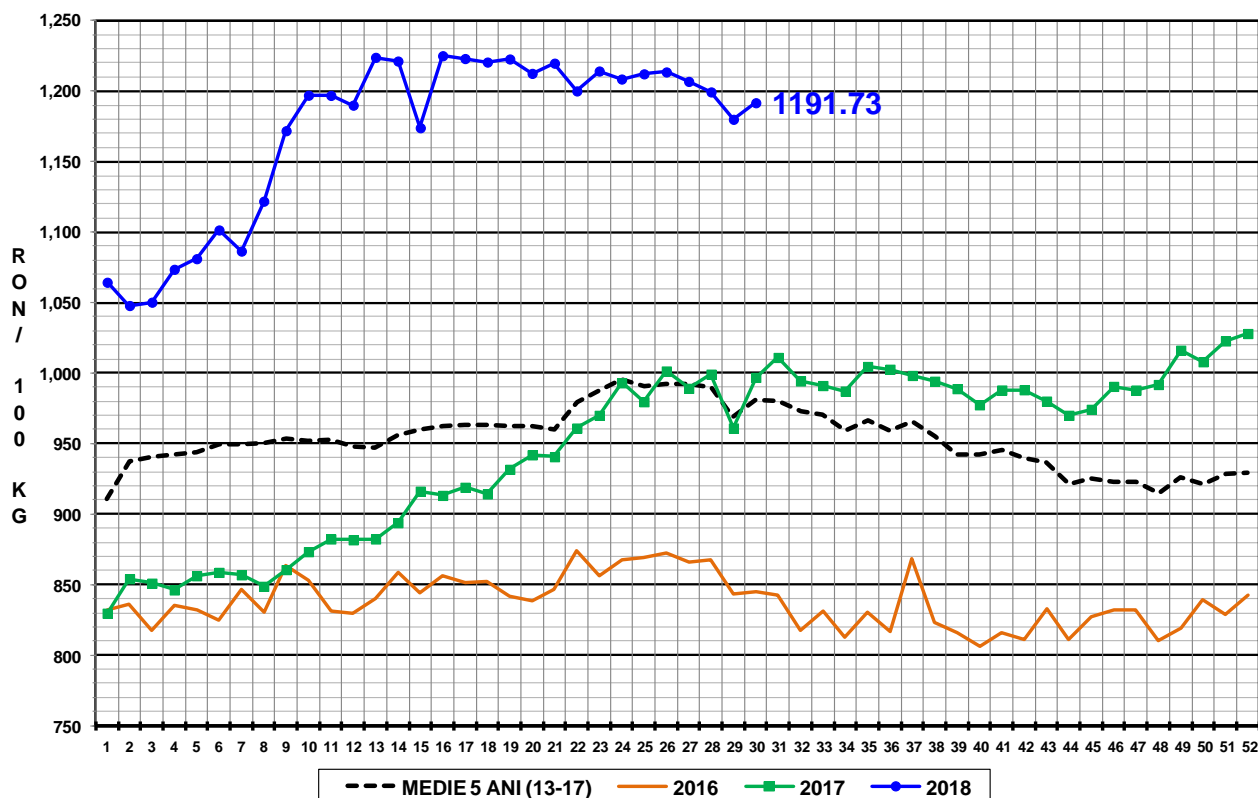

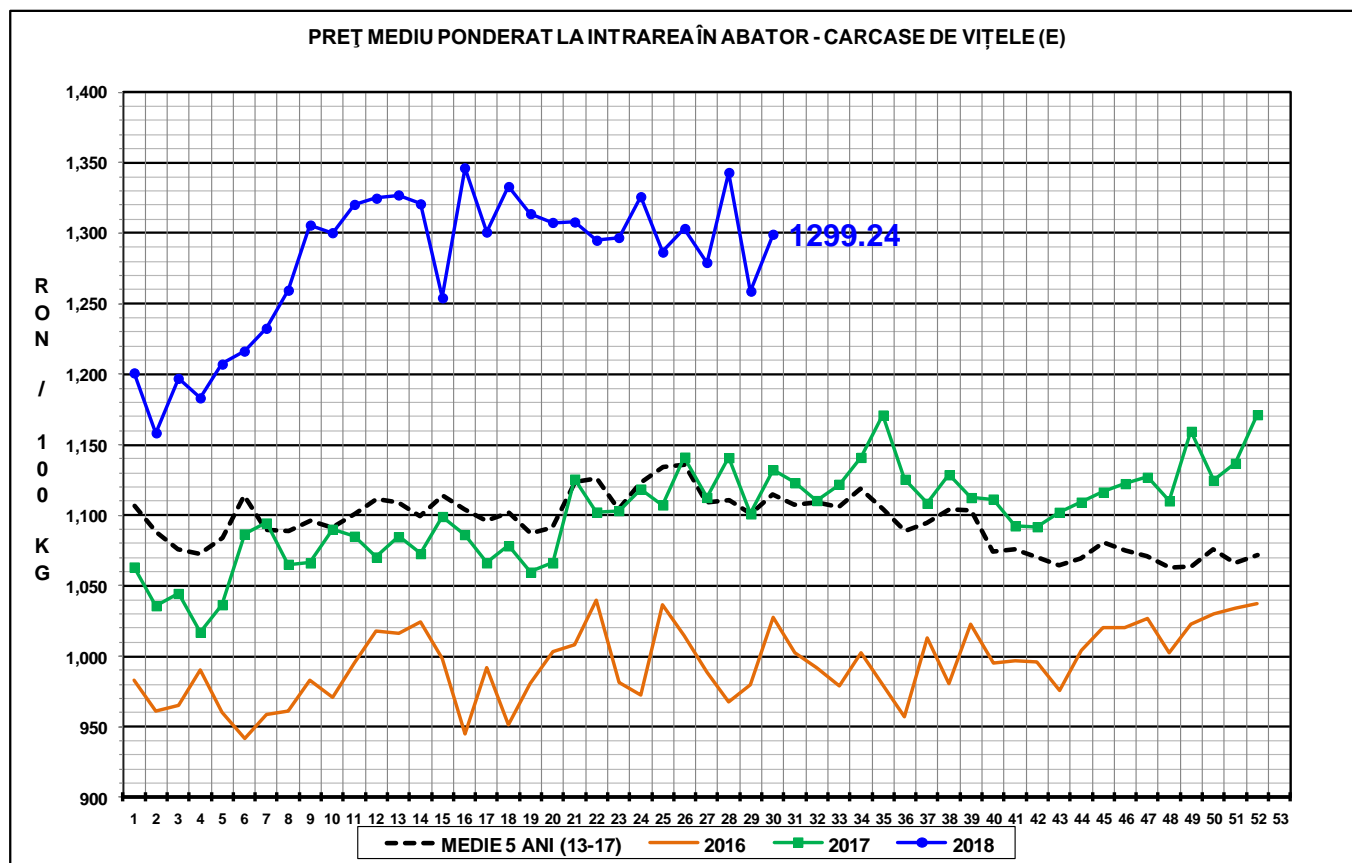

**N.B. Prețurile medii ponderate săptămânale au fost calculate după cum urmează:**

1. În toate cazurile de la paginile 1 - 3 și în cazul „per combinație categorie, clasă de conformație și grad de acoperire cu grăsime” de la pagina 4, au fost aplicate ponderi „real time”, care constau în greutatea individuală în viu, sau în carcasă ale bovinelor. Prețul mediu ponderat săptămânal (în viu sau în carcasă) este egal cu suma produselor dintre prețul individual (în viu sau în carcasă) și greutatea individuală (în viu sau în carcasă) împărțită la suma ponderilor (greutățile în viu sau în carcasă).
2. În cazul „per categorie” de la paginile 4 - 7, au fost aplicate ponderi bazate pe „cifrele istorice” comunicate de statele membre privind distribuția în clasele SEUROP.