



Prețul de piață al bovinelor la intrarea în abator Săptămâna 29 (16 – 22 iulie 2018)

SITUAȚIA CARCASELOR DE BOVINE CLASIFICATE ÎN FUNCȚIE DE PROVENIENȚA BOVINELOR SACRIFICATE
ÎN SĂPTĂMÂNA 16 - 22 IULIE 2018

PROVENIENȚĂ BOVINE SACRIFICATE	CARCASE CLASIFICATE:						PREȚ FEZABIL CATEGORIILE:						
	BOVINE CU VÂRSTA:				TOTAL		A, B, C, D, E, Z				V		
	DE 8 LUNI SAU MAI MULT (A, B, C, D, E, Z)		MAI MICĂ DE 8 LUNI (V)				TOATE CLASELE		CLASELE CONFORM ART 7, REG (UE) 2017/1184		TOATE CLASELE		
	NUMĂR	%	NUMĂR	%	NUMĂR	%	NUMĂR	%	NUMĂR	%	NUMĂR	%	
CUMĂRATE	2,103	51.1	110	2.7	2,213	53.8	2,010	48.8	830	20.2	74	1.8	
FERME PROPRII ALE ABATOARELOR	335	8.1	32	0.8	367	8.9	318	7.7	125	3.0	26	0.6	
PRESTĂRI SERVICII	PRODUCĂTORI	1,227	29.8	94	2.3	1,321	32.1	1,155	28.1	238	5.8	82	2.0
	COMERCIANȚI	182	4.4	33	0.8	215	5.2	182	4.4	53	1.3	30	0.7
TOTAL	3,847	93.5	269	6.5	4,116	100.0	3,665	89.0	1,246	30.3	212	5.2	

2,328 Carcase incluse în rapoartele naționale de prețuri de piață pentru carcasele de bovine cu vârsta de 8 luni sau mai mult
56.5% din total carcase clasificate

955 Carcase incluse în raportul național de prețuri de piață pentru Comisia Europeană
23.2% din total carcase clasificate

100 Carcase incluse în rapoartele naționale de prețuri de piață pentru carcasele de bovine cu vârsta mai mică de 8 luni (viței)
2.4% din total carcase clasificate

Factor general de ajustare pentru cheltuielile de transport a prețurilor raportate: 0.08 RON/kg carcasă caldă-2%

Prețul în viu al bovinelor din toate clasele de conformație și acoperire cu grăsime
la intrarea în abator în săptămâna 16 - 22 iulie 2018

Categorია	Număr	Greutate în viu (kg)	Preț în viu (RON / 100 kg)	Modificare preț	
				1 săpt	1 an
"A" - TĂURAȘI	379	468.0	707.1	0.35%	14.94%
"B" - TAURI	105	526.2	675.7	-1.12%	16.21%
"C" - BOI	21	701.4	669.1	18.99%	-6.26%
"D" - VACI	1,330	486.0	552.1	-1.93%	24.16%
"E" - VIȚELE	337	428.2	606.8	-4.49%	14.95%
"Z" - TINERET BOVIN	156	359.8	626.5	-2.83%	12.54%
A + B + C + D + E + Z	2,328	470.0	596.1	-1.87%	22.80%
"V" - VIȚEI	100	261.7	610.1	1.46%	15.81%



Raport național prețuri de piață carcase de bovine cu vârsta de 8 luni sau mai mult, la intrarea în abator conform grilei UE

Săptămâna: 29

din: 16/07/18

până în 22/07/18

"A"- CARCASE DE MASCULI NECASTRĂȚI CU VÂRSTA CUPRINSĂ ÎNTRE 12 LUNI ȘI MAI PUȚIN DE 24 DE LUNI (TĂURAȘI)								
CONFORMAȚIE	PREȚ MEDIU (RON / 100 kg)					TOTAL		
	GRĂSIMI					NUMĂR CARCASE	GREUTATE MEDIE	PREȚ MEDIU (RON / 100 kg)
	1	2	3	4	5			
E	0.0	0.0	0.0	0.0	0.0	0	0.0	0.0
U	0.0	1603.6	1778.0	1338.0	0.0	5	410.0	1577.7
R	1516.9	1479.0	1617.0	1637.4	0.0	44	318.4	1535.5
O	1323.8	1362.4	1427.9	0.0	0.0	224	254.5	1345.8
P	1231.8	1369.8	1249.1	0.0	0.0	106	178.9	1263.1
TOTAL	1316.2	1390.2	1509.2	1552.7	0.0	379	242.8	1362.8

"B"- CARCASE DE MASCULI NECASTRĂȚI CU VÂRSTA DE 24 DE LUNI ȘI MAI MULT (TAURI)								
CONFORMAȚIE	PREȚ MEDIU (RON / 100 kg)					TOTAL		
	GRĂSIMI					NUMĂR CARCASE	GREUTATE MEDIE	PREȚ MEDIU (RON / 100 kg)
	1	2	3	4	5			
E	0.0	0.0	0.0	0.0	0.0	0	0.0	0.0
U	1237.0	0.0	1284.0	1252.0	0.0	3	382.2	1257.1
R	1305.9	1400.5	1415.5	1352.5	0.0	10	381.5	1372.3
O	1344.2	1317.2	1335.5	1388.6	0.0	69	277.3	1337.6
P	1187.9	1031.2	1379.5	0.0	0.0	23	187.4	1173.6
TOTAL	1306.4	1286.9	1354.0	1351.7	0.0	105	270.5	1314.2

"C"- CARCASE DE MASCULI CASTRAȚI CU VÂRSTA DE 12 LUNI ȘI MAI MULT (BOI)								
CONFORMAȚIE	PREȚ MEDIU (RON / 100 kg)					TOTAL		
	GRĂSIMI					NUMĂR CARCASE	GREUTATE MEDIE	PREȚ MEDIU (RON / 100 kg)
	1	2	3	4	5			
E	0.0	0.0	0.0	0.0	0.0	0	0.0	0.0
U	0.0	0.0	0.0	0.0	0.0	0	0.0	0.0
R	1521.0	0.0	1608.0	0.0	0.0	3	316.2	1581.0
O	1536.1	1300.0	1298.6	0.0	0.0	7	351.8	1367.6
P	1572.0	1187.9	1407.0	0.0	0.0	11	367.9	1232.8
TOTAL	1539.3	1197.3	1397.3	0.0	0.0	21	355.1	1321.6

"D"- CARCASE DE FEMELE CARE AU FĂȚAT (VACI)								
CONFORMAȚIE	PREȚ MEDIU (RON / 100 kg)					TOTAL		
	GRĂSIMI					NUMĂR CARCASE	GREUTATE MEDIE	PREȚ MEDIU (RON / 100 kg)
	1	2	3	4	5			
E	0.0	0.0	0.0	0.0	0.0	0	0.0	0.0
U	0.0	0.0	1266.0	1142.8	0.0	9	429.5	1154.3
R	1141.1	1182.4	1180.1	1167.8	1306.0	48	319.7	1179.5
O	1187.0	1180.0	1242.3	1287.7	1285.2	532	253.7	1204.8
P	1101.0	1141.5	1168.2	1265.0	0.0	741	206.3	1123.1
TOTAL	1127.5	1162.8	1218.3	1236.2	1288.0	1330	230.8	1162.2

"E"- CARCASE ALE ALTOR BOVINE FEMELE CU VÂRSTA DE 12 LUNI ȘI MAI MULT (VIȚELE)								
CONFORMAȚIE	PREȚ MEDIU (RON / 100 kg)					TOTAL		
	GRĂSIMI					NUMĂR CARCASE	GREUTATE MEDIE	PREȚ MEDIU (RON / 100 kg)
	1	2	3	4	5			
E	0.0	1415.0	0.0	0.0	0.0	1	258.7	1415.0
U	0.0	0.0	1156.0	1156.0	0.0	3	443.4	1156.0
R	1304.0	1294.9	1242.7	1137.7	0.0	15	282.4	1231.8
O	1215.2	1255.5	1266.7	1326.2	1356.2	170	243.2	1257.2
P	1142.8	1168.0	1215.6	1230.6	0.0	148	166.2	1157.1
TOTAL	1171.4	1234.3	1255.1	1236.6	1356.2	337	213.0	1220.1

"Z"- CARCASE DE BOVINE CU VÂRSTA CUPRINSĂ ÎNTRE 8 LUNI ȘI MAI PUȚIN DE 12 LUNI (TINERET BOVIN)								
CONFORMAȚIE	PREȚ MEDIU (RON / 100 kg)					TOTAL		
	GRĂSIMI					NUMĂR CARCASE	GREUTATE MEDIE	PREȚ MEDIU (RON / 100 kg)
	1	2	3	4	5			
E	0.0	0.0	0.0	0.0	0.0	0	0.0	0.0
U	0.0	0.0	0.0	0.0	0.0	0	0.0	0.0
R	0.0	1257.0	0.0	0.0	0.0	1	239.1	1257.0
O	1316.0	1240.2	1337.5	0.0	0.0	72	203.6	1299.8
P	1167.3	1125.6	1243.6	0.0	1396.0	83	163.4	1165.6
TOTAL	1232.9	1197.1	1319.2	0.0	1396.0	156	182.4	1235.5

TOATE CATEGORIILE								
CONFORMAȚIE	PREȚ MEDIU (RON / 100 kg)					TOTAL		
	GRĂSIMI					NUMĂR CARCASE	GREUTATE MEDIE	PREȚ MEDIU (RON / 100 kg)
	1	2	3	4	5			
E	0.0	1415.0	0.0	0.0	0.0	1	258.7	1415.0
U	1237.0	1603.6	1366.4	1170.1	0.0	20	419.6	1272.0
R	1422.3	1304.3	1354.6	1322.6	1306.0	121	319.0	1343.9
O	1262.2	1242.6	1269.9	1308.1	1316.2	1074	251.0	1258.7
P	1128.2	1158.6	1190.1	1259.7	1396.0	1112	196.3	1144.8
TOTAL	1193.0	1219.4	1267.1	1272.6	1318.1	2328	229.9	1218.7



Raport național parțial prețuri de piață carcase de bovine cu vârsta de 8 luni sau mai mult, la intrarea în abator conform grilei UE (*)

Săptămâna: 29

din: 16/07/18

până în 22/07/18

"A"- CARCASE DE MASCULI NECASTRAȚI CU VÂRSTA CUPRINSĂ ÎNTRE 12 LUNI ȘI MAI PUȚIN DE 24 DE LUNI (TĂURAȘI)								
CONFORMAȚIE	PREȚ MEDIU (RON / 100 kg)					TOTAL		
	GRĂSIMI					NUMĂR CARCASE	GREUTATE MEDIE	PREȚ MEDIU (RON / 100 kg)
	1	2	3	4	5			
E	0.0	0.0	0.0	0.0	0.0	0	0.0	0.0
U	0.0	1603.6	1778.0	1338.0	0.0	5	410.0	1577.7
R	1516.9	1463.5	1699.1	1801.0	0.0	40	315.0	1547.2
O	1331.2	1393.9	1379.2	0.0	0.0	156	255.2	1354.0
P	1209.5	1374.2	1438.0	0.0	0.0	92	174.9	1251.8
TOTAL	1317.6	1415.9	1587.6	1629.3	0.0	293	240.8	1371.7

"B"- CARCASE DE MASCULI NECASTRAȚI CU VÂRSTA DE 24 DE LUNI ȘI MAI MULT (TAURI)								
CONFORMAȚIE	PREȚ MEDIU (RON / 100 kg)					TOTAL		
	GRĂSIMI					NUMĂR CARCASE	GREUTATE MEDIE	PREȚ MEDIU (RON / 100 kg)
	1	2	3	4	5			
E	0.0	0.0	0.0	0.0	0.0	0	0.0	0.0
U	1237.0	0.0	1284.0	1252.0	0.0	3	382.2	1257.1
R	1305.9	1400.5	1322.8	1311.1	0.0	8	376.3	1334.3
O	1355.0	1336.0	1293.9	1388.6	0.0	48	267.7	1347.1
P	1187.9	1031.2	1379.5	0.0	0.0	23	187.4	1173.6
TOTAL	1307.7	1274.9	1313.0	1335.0	0.0	82	260.0	1305.4

"C"- CARCASE DE MASCULI CASTRAȚI CU VÂRSTA DE 12 LUNI ȘI MAI MULT (BOI)								
CONFORMAȚIE	PREȚ MEDIU (RON / 100 kg)					TOTAL		
	GRĂSIMI					NUMĂR CARCASE	GREUTATE MEDIE	PREȚ MEDIU (RON / 100 kg)
	1	2	3	4	5			
E	0.0	0.0	0.0	0.0	0.0	0	0.0	0.0
U	0.0	0.0	0.0	0.0	0.0	0	0.0	0.0
R	1521.0	0.0	1608.0	0.0	0.0	3	316.2	1581.0
O	1536.1	1300.0	1298.6	0.0	0.0	7	351.8	1367.6
P	1572.0	1187.9	1407.0	0.0	0.0	11	367.9	1232.8
TOTAL	1539.3	1197.3	1397.3	0.0	0.0	21	355.1	1321.6

"D"- CARCASE DE FEMELE CARE AU FĂTAT (VACI)								
CONFORMAȚIE	PREȚ MEDIU (RON / 100 kg)					TOTAL		
	GRĂSIMI					NUMĂR CARCASE	GREUTATE MEDIE	PREȚ MEDIU (RON / 100 kg)
	1	2	3	4	5			
E	0.0	0.0	0.0	0.0	0.0	0	0.0	0.0
U	0.0	0.0	1266.0	1142.8	0.0	9	429.5	1154.3
R	1141.1	1182.4	1162.1	1167.8	1306.0	43	314.0	1175.3
O	1187.0	1180.1	1240.2	1287.7	1285.2	521	252.1	1203.4
P	1092.5	1136.2	1170.1	1265.0	0.0	655	208.0	1118.6
TOTAL	1125.3	1160.9	1216.8	1236.2	1288.0	1228	232.1	1160.9

"E"- CARCASE ALE ALTOR BOVINE FEMELE CU VÂRSTA DE 12 LUNI ȘI MAI MULT (VIȚELE)								
CONFORMAȚIE	PREȚ MEDIU (RON / 100 kg)					TOTAL		
	GRĂSIMI					NUMĂR CARCASE	GREUTATE MEDIE	PREȚ MEDIU (RON / 100 kg)
	1	2	3	4	5			
E	0.0	1415.0	0.0	0.0	0.0	1	258.7	1415.0
U	0.0	0.0	1156.0	1156.0	0.0	3	443.4	1156.0
R	1304.0	1294.9	1199.7	1137.7	0.0	13	277.1	1216.0
O	1215.2	1252.1	1265.8	1345.4	1356.2	133	243.7	1254.9
P	1131.7	1159.8	1240.2	1287.0	0.0	123	161.5	1146.9
TOTAL	1167.2	1232.2	1250.0	1241.6	1356.2	273	210.5	1213.6

"Z"- CARCASE DE BOVINE CU VÂRSTA CUPRINSĂ ÎNTRE 8 LUNI ȘI MAI PUȚIN DE 12 LUNI (TINERET BOVIN)								
CONFORMAȚIE	PREȚ MEDIU (RON / 100 kg)					TOTAL		
	GRĂSIMI					NUMĂR CARCASE	GREUTATE MEDIE	PREȚ MEDIU (RON / 100 kg)
	1	2	3	4	5			
E	0.0	0.0	0.0	0.0	0.0	0	0.0	0.0
U	0.0	0.0	0.0	0.0	0.0	0	0.0	0.0
R	0.0	1257.0	0.0	0.0	0.0	1	239.1	1257.0
O	1321.5	1214.0	1341.7	0.0	0.0	52	210.9	1298.9
P	1167.2	1117.0	1243.6	0.0	1396.0	60	168.5	1166.1
TOTAL	1238.8	1178.1	1316.4	0.0	1396.0	113	188.6	1235.4

TOATE CATEGORIILE								
CONFORMAȚIE	PREȚ MEDIU (RON / 100 kg)					TOTAL		
	GRĂSIMI					NUMĂR CARCASE	GREUTATE MEDIE	PREȚ MEDIU (RON / 100 kg)
	1	2	3	4	5			
E	0.0	1415.0	0.0	0.0	0.0	1	258.7	1415.0
U	1237.0	1603.6	1366.4	1170.1	0.0	20	419.6	1272.0
R	1422.3	1296.5	1376.7	1310.1	1306.0	108	313.9	1343.9
O	1258.7	1230.7	1256.8	1311.1	1316.2	917	250.7	1251.1
P	1118.8	1153.8	1192.8	1266.9	1396.0	964	197.8	1139.0
TOTAL	1189.8	1209.9	1258.7	1270.3	1318.1	2010	230.4	1212.2

(*) Pentru calcularea prețurilor medii au fost luate în considerare doar bovinele cumparate de către abatoare



**Raport prețuri de piață din România versus prețuri de piață comunitare
conform Art.7 Regulamentul de punere în aplicare (UE) 2017/1184 al Comisiei din 20 aprilie 2017**

Săptămâna: 29

din: 16/07/18

până în: 22/07/18

CATEGORIA	CLASA	PREȚ MEDIU			PREȚ RO /PREȚ COMUNITAR (%)
		ROMANIA		UE	
		RON / 100 kg	€ / 100 kg	€ / 100 kg	
Z	U2	0.00	0.00	435.17	
Z	U3	0.00	0.00	402.42	
Z	R2	1257.00	269.96	385.13	-29.9
Z	R3	0.00	0.00	387.96	*
Z	O2	1240.16	266.35	344.14	-22.6
Z	O3	1337.45	287.24	344.50	-16.62
Z		1257.36	270.04	372.00	-27.41
A	U2	1603.59	344.40	392.51	-12.26
A	U3	1778.00	381.86	385.86	-1.04
A	R2	1478.99	317.64	368.00	-13.68
A	R3	1616.95	347.27	370.64	-6.31*
A	O2	1362.44	292.61	335.44	-12.77
A	O3	1427.87	306.66	343.60	-10.75
A		1409.13	302.64	369.45	-18.08
B	R3	1415.46	303.99	325.33	-6.56
C	U2	0.00	0.00	406.34	
C	U3	0.00	0.00	408.67	
C	U4	0.00	0.00	410.39	
C	R3	1608.00	345.35	396.67	-12.94*
C	R4	0.00	0.00	410.73	
C	O3	1298.63	278.90	373.40	-25.31
C	O4	0.00	0.00	391.22	
C		1478.43	317.52	394.93	-19.60
D	R3	1180.14	253.46	348.06	-27.18
D	R4	1167.75	250.79	322.15	-22.15
D	O2	1179.98	253.42	276.69	-8.41
D	O3	1242.34	266.81	297.43	-10.29*
D	O4	1287.72	276.56	297.35	-6.99
D	P2	1141.47	245.15	247.69	-1.03
D	P3	1168.24	250.90	284.64	-11.85
D		1179.99	253.42	292.96	-13.50
E	U2	0.00	0.00	426.24	
E	U3	1156.00	248.27	420.53	-40.96
E	R2	1294.94	278.11	379.54	-26.72
E	R3	1242.66	266.88	385.65	-30.80*
E	R4	1137.72	244.35	399.22	-38.79
E	O2	1255.50	269.64	310.61	-13.19
E	O3	1266.69	272.04	335.80	-18.99
E	O4	1326.18	284.82	376.73	-24.40
E		1258.91	270.37	386.14	-29.98
TOATE CATEGORIILE		1248.44	268.12	346.65	-22.65

* CATEGORII ȘI CLASE DE REFERINȚĂ ÎN UE28: Z3, AR3, CR3, DO3 ȘI ER3



**CARCASE DE CARCASE DE BOVINE CU VÂRSTA DE 8 LUNI SAU MAI MULT LA INTRAREA ÎN ABATOR
CONFORM ART.7 REGULAMENTUL DE PUNERE ÎN APLICARE (UE) 2017/1184 AL COMISIEI DIN 20 APRILIE 2017**

Cotații naționale (RON / 100 kg)	SĂPT 29 / 2018	VARIAȚIE		
		1 SĂPT	1 AN	Medie 5 ani (13 - 17)
Tăurași "A"	1,409.13	1.04%	18.45%	20.91%
Vaci "D"	1,179.99	-1.62%	22.78%	21.81%
Vițele "E"	1,258.91	-6.26%	14.34%	14.31%

Prețuri medii europene (€ / 100 kg)	SĂPT 29 / 2018			VARIAȚIE					
				1 SĂPT			1 AN		
	A	D	E	A	D	E	A	D	E
Uniunea Europeană	369.45	292.96	386.14	-0.28%	-1.27%	-0.86%	-0.51%	0.58%	-0.69%
Franța	377.04	331.98	406.26	0.19%	0.49%	0.25%	-0.36%	2.32%	0.05%
Germania	367.81	296.68	353.13	-0.54%	-2.29%	-0.90%	0.50%	-2.73%	0.65%
Italia	394.63	261.87	441.37	-0.50%	-3.52%	-1.00%	-2.58%	6.00%	2.25%
Marea Britanie	381.92	295.83	410.38	-2.09%	-3.84%	-1.70%	-2.93%	-3.72%	-1.72%
Olanda	323.61	250.43	239.08	-0.54%	-4.02%	-1.89%	-5.60%	-7.68%	-7.72%
Polonia	325.12	276.74	308.58	0.94%	-0.10%	0.34%	3.29%	4.76%	2.17%
România	302.64	253.42	270.37	1.10%	-1.56%	-6.21%	15.59%	20.38%	12.10%
Ungaria	240.90	187.37	204.03	-3.99%	-10.34%	-10.42%	-7.51%	-13.55%	-9.30%

PREȚ MEDIU PONDERAT LA INTRAREA ÎN ABATOR - CARCASE DE TĂURAȘI (A)

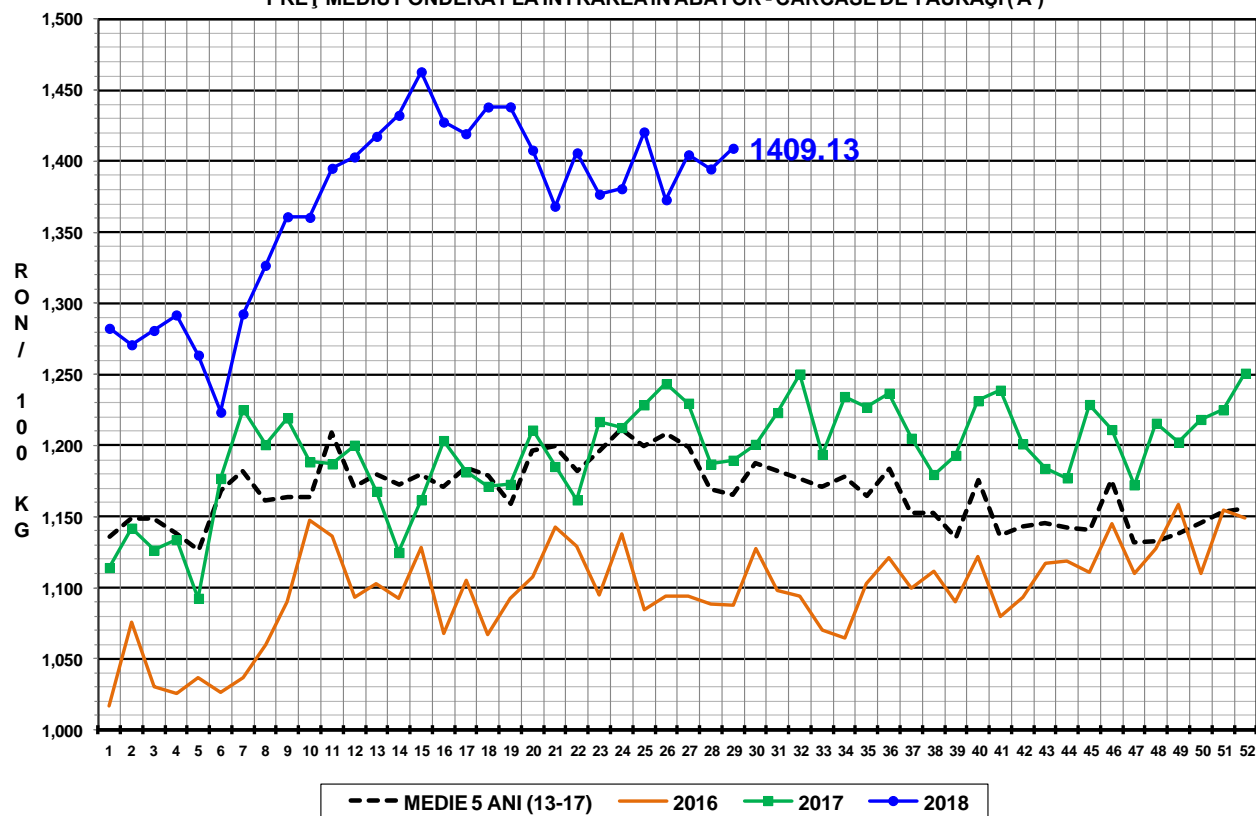

PREȚ MEDIU PONDERAT LA INTRAREA ÎN ABATOR - CARCASE DE VACI (D)

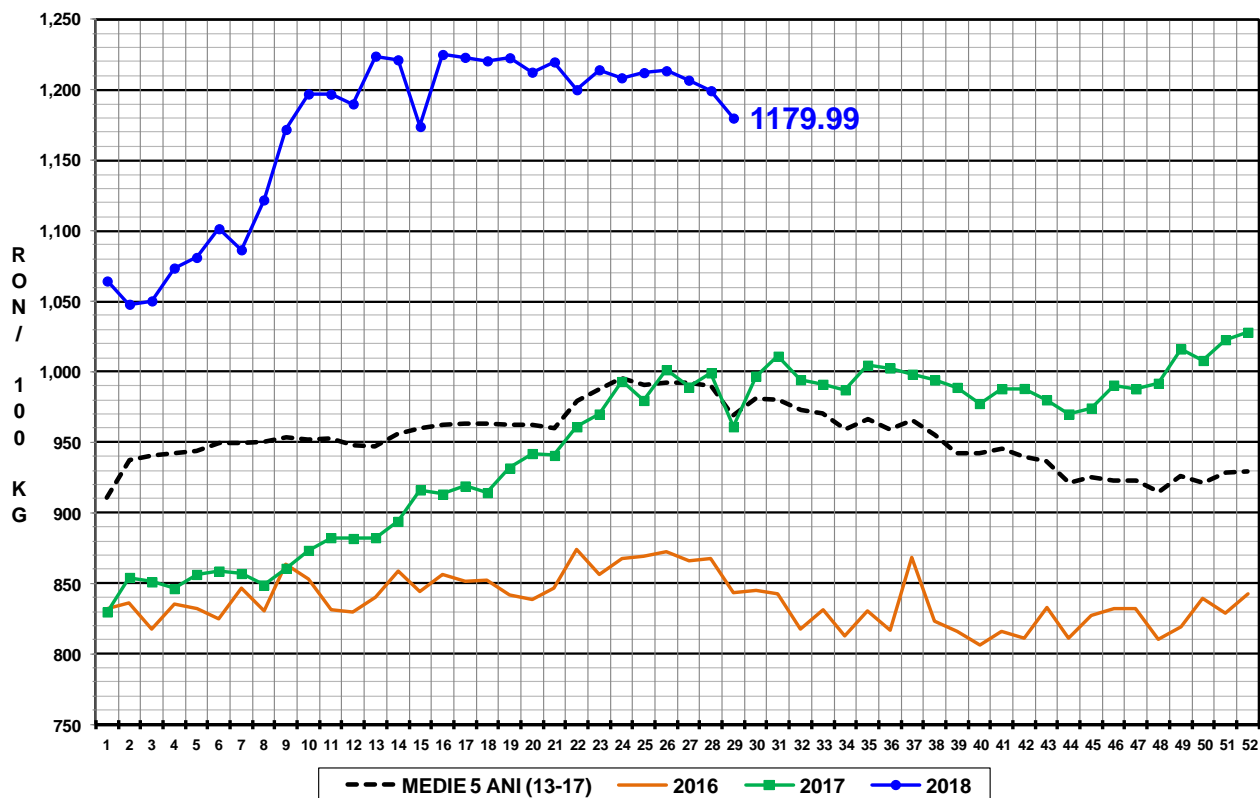



PREȚ MEDIU PONDERAT LA INTRAREA ÎN ABATOR - CARCASE DE VIȚELE (E)

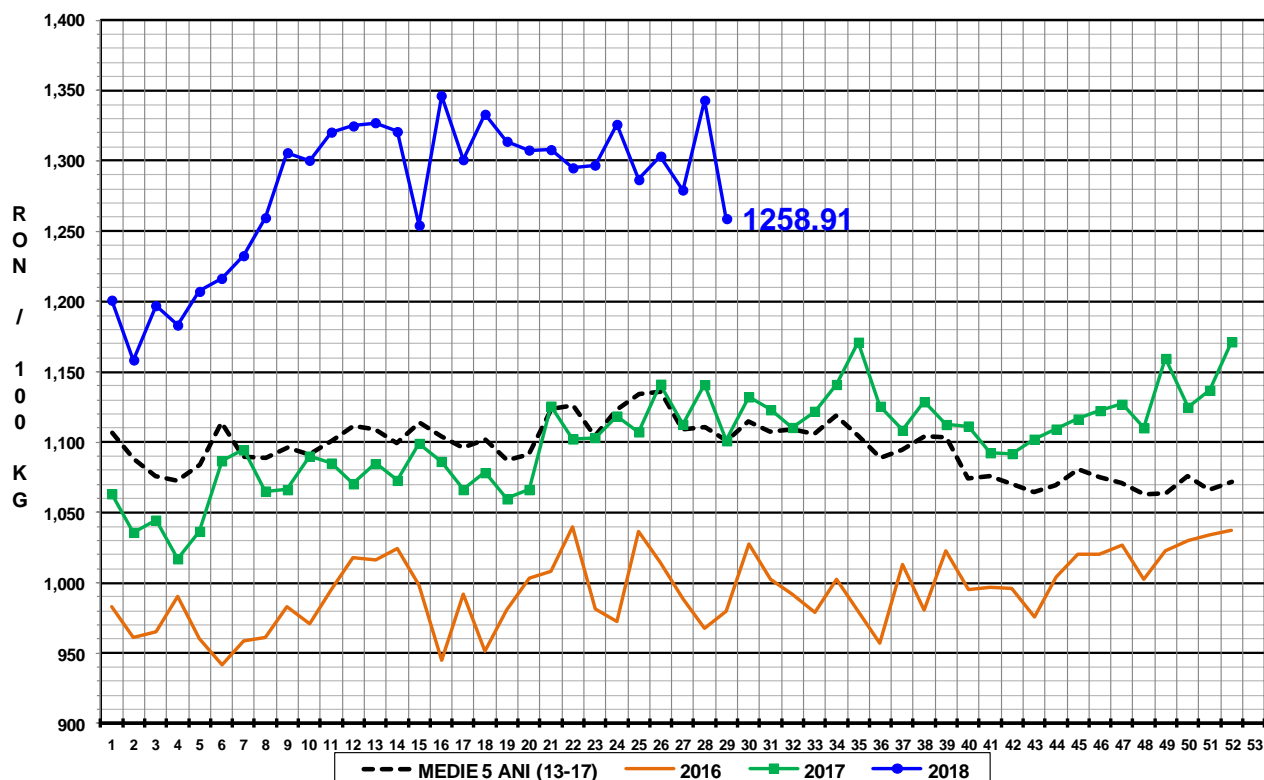

N.B. Prețurile medii ponderate săptămânale au fost calculate după cum urmează:

1. În toate cazurile de la paginile 1 - 3 și în cazul „per combinație categorie, clasă de conformație și grad de acoperire cu grăsime” de la pagina 4, au fost aplicate ponderi „real time”, care constau în greutatea individuale în viu, sau în carcasă ale bovinelor. Prețul mediu ponderat săptămânal (în viu sau în carcasă) este egal cu suma produselor dintre prețul individual (în viu sau în carcasă) și greutatea individuală (în viu sau în carcasă) împărțită la suma ponderilor (greutățile în viu sau în carcasă).

2. În cazul „per categorie” de la paginile 4 - 7, au fost aplicate ponderi bazate pe „cifrele istorice” comunicate de statele membre privind distribuția în clasele SEUROP.