



Prețul de piață al bovinelor la intrarea în abator

Trimestrul II 2018

SITUAȚIA CARCASELOR DE BOVINE CLASIFICATE ÎN FUNCȚIE DE PROVENIENȚA BOVINELOR SACRIFICATE
ÎN TRIMESTRUL II 2018

PROVENIENȚĂ BOVINĂ SACRIFICATE	CARCASE CLASIFICATE:						PREȚ FEZABIL CATEGORIILE:						
	BOVINE CU VÂRSTA:				TOTAL		A, B, C, D, E, Z				V		
	DE 8 LUNI SAU MAI MULT (A, B, C, D, E, Z)		MAI MICĂ DE 8 LUNI (V)				TOATE CLASELE		CLASELE CONFORM REGULAMENTULUI (UE) NR. 148 /2014		TOATE CLASELE		
	NUMĂR	%	NUMĂR	%	NUMĂR	%	NUMĂR	%	NUMĂR	%	NUMĂR	%	
CUMPARATE	28,179	51.9	966	1.8	29,145	53.7	26,757	49.3	11,788	21.7	668	1.2	
FERME PROPRII ALE ABATOARELOR	4,604	8.5	453	0.8	5,057	9.3	4,530	8.3	1,707	3.1	431	0.8	
PREȘTĂRI SERVICII	PRODUCĂTORI	16,072	29.6	775	1.4	16,847	31.0	15,228	28.1	3,756	6.9	727	1.3
	COMERCIANȚI	2,995	5.5	240	0.4	3,235	6.0	2,839	5.2	454	0.8	189	0.3
TOTAL	51,850	95.5	2,434	4.5	54,284	100.0	49,354	90.9	17,705	32.6	2,015	3.7	

31,287 Carcase incluse în rapoartele naționale de prețuri de piață
57.6%

13,495 Carcase incluse în raportul național de prețuri de piață pentru Comisia Europeană
24.8%

1,099 Carcase incluse în rapoartele naționale de prețuri de piață pentru carcasele de bovine cu vârsta mai mică de 8 luni (viței)
2.0% din total carcase clasificate

Prețul în viu al bovinelor din toate clasele de conformație și acoperire cu grăsime la intrarea în abator în trimestrul II 2018

Categorie	Număr	Greutate în viu (kg)	Preț în viu (RON / 100 kg)	Modificare preț	
				1 trim	1 an
"A" - TĂURAȘI	4,963	476.3	704.3	3.97%	18.15%
"B" - TAURI	1,454	564.6	695.3	5.11%	20.94%
"C" - BOI	225	691.2	607.8	-3.01%	18.55%
"D" - VACI	17,604	503.9	571.6	8.13%	30.33%
"E" - VIȚELE	4,273	452.2	629.6	4.35%	18.73%
"Z" - TINERET BOVIN	2,768	371.9	656.5	8.10%	17.44%
A + B + C + D + E + Z	31,287	485.0	612.5	7.25%	26.84%
"V" - VIȚEI	1,099	242.3	648.4	6.37%	19.14%



Raport național prețuri de piață carcase de bovine cu vârsta de 8 luni sau mai mult, la intrarea în abator conform grilei UE
Perioada: trim II 2018

"A"- CARCASE DE MASCULI NECASTRAȚI CU VÂRSTA CUPRINSĂ ÎNTRE 12 LUNI ȘI MAI PUȚIN DE 24 DE LUNI (TĂURAȘI)								
CONFORMAȚIE	PREȚ MEDIU (RON / 100 kg)					NUMĂR CARCASE	TOTAL	
	GRĂSIMI						GREUTATE MEDIE	PREȚ MEDIU (RON / 100 kg)
	1	2	3	4	5			
E	1306.0	0.0	0.0	0.0	0.0	1	297.9	1306.0
U	1463.6	1525.3	1418.4	1284.1	1500.0	83	382.1	1456.6
R	1394.3	1446.5	1431.0	1445.2	0.0	646	318.8	1426.1
O	1337.4	1397.5	1425.5	1488.2	0.0	2650	256.4	1372.4
P	1287.2	1286.3	1266.0	0.0	0.0	1583	192.6	1286.8
TOTAL	1327.1	1387.9	1424.4	1421.7	1500.0	4963	246.3	1362.3

"B"- CARCASE DE MASCULI NECASTRAȚI CU VÂRSTA DE 24 DE LUNI ȘI MAI MULT (TAURI)								
CONFORMAȚIE	PREȚ MEDIU (RON / 100 kg)					NUMĂR CARCASE	TOTAL	
	GRĂSIMI						GREUTATE MEDIE	PREȚ MEDIU (RON / 100 kg)
	1	2	3	4	5			
E	0.0	1608.0	0.0	0.0	0.0	1	594.9	1608.0
U	1392.7	1446.3	1316.1	1274.5	0.0	64	437.9	1340.5
R	1396.9	1415.0	1398.1	1392.0	0.0	349	353.4	1401.0
O	1318.1	1365.8	1355.0	1435.5	0.0	716	284.6	1346.7
P	1275.0	1241.3	1223.0	1090.0	0.0	324	208.1	1261.3
TOTAL	1325.2	1359.7	1372.7	1356.3	0.0	1454	291.0	1348.9

"C"- CARCASE DE MASCULI CASTRAȚI CU VÂRSTA DE 12 LUNI ȘI MAI MULT (BOI)								
CONFORMAȚIE	PREȚ MEDIU (RON / 100 kg)					NUMĂR CARCASE	TOTAL	
	GRĂSIMI						GREUTATE MEDIE	PREȚ MEDIU (RON / 100 kg)
	1	2	3	4	5			
E	0.0	0.0	0.0	0.0	0.0	0	0.0	0.0
U	0.0	0.0	0.0	0.0	0.0	0	0.0	0.0
R	1365.8	1329.8	1312.4	1350.4	0.0	39	372.8	1324.1
O	1083.0	1142.6	1260.3	1398.1	1408.0	111	366.5	1190.0
P	1148.7	1232.2	1280.2	0.0	0.0	75	292.9	1222.8
TOTAL	1122.8	1206.4	1278.3	1382.9	1408.0	225	343.0	1224.6

"D"- CARCASE DE FEMELE CARE AU FĂTAT (VACI)								
CONFORMAȚIE	PREȚ MEDIU (RON / 100 kg)					NUMĂR CARCASE	TOTAL	
	GRĂSIMI						GREUTATE MEDIE	PREȚ MEDIU (RON / 100 kg)
	1	2	3	4	5			
E	0.0	0.0	0.0	1245.0	0.0	1	470.4	1245.0
U	1306.5	1255.5	1273.7	1266.4	1275.7	111	409.8	1268.3
R	1277.1	1256.5	1237.7	1281.8	1293.0	1204	320.1	1253.6
O	1218.5	1222.4	1233.5	1283.2	1287.7	7204	260.8	1228.9
P	1112.6	1182.0	1247.8	1318.2	1309.7	9084	211.9	1153.1
TOTAL	1147.6	1208.0	1237.6	1286.9	1286.9	17604	240.6	1197.1

"E"- CARCASE ALE ALTOR BOVINE FEMELE CU VÂRSTA DE 12 LUNI ȘI MAI MULT (VIȚELE)								
CONFORMAȚIE	PREȚ MEDIU (RON / 100 kg)					NUMĂR CARCASE	TOTAL	
	GRĂSIMI						GREUTATE MEDIE	PREȚ MEDIU (RON / 100 kg)
	1	2	3	4	5			
E	0.0	0.0	0.0	0.0	0.0	0	0.0	0.0
U	1383.4	1394.2	1409.9	1379.6	0.0	30	342.6	1396.1
R	1328.9	1323.5	1311.5	1355.4	1422.5	334	284.2	1328.0
O	1244.3	1288.1	1338.4	1357.7	1368.6	2156	242.8	1296.1
P	1179.4	1241.5	1246.1	1261.7	0.0	1753	187.8	1208.0
TOTAL	1212.7	1277.1	1321.6	1352.1	1390.9	4273	224.2	1270.1

"Z"- CARCASE DE BOVINE CU VÂRSTA CUPRINSĂ ÎNTRE 8 LUNI ȘI MAI PUȚIN DE 12 LUNI (TINERET BOVIN)								
CONFORMAȚIE	PREȚ MEDIU (RON / 100 kg)					NUMĂR CARCASE	TOTAL	
	GRĂSIMI						GREUTATE MEDIE	PREȚ MEDIU (RON / 100 kg)
	1	2	3	4	5			
E	0.0	0.0	0.0	0.0	0.0	0	0.0	0.0
U	1326.5	1465.8	0.0	1500.0	0.0	18	308.2	1449.7
R	1352.5	1376.7	1390.1	0.0	0.0	118	252.7	1369.5
O	1316.5	1318.0	1351.1	1332.3	0.0	1069	211.3	1319.9
P	1269.5	1260.0	1259.7	0.0	0.0	1563	166.0	1267.6
TOTAL	1290.0	1307.1	1349.5	1371.4	0.0	2768	188.1	1298.1

TOATE CATEGORIILE								
CONFORMAȚIE	PREȚ MEDIU (RON / 100 kg)					NUMĂR CARCASE	TOTAL	
	GRĂSIMI						GREUTATE MEDIE	PREȚ MEDIU (RON / 100 kg)
	1	2	3	4	5			
E	1306.0	1608.0	0.0	1245.0	0.0	3	454.4	1416.7
U	1413.0	1460.1	1364.3	1277.9	1296.0	306	395.6	1353.5
R	1354.7	1347.8	1306.0	1327.4	1323.2	2690	317.5	1330.0
O	1273.5	1278.0	1277.5	1313.6	1304.3	13906	255.4	1278.4
P	1164.5	1205.8	1248.5	1312.4	1309.7	14382	202.2	1186.6
TOTAL	1216.8	1261.7	1280.7	1312.0	1307.4	31287	237.7	1249.7



**Raport prețuri de piață din România versus prețuri de piață comunitare
conform Art.14.1 Regulamentul (CE) 1249/2008 modificat de Art.1.1 Regulamentul (UE) 148/2014**

Perioada: trim II 2018

CATEGORIA	CLASA	PREȚ MEDIU			PREȚ RO /PREȚ COMUNITAR (%)
		ROMANIA		UE	
		RON / 100 kg	€ / 100 kg	€ / 100 kg	
Z	U2	1476.15	317.67	435.43	-27.04
Z	U3	1258.96	270.33	411.34	-34.28
Z	R2	1387.05	297.91	398.03	-25.15
Z	R3	1424.79	306.26	396.17	-22.69 *
Z	O2	1312.05	281.94	348.50	-19.1
Z	O3	1330.96	286.00	343.88	-16.83
Z		1326.58	285.06	377.14	-24.42
A	U2	1496.88	321.53	402.19	-20.06
A	U3	1463.74	314.37	394.94	-20.40
A	R2	1442.39	309.94	377.65	-17.93
A	R3	1419.73	305.05	380.27	-19.78 *
		1399.85	300.79	346.17	-13.11
A	O3	1429.56	307.18	354.81	-13.42
A		1412.14	303.44	379.36	-20.01
B	R3	1407.02	302.34	338.03	-10.56
C	U2	0.00	0.00	421.47	
C	U3	0.00	0.00	422.98	
C	U4	0.00	0.00	424.05	
C	R3	1237.37	265.63	409.43	-35.12 *
C	R4	1336.50	286.73	421.11	-31.91
C	O3	1237.18	265.70	382.27	-30.49
C	O4	1388.69	298.11	400.00	-25.47
C		1246.39	267.68	405.91	-34.05
D	R3	1238.52	266.14	349.22	-23.79
D	R4	1277.17	274.42	336.86	-18.54
D	O2	1220.85	262.34	284.45	-7.77
D	O3	1231.84	264.70	305.28	-13.29 *
D	O4	1280.46	275.14	316.92	-13.18
D	P2	1181.32	253.84	255.27	-0.56
D	P3	1250.68	268.74	290.66	-7.54
D		1213.02	260.66	300.33	-13.21
E	U2	1374.12	294.91	437.38	-32.57
E	U3	1415.70	304.43	427.07	-28.72
E	R2	1311.09	281.73	385.19	-26.86
E	R3	1304.17	280.21	392.14	-28.54 *
E	R4	1352.02	290.52	410.01	-29.14
E	O2	1288.55	276.89	315.90	-12.35
E	O3	1339.56	287.84	348.07	-17.30
E	O4	1346.05	289.23	387.59	-25.38
E		1307.36	280.92	394.61	-28.81
TOATE CATEGORIILE		1276.63	274.32	355.25	-22.78

* CATEGORII ȘI CLASE DE REFERINȚĂ ÎN UE28: Z3, AR3, CR3, DO3 ȘI ER3



CARCASE DE BOVINE CU VÂRSTA DE 8 LUNI SAU MAI MULT

CONFORM ART.14.1 REGULAMENTUL (CE) 1249/2008 MODIFICAT DE ART.1.1 REGULAMENTUL (UE) 148/2014

Cotații naționale (RON / 100 kg) la intrarea în abator	TRIM II / 2018	VARIAȚIE		
		1 TRIM	1 AN	Medie 5 ani (13 - 17)
Tăurași "A"	1,412.14	7.01%	18.80%	18.92%
Vaci "D"	1,213.02	8.06%	28.81%	24.88%
Vițele "E"	1,307.36	4.77%	19.59%	17.70%

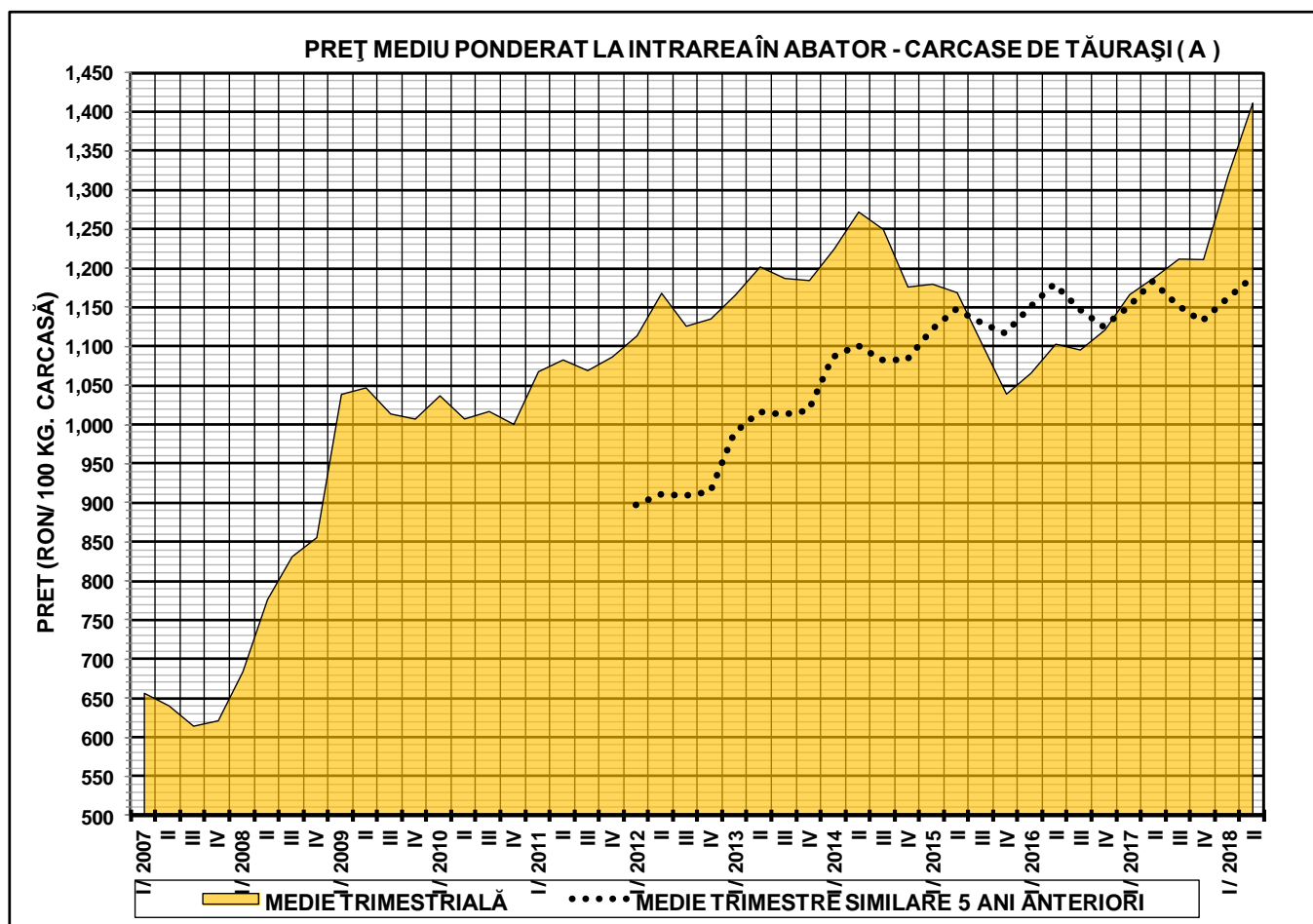

PREȚ MEDIU PONDERAT LA INTRAREA ÎN ABATOR - CARCASE DE VACI (D)

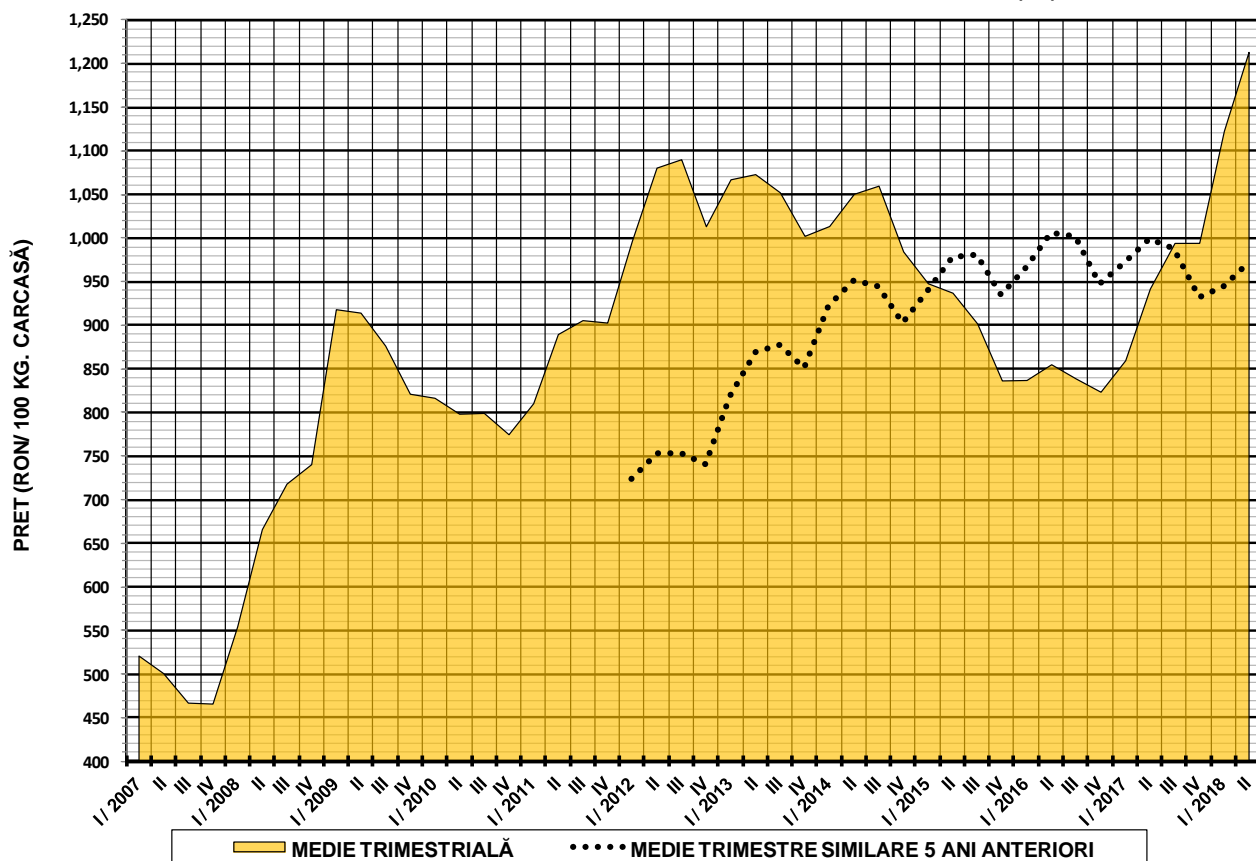

PREȚ MEDIU PONDERAT LA INTRAREA ÎN ABATOR - CARCASE DE ALTE FEMELE (E)

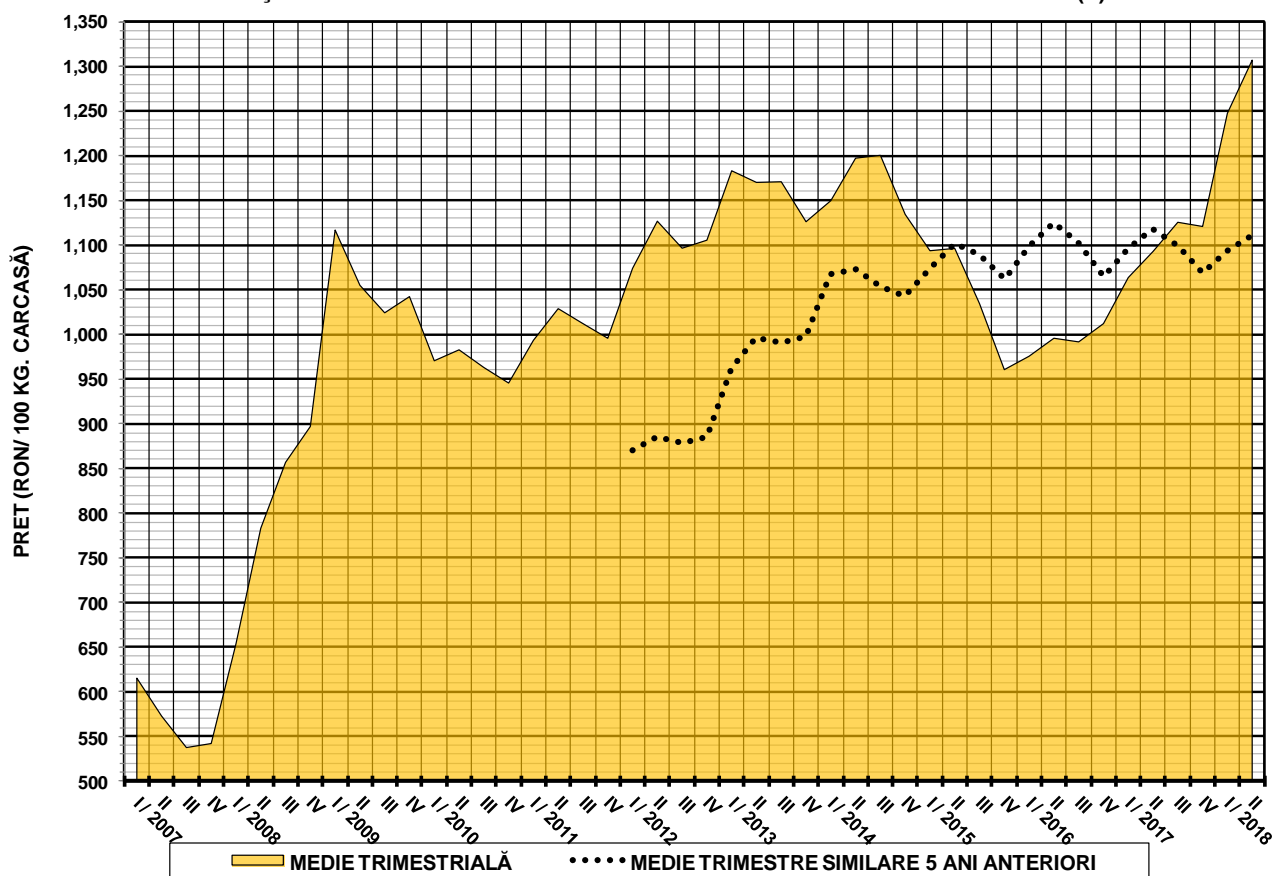



N.B. Prețurile medii ponderate trimestriale au fost calculate după cum urmează:

1. În toate cazurile de la paginile 1 și 2 au fost aplicate ponderi „real time”, care constau în greutatea individuală în viu, sau în carcasă ale bovinelor. Prețul mediu ponderat trimestrial (în viu sau în carcasă) este egal cu suma produselor dintre prețul individual (în viu sau în carcasă) și greutatea individuală (în viu sau în carcasă) împărțită la suma ponderilor (greutățile în viu sau în carcasă).

2. În toate cazurile de la paginile 3 - 5 au fost aplicate ponderi care constau în numărul de zile din săptămânile care formează trimestrul (câte 7 zile ale săptămânilor întregi și zilele celor 1 - 2 fracțiuni de săptămână). Prețul mediu ponderat trimestrial în carcasă este egal cu suma produselor dintre prețul mediu ponderat săptămânal în carcasă și 7 sau numărul de zile al fracțiunii de săptămână împărțită la suma ponderilor (numărul de zile din trimestru: 90 - 92 zile).