



Prețul de piață al bovinelor la intrarea în abator Săptămâna 26 (25 iunie – 1 iulie 2018)

SITUAȚIA CARCASELOR DE BOVINE CLASIFICATE ÎN FUNCȚIE DE PROVENIENȚA BOVINELOR SACRIFICATE
ÎN SĂPTĂMÂNA 25 IUNIE - 1 IULIE 2018

PROVENIENȚĂ BOVINĂ SACRIFICATE	CARCASE CLASIFICATE:						PREȚ FEZABIL CATEGORIILE:						
	BOVINE CU VÂRSTA:				TOTAL		A, B, C, D, E, Z				V		
	DE 8 LUNI SAU MAI MULT (A, B, C, D, E, Z)		MAI MICĂ DE 8 LUNI (V)				TOATE CLASELE		CLASELE CONFORM REGULAMENTULUI (UE) NR. 148 /2014		TOATE CLASELE		
	NUMĂR	%	NUMĂR	%	NUMĂR	%	NUMĂR	%	NUMĂR	%	NUMĂR	%	
CUMPĂRATE	2,265	53.1	68	1.6	2,333	54.7	2,161	50.6	952	22.3	49	1.1	
FERME PROPRII ALE ABATOARELOR	379	8.9	37	0.9	416	9.7	373	8.7	139	3.3	34	0.8	
PRESTĂRI SERVICII	PRODUCĂTORI	1,230	28.8	80	1.9	1,310	30.7	1,128	26.4	306	7.2	71	1.7
	COMERCIANȚI	192	4.5	17	0.4	209	4.9	192	4.5	27	0.6	17	0.4
TOTAL	4,066	95.3	202	4.7	4,268	100.0	3,854	90.3	1,424	33.4	171	4.0	

2,534 Carcase incluse în rapoartele naționale de prețuri de piață pentru carcasele de bovine cu vârsta de 8 luni sau mai mult
59.3% din total carcase clasificate

1,091 Carcase incluse în raportul național de prețuri de piață pentru Comisia Europeană
25.6% din total carcase clasificate

83 Carcase incluse în rapoartele naționale de prețuri de piață pentru carcasele de bovine cu vârsta mai mică de 8 luni (viței)
1.9% din total carcase clasificate

Factor general de ajustare pentru cheltuielile de transport a prețurilor raportate: 0.08 RON/kg carcasă caldă-2%

Prețul în viu al bovinelor din toate clasele de conformație și acoperire cu grăsime
la intrarea în abator în săptămâna 25 iunie - 1 iulie 2018

Categorია	Număr	Greutate în viu (kg)	Preț în viu (RON / 100 kg)	Modificare preț	
				1 săpt	1 an
"A" - TĂURAȘI	398	491.1	693.2	-1.71%	14.19%
"B" - TAURI	111	571.8	691.4	0.11%	22.74%
"C" - BOI	12	669.5	555.1	-10.15%	-16.50%
"D" - VACI	1,500	492.1	568.1	-0.80%	22.12%
"E" - VIȚELE	351	444.7	635.6	4.10%	16.17%
"Z" - TINERET BOVIN	162	383.0	665.4	6.08%	18.85%
A + B + C + D + E + Z	2,534	482.7	608.0	0.37%	20.66%
"V" - VIȚEI	83	246.6	634.7	1.56%	14.43%



Raport național prețuri de piață carcase de bovine cu vârsta de 8 luni sau mai mult, la intrarea în abator conform grilei UE

Săptămâna: 26

din: 25/06/18

până în 01/07/18

"A"- CARCASE DE MASCULI NECASTRATI CU VÂRSTA CUPRINSĂ ÎNTRU 12 LUNI ȘI MAI PUȚIN DE 24 DE LUNI (TĂURAȘI)								
CONFORMAȚIE	PREȚ MEDIU (RON / 100 kg)					NUMĂR CARCASE	TOTAL	
	GRĂSIMI						GREUTATE MEDIE	PREȚ MEDIU (RON / 100 kg)
	1	2	3	4	5			
E	0.0	0.0	0.0	0.0	0.0	0	0.0	0.0
U	0.0	0.0	1398.0	1245.6	0.0	3	409.3	1290.5
R	1387.7	1425.6	1459.6	1485.4	0.0	53	321.5	1434.6
O	1325.7	1349.8	1405.2	1487.0	0.0	231	258.9	1357.6
P	1282.1	1302.6	1207.0	0.0	0.0	111	198.3	1284.6
TOTAL	1313.5	1358.2	1419.6	1437.1	0.0	398	251.5	1353.9

"B"- CARCASE DE MASCULI NECASTRATI CU VÂRSTA DE 24 DE LUNI ȘI MAI MULT (TAURI)								
CONFORMAȚIE	PREȚ MEDIU (RON / 100 kg)					NUMĂR CARCASE	TOTAL	
	GRĂSIMI						GREUTATE MEDIE	PREȚ MEDIU (RON / 100 kg)
	1	2	3	4	5			
E	0.0	0.0	0.0	0.0	0.0	0	0.0	0.0
U	0.0	0.0	0.0	1269.0	0.0	1	441.0	1269.0
R	1405.3	1285.6	1383.4	1480.5	0.0	27	358.0	1371.2
O	1356.6	1367.9	1333.2	0.0	0.0	59	291.0	1358.1
P	1334.9	1264.7	0.0	0.0	0.0	24	213.4	1318.5
TOTAL	1356.8	1332.9	1363.5	1433.9	0.0	111	291.9	1354.6

"C"- CARCASE DE MASCULI CASTRAȚI CU VÂRSTA DE 12 LUNI ȘI MAI MULT (BOI)								
CONFORMAȚIE	PREȚ MEDIU (RON / 100 kg)					NUMĂR CARCASE	TOTAL	
	GRĂSIMI						GREUTATE MEDIE	PREȚ MEDIU (RON / 100 kg)
	1	2	3	4	5			
E	0.0	0.0	0.0	0.0	0.0	0	0.0	0.0
U	0.0	0.0	0.0	0.0	0.0	0	0.0	0.0
R	0.0	0.0	0.0	0.0	0.0	0	0.0	0.0
O	1024.7	1059.8	1094.0	1539.0	0.0	8	343.8	1111.7
P	0.0	1295.7	0.0	0.0	0.0	4	270.5	1295.7
TOTAL	1024.7	1183.5	1094.0	1539.0	0.0	12	319.4	1163.6

"D"- CARCASE DE FEMELE CARE AU FĂTAT (VACI)								
CONFORMAȚIE	PREȚ MEDIU (RON / 100 kg)					NUMĂR CARCASE	TOTAL	
	GRĂSIMI						GREUTATE MEDIE	PREȚ MEDIU (RON / 100 kg)
	1	2	3	4	5			
E	0.0	0.0	0.0	0.0	0.0	0	0.0	0.0
U	0.0	1207.0	0.0	1283.6	1083.2	15	430.7	1227.5
R	1250.8	1227.1	1281.1	1258.8	1307.0	74	318.9	1261.7
O	1192.0	1232.4	1216.1	1255.5	1298.9	561	256.5	1220.6
P	1129.7	1179.7	1258.7	1462.0	0.0	850	209.6	1156.4
TOTAL	1148.0	1205.2	1236.5	1267.0	1226.0	1500	234.7	1191.0

"E"- CARCASE ALE ALTOR BOVINE FEMELE CU VÂRSTA DE 12 LUNI ȘI MAI MULT (VIȚELE)								
CONFORMAȚIE	PREȚ MEDIU (RON / 100 kg)					NUMĂR CARCASE	TOTAL	
	GRĂSIMI						GREUTATE MEDIE	PREȚ MEDIU (RON / 100 kg)
	1	2	3	4	5			
E	0.0	0.0	0.0	0.0	0.0	0	0.0	0.0
U	0.0	1283.7	0.0	0.0	0.0	4	256.3	1283.7
R	1308.0	1360.6	1361.6	1426.4	0.0	22	278.0	1372.3
O	1238.2	1266.8	1337.8	1375.8	0.0	190	238.8	1291.5
P	1178.1	1294.9	1352.3	1210.0	0.0	135	186.0	1229.9
TOTAL	1204.1	1281.5	1343.1	1371.2	0.0	351	221.2	1277.8

"Z"- CARCASE DE BOVINE CU VÂRSTA CUPRINSĂ ÎNTRU 8 LUNI ȘI MAI PUȚIN DE 12 LUNI (TINERET BOVIN)								
CONFORMAȚIE	PREȚ MEDIU (RON / 100 kg)					NUMĂR CARCASE	TOTAL	
	GRĂSIMI						GREUTATE MEDIE	PREȚ MEDIU (RON / 100 kg)
	1	2	3	4	5			
E	0.0	0.0	0.0	0.0	0.0	0	0.0	0.0
U	0.0	0.0	0.0	0.0	0.0	0	0.0	0.0
R	1362.7	1416.0	1589.5	0.0	0.0	7	231.7	1444.9
O	1288.0	1391.4	1509.3	0.0	0.0	63	213.6	1355.7
P	1264.2	1432.7	1289.9	0.0	0.0	92	174.4	1289.9
TOTAL	1275.7	1405.1	1496.9	0.0	0.0	162	192.1	1326.4

TOATE CATEGORIILE								
CONFORMAȚIE	PREȚ MEDIU (RON / 100 kg)					NUMĂR CARCASE	TOTAL	
	GRĂSIMI						GREUTATE MEDIE	PREȚ MEDIU (RON / 100 kg)
	1	2	3	4	5			
E	0.0	0.0	0.0	0.0	0.0	0	0.0	0.0
U	0.0	1263.4	1398.0	1276.7	1083.2	23	398.1	1244.2
R	1351.6	1324.9	1359.8	1355.0	1307.0	183	317.2	1347.5
O	1254.3	1276.9	1285.5	1314.9	1298.9	1112	254.0	1274.7
P	1168.1	1209.5	1270.2	1339.4	0.0	1216	203.6	1187.9
TOTAL	1204.8	1254.7	1300.6	1318.3	1226.0	2534	235.7	1245.3



Raport național parțial prețuri de piață carcase de bovine cu vârsta de 8 luni sau mai mult, la intrarea în abator conform grilei UE (*)

Săptămâna: 26

din: 25/06/18

până în 01/07/18

"A" - CARCASE DE MASCULI NECASTRAȚI CU VÂRSTA CUPRINSĂ ÎNȚRE 12 LUNI ȘI MAI PUȚIN DE 24 DE LUNI (TĂURAȘI)								
CONFORMAȚIE	PREȚ MEDIU (RON / 100 kg)					NUMĂR CARCASE	TOTAL	
	GRĂSIME						GREUTATE MEDIE	PREȚ MEDIU (RON / 100 kg)
	1	2	3	4	5			
E	0.0	0.0	0.0	0.0	0.0	0	0.0	0.0
U	0.0	0.0	1398.0	1245.6	0.0	3	409.3	1290.5
R	1387.7	1425.6	1468.3	1485.4	0.0	50	320.0	1436.2
O	1303.8	1335.5	1380.1	1427.3	0.0	168	253.8	1330.8
P	1279.8	1310.5	0.0	0.0	0.0	82	195.4	1285.4
TOTAL	1303.0	1353.9	1418.3	1381.0	0.0	303	250.5	1342.8

"B" - CARCASE DE MASCULI NECASTRAȚI CU VÂRSTA DE 24 DE LUNI ȘI MAI MULT (TAURI)								
CONFORMAȚIE	PREȚ MEDIU (RON / 100 kg)					NUMĂR CARCASE	TOTAL	
	GRĂSIME						GREUTATE MEDIE	PREȚ MEDIU (RON / 100 kg)
	1	2	3	4	5			
E	0.0	0.0	0.0	0.0	0.0	0	0.0	0.0
U	0.0	0.0	0.0	1269.0	0.0	1	441.0	1269.0
R	1421.3	1279.5	1275.9	1185.0	0.0	19	352.9	1303.8
O	1356.7	1369.9	1324.2	0.0	0.0	49	285.9	1358.6
P	1334.9	1267.8	0.0	0.0	0.0	23	210.2	1322.3
TOTAL	1357.4	1332.6	1296.3	1230.0	0.0	92	282.5	1336.2

"C" - CARCASE DE MASCULI CASTRAȚI CU VÂRSTA DE 12 LUNI ȘI MAI MULT (BOI)								
CONFORMAȚIE	PREȚ MEDIU (RON / 100 kg)					NUMĂR CARCASE	TOTAL	
	GRĂSIME						GREUTATE MEDIE	PREȚ MEDIU (RON / 100 kg)
	1	2	3	4	5			
E	0.0	0.0	0.0	0.0	0.0	0	0.0	0.0
U	0.0	0.0	0.0	0.0	0.0	0	0.0	0.0
R	0.0	0.0	0.0	0.0	0.0	0	0.0	0.0
O	1024.7	1059.8	1094.0	1539.0	0.0	8	343.8	1111.7
P	0.0	1295.7	0.0	0.0	0.0	4	270.5	1295.7
TOTAL	1024.7	1183.5	1094.0	1539.0	0.0	12	319.4	1163.6

"D" - CARCASE DE FEMELE CARE AU FĂTAT (VACI)								
CONFORMAȚIE	PREȚ MEDIU (RON / 100 kg)					NUMĂR CARCASE	TOTAL	
	GRĂSIME						GREUTATE MEDIE	PREȚ MEDIU (RON / 100 kg)
	1	2	3	4	5			
E	0.0	0.0	0.0	0.0	0.0	0	0.0	0.0
U	0.0	1207.0	0.0	1314.5	1083.2	13	428.9	1238.1
R	1250.8	1227.1	1291.7	1249.8	1307.0	66	310.8	1263.0
O	1192.0	1229.7	1215.8	1261.2	1298.9	543	254.1	1219.5
P	1122.9	1172.0	1239.3	0.0	0.0	726	210.0	1147.7
TOTAL	1145.6	1201.4	1232.6	1269.7	1226.0	1348	234.8	1188.1

"E" - CARCASE ALE ALTOR BOVINE FEMELE CU VÂRSTA DE 12 LUNI ȘI MAI MULT (VIȚELE)								
CONFORMAȚIE	PREȚ MEDIU (RON / 100 kg)					NUMĂR CARCASE	TOTAL	
	GRĂSIME						GREUTATE MEDIE	PREȚ MEDIU (RON / 100 kg)
	1	2	3	4	5			
E	0.0	0.0	0.0	0.0	0.0	0	0.0	0.0
U	0.0	1283.7	0.0	0.0	0.0	4	256.3	1283.7
R	1308.0	1382.3	1371.5	1426.4	0.0	20	270.3	1384.2
O	1236.6	1241.6	1328.4	1390.1	0.0	162	230.5	1276.3
P	1160.2	1280.2	1172.9	0.0	0.0	112	178.1	1204.3
TOTAL	1195.0	1263.0	1327.7	1400.2	0.0	298	213.8	1263.0

"Z" - CARCASE DE BOVINE CU VÂRSTA CUPRINSĂ ÎNȚRE 8 LUNI ȘI MAI PUȚIN DE 12 LUNI (TINERET BOVIN)								
CONFORMAȚIE	PREȚ MEDIU (RON / 100 kg)					NUMĂR CARCASE	TOTAL	
	GRĂSIME						GREUTATE MEDIE	PREȚ MEDIU (RON / 100 kg)
	1	2	3	4	5			
E	0.0	0.0	0.0	0.0	0.0	0	0.0	0.0
U	0.0	0.0	0.0	0.0	0.0	0	0.0	0.0
R	1362.7	1416.0	1589.5	0.0	0.0	7	231.7	1444.9
O	1287.5	1317.0	1529.7	0.0	0.0	50	208.6	1325.9
P	1282.4	1338.0	1343.0	0.0	0.0	51	176.4	1289.5
TOTAL	1289.0	1327.1	1529.7	0.0	0.0	108	194.9	1319.5

TOATE CATEGORIILE								
CONFORMAȚIE	PREȚ MEDIU (RON / 100 kg)					NUMĂR CARCASE	TOTAL	
	GRĂSIME						GREUTATE MEDIE	PREȚ MEDIU (RON / 100 kg)
	1	2	3	4	5			
E	0.0	0.0	0.0	0.0	0.0	0	0.0	0.0
U	0.0	1263.4	1398.0	1298.0	1083.2	21	393.8	1253.2
R	1351.9	1325.7	1359.7	1318.8	1307.0	162	310.1	1342.5
O	1241.6	1260.8	1266.4	1300.8	1298.9	980	250.2	1258.8
P	1159.2	1196.0	1236.4	0.0	0.0	998	203.8	1175.3
TOTAL	1197.3	1242.4	1284.3	1304.2	1226.0	2161	234.6	1233.5

(*) Pentru calcularea prețurilor medii au fost luate în considerare doar bovinele cumparate de către abatoare



**Raport prețuri de piață din România versus prețuri de piață comunitare
conform Art.14.1 Regulamentul (CE) 1249/2008 modificat de Art.1.1 Regulamentul (UE) 148/2014**

Săptămâna: 26

din: 25/06/18

până în: 01/07/18

CATEGORIA	CLASA	PREȚ MEDIU			PREȚ RO /PREȚ COMUNITAR (%)
		ROMANIA		UE	
		RON / 100 kg	€ / 100 kg	€ / 100 kg	
Z	U2	0.00	0.00	444.46	
Z	U3	0.00	0.00	409.71	
Z	R2	1416.00	303.65	396.85	-23.48
Z	R3	1589.54	340.87	393.92	-13.47 *
Z	O2	1391.40	298.38	356.39	-16.28
Z	O3	1509.30	323.66	346.89	-6.7
Z		1420.85	304.69	380.19	-19.86
A	U2	0.00	0.00	395.83	
A	U3	1398.00	299.79	389.70	-23.07
A	R2	1425.61	305.71	372.21	-17.87
A	R3	1459.64	313.01	373.15	-16.12 *
A	O2	1349.84	289.47	341.31	-15.19
A	O3	1405.17	301.33	347.46	-13.28
A		1372.91	294.42	373.32	-21.13
B	R3	1383.43	296.67	325.59	-8.88
C	U2	0.00	0.00	421.40	
C	U3	0.00	0.00	422.12	
C	U4	0.00	0.00	424.12	
C	R3	0.00	0.00	409.28	*
C	R4	0.00	0.00	421.83	
C	O3	1094.00	234.60	383.96	-38.90
C	O4	1539.00	330.03	402.13	-17.93
C		1146.17	245.79	406.69	-39.56
D	R3	1281.09	274.72	350.96	-21.72
D	R4	1258.76	269.93	334.01	-19.19
D	O2	1232.36	264.27	284.67	-7.17
D	O3	1216.12	260.79	306.92	-15.03 *
D	O4	1255.54	269.24	314.68	-14.44
D	P2	1179.66	252.97	255.33	-0.92
D	P3	1258.71	269.92	289.93	-6.90
D		1213.56	260.24	300.82	-13.49
E	U2	1283.69	275.28	439.67	-37.39
E	U3	0.00	0.00	425.94	
E	R2	1360.58	291.77	383.33	-23.89
E	R3	1361.58	291.98	390.89	-25.30 *
E	R4	1426.41	305.89	409.73	-25.34
E	O2	1266.82	271.66	311.92	-12.91
E	O3	1337.75	286.87	346.21	-17.14
E	O4	1375.82	295.04	389.40	-24.23
E		1303.32	279.49	393.81	-29.03
TOATE CATEGORIILE		1287.14	276.02	353.47	-21.91

* CATEGORII ȘI CLASE DE REFERINȚĂ ÎN UE28: Z3, AR3, CR3, DO3 ȘI ER3



**CARCASE DE CARCASE DE BOVINE CU VÂRSTA DE 8 LUNI SAU MAI MULT LA INTRAREA ÎN ABATOR
CONFORM ART.14.1 REGULAMENTUL (CE) 1249/2008 MODIFICAT DE ART.1.1 REGULAMENTUL (UE) 148/2014**

Cotații naționale (RON / 100 kg)	SĂPT 26 / 2018	VARIAȚIE		
		1 SĂPT	1 AN	Medie 5 ani (13 - 17)
Tăurași "A"	1,372.91	-3.36%	10.41%	13.65%
Vaci "D"	1,213.56	0.11%	21.18%	22.33%
Vițele "E"	1,303.32	1.30%	14.20%	14.78%

Prețuri medii europene (€ / 100 kg)	SĂPT 26 / 2018			VARIAȚIE					
				1 SĂPT			1 AN		
	A	D	E	A	D	E	A	D	E
Uniunea Europeană	373.32	300.82	393.81	-0.40%	-0.26%	-0.42%	0.74%	2.05%	0.90%
Franța	374.31	328.12	403.80	0.12%	0.85%	0.19%	-0.99%	-0.93%	-0.89%
Germania	375.15	314.41	362.20	-0.58%	-0.34%	-0.23%	2.32%	1.17%	3.04%
Italia	395.92	271.96	448.12	0.25%	-1.44%	0.31%	0.28%	8.21%	1.71%
Marea Britanie	396.62	318.70	421.69	-0.91%	-1.18%	-0.96%	0.63%	2.94%	1.03%
Olanda	353.51	271.06	252.02	0.43%	-2.03%	-5.55%	6.07%	-0.64%	-3.61%
Polonia	320.56	277.11	308.18	-2.32%	-1.83%	-1.60%	3.31%	4.36%	1.85%
România	294.42	260.24	279.49	-3.27%	0.20%	1.39%	9.33%	18.57%	11.75%
Ungaria	234.28	205.33	193.73	-4.55%	-1.27%	-6.78%	-9.02%	0.03%	-14.20%

PREȚ MEDIU PONDERAT LA INTRAREA ÎN ABATOR - CARCASE DE TĂURAȘI (A)

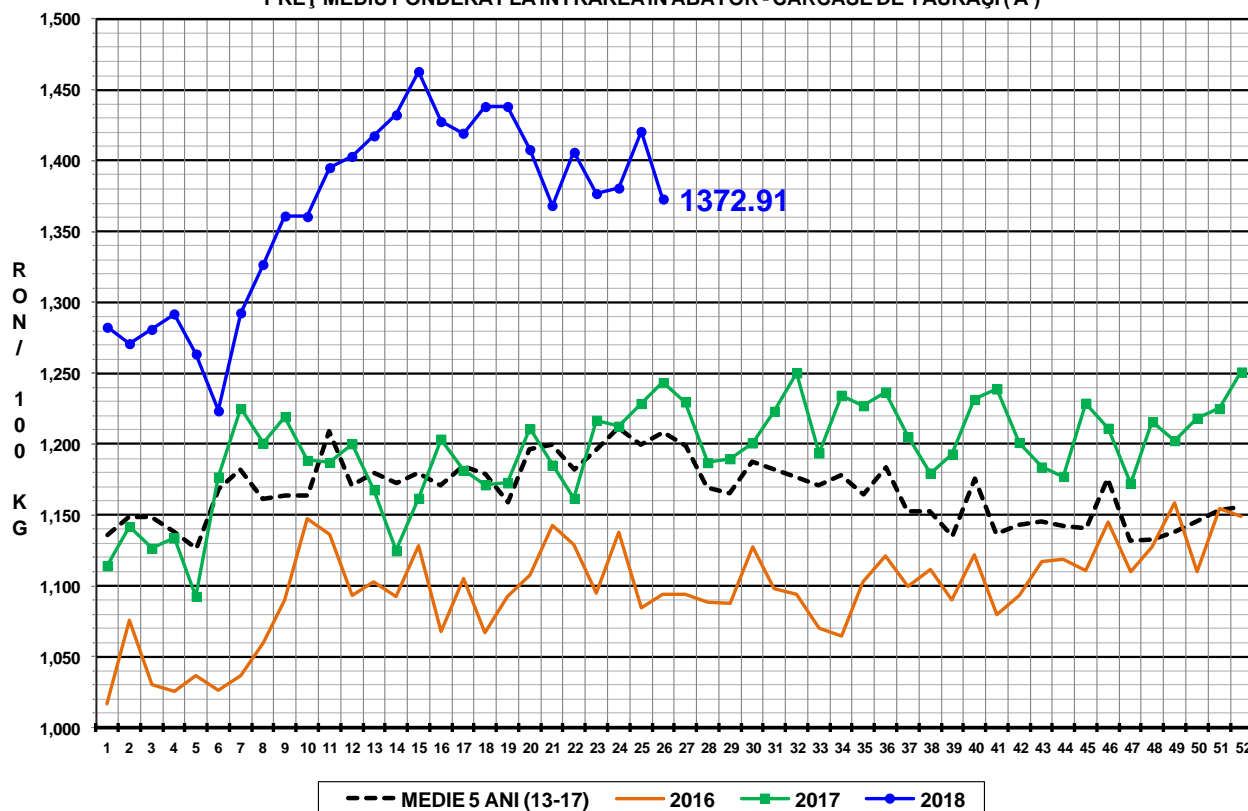

PREȚ MEDIU PONDERAT LA INTRAREA ÎN ABATOR - CARCASE DE VACI (D)

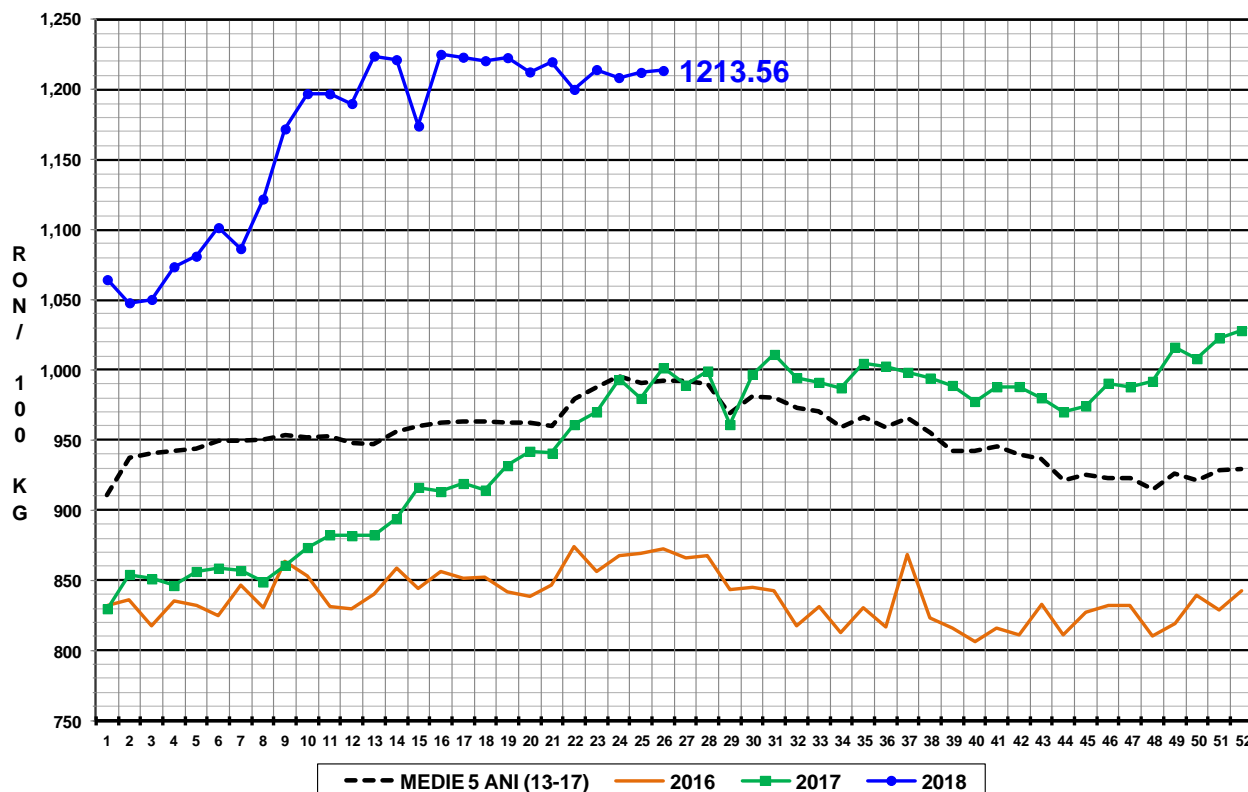

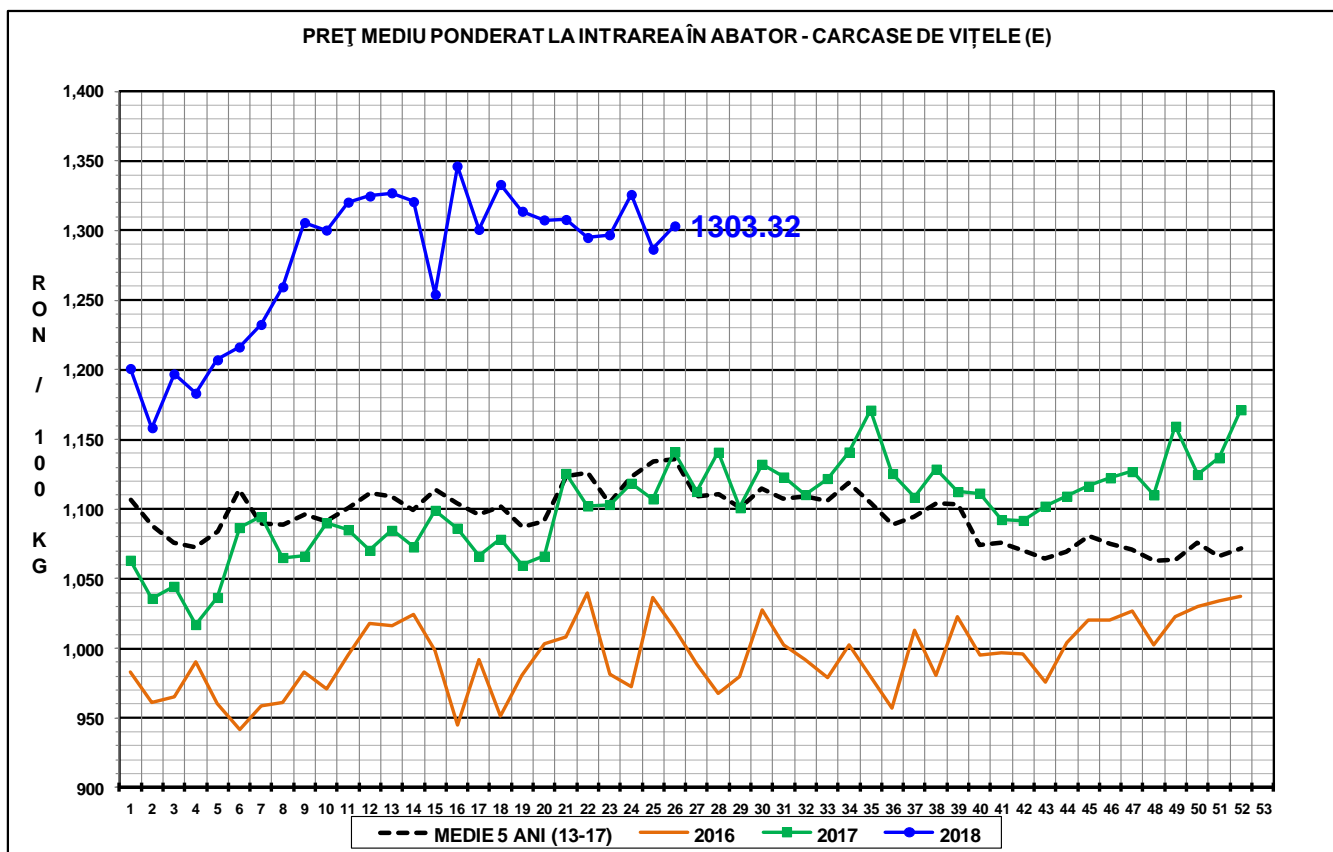

N.B. Prețurile medii ponderate săptămânale au fost calculate după cum urmează:

1. În toate cazurile de la paginile 1 - 3 și în cazul „per combinație categorie, clasă de conformație și grad de acoperire cu grăsime” de la pagina 4, au fost aplicate ponderi „real time”, care constau în greutatea individuală în viu, sau în carcasă ale bovinelor. Prețul mediu ponderat săptămânal (în viu sau în carcasă) este egal cu suma produselor dintre prețul individual (în viu sau în carcasă) și greutatea individuală (în viu sau în carcasă) împărțită la suma ponderilor (greutățile în viu sau în carcasă).
2. În cazul „per categorie” de la paginile 4 - 7, au fost aplicate ponderi bazate pe „cifrele istorice” comunicate de statele membre privind distribuția în clasele SEUROP.