



# Prețul de piață al bovinelor la intrarea în abator Săptămâna 25 (18 – 24 iunie 2018)

SITUAȚIA CARCASELOR DE BOVINE CLASIFICATE ÎN FUNCȚIE DE PROVENIENȚA BOVINELOR SACRIFICATE  
ÎN SĂPTĂMÂNA 18 - 24 Iunie 2018

| PROVENIENȚĂ BOVINE<br><br>SACRIFICATE | CARCASE CLASIFICATE:                         |       |                           |     |       |       | PREȚ FEZABIL CATEGORIILE: |       |   |      |               |     |     |
|---------------------------------------|--|-------|---------------------------|-----|-------|-------|---------------------------|-------|---|------|---------------|-----|-----|
|                                       | BOVINE CU VÂRSTA:                            |       |                           |     | TOTAL |       | A, B, C, D, E, Z          |       |   |      | V             |     |     |
|                                       | DE 8 LUNI SAU MAI MULT<br>(A, B, C, D, E, Z) |       | MAI MICĂ DE 8<br>LUNI (V) |     |       |       | TOATE CLASELE             |       | CLASELE CONFORM<br>REGULAMENTULUI<br>(UE) NR. 148 /2014 |      | TOATE CLASELE |     |     |
|                                       | NUMĂR  | %     | NUMĂR                     | %   | NUMĂR | %     | NUMĂR                     | %     | NUMĂR   | %    | NUMĂR         | %   |     |
| CUMPARATE                             | 2,307  | 51.4  | 87                        | 1.9 | 2,394 | 53.4  | 2,208                     | 49.2  | 1,007   | 22.5 | 50            | 1.1 |     |
| FERME PROPRII ALE<br>ABATOARELOR      | 304  | 6.8   | 46                        | 1.0 | 350   | 7.8   | 300                       | 6.7   | 72  | 1.6  | 41            | 0.9 |     |
| PRESTĂRI<br>SERVICII                  | PRODUCĂTORI                                  | 1,405 | 31.3                      | 88  | 2.0   | 1,493 | 33.3                      | 1,284 | 28.6  | 218  | 4.9           | 81  | 1.8 |
|                                       | COMERCIANȚI                                  | 234   | 5.2                       | 14  | 0.3   | 248   | 5.5                       | 234   | 5.2   | 44   | 1.0           | 14  | 0.3 |
| TOTAL                                 | 4,250  | 94.8  | 235                       | 5.2 | 4,485 | 100.0 | 4,026                     | 89.8  | 1,341   | 29.9 | 186           | 4.1 |     |

**2,508** Carcase incluse în rapoartele naționale de prețuri de piață pentru carcasele de bovine cu vârsta de 8 luni sau mai mult  
**55.9%** din total carcase clasificate

**1,079** Carcase incluse în raportul național de prețuri de piață pentru Comisia Europeană  
**24.1%** din total carcase clasificate

**91** Carcase incluse în rapoartele naționale de prețuri de piață pentru carcasele de bovine cu vârsta mai mică de 8 luni (viței)  
**2.0%** din total carcase clasificate

**Factor general de ajustare pentru cheltuielile de transport a prețurilor raportate: 0.08 RON/kg carcasă caldă-2%**

Prețul în viu al bovinelor din toate clasele de conformație și acoperire cu grăsime  
la intrarea în abator în săptămâna 18 - 24 iunie 2018

| Categoría             | Număr | Greutate<br>în viu (kg) | Preț în viu<br>(RON / 100 kg) | Modificare preț |        |
|-----------------------|-------|-------------------------|-------------------------------|-----------------|--------|
|                       |       |                         |                               | 1 săpt          | 1 an   |
| "A" - TĂURAȘI         | 389   | 471.1                   | 705.3                         | 2.57%           | 16.71% |
| "B" - TAURI           | 94    | 550.1                   | 690.7                         | 0.17%           | 18.29% |
| "C" - BOI             | 18    | 600.0                   | 617.8                         | -5.19%          | 18.74% |
| "D" - VACI            | 1,500 | 493.4                   | 572.7                         | 1.01%           | 25.86% |
| "E" - VIȚELE          | 389   | 439.6                   | 610.6                         | -3.46%          | 15.28% |
| "Z" - TINERET BOVIN   | 118   | 337.1                   | 627.3                         | -1.60%          | 11.90% |
| A + B + C + D + E + Z | 2,508 | 477.2                   | 605.7                         | 0.21%           | 22.46% |
| "V" - VIȚEI           | 91    | 252.5                   | 624.9                         | -6.37%          | 14.04% |



Raport național prețuri de piață carcase de bovine cu vârsta de 8 luni sau mai mult, la intrarea în abator conform grilei UE

Săptămâna: 25

din: 18/06/18

până în 24/06/18

| <b>"A"- CARCASE DE MASCULI NECASTRAȚI CU VÂRSTA CUPRINSĂ ÎNTRE 12 LUNI ȘI MAI PUȚIN DE 24 DE LUNI (TĂURAȘI)</b> |                            |               |               |               |            |                  |                |                               |
|---|----------------------------|---------------|---------------|---------------|------------|------------------|----------------|-------------------------------|
| CONFORMAȚIE   | PREȚ MEDIU (RON / 100 kg ) |               |               |               |            | NUMĂR<br>CARCASE | TOTAL          |                               |
|   | GRĂSIME                    |               |               |               |            |                  | GREUTATE MEDIE | PREȚ MEDIU<br>(RON / 100 kg ) |
|   | 1                          | 2             | 3             | 4             | 5          |                  |                |                               |
| E   | 0.0                        | 0.0           | 0.0           | 0.0           | 0.0        | 0                | 0.0            | 0.0                           |
| U   | 0.0                        | 1449.9        | 1539.0        | 0.0           | 0.0        | 3                | 375.9          | 1477.5                        |
| R   | 1344.4                     | 1466.9        | 1438.5        | 1438.3        | 0.0        | 62               | 324.7          | 1421.5                        |
| O   | 1327.3                     | 1402.6        | 1445.9        | 1593.0        | 0.0        | 192              | 256.8          | 1376.2                        |
| P   | 1272.9                     | 1258.7        | 1285.7        | 0.0           | 0.0        | 132              | 185.6          | 1269.8                        |
| <b>TOTAL</b>  | <b>1308.0</b>              | <b>1387.5</b> | <b>1440.2</b> | <b>1512.7</b> | <b>0.0</b> | <b>389</b>       | <b>244.4</b>   | <b>1359.6</b>                 |

| <b>"B"- CARCASE DE MASCULI NECASTRAȚI CU VÂRSTA DE 24 DE LUNI ȘI MAI MULT (TAURI)</b> |                            |               |               |               |            |                  |                |                               |
|---|----------------------------|---------------|---------------|---------------|------------|------------------|----------------|-------------------------------|
| CONFORMAȚIE   | PREȚ MEDIU (RON / 100 kg ) |               |               |               |            | NUMĂR<br>CARCASE | TOTAL          |                               |
|   | GRĂSIME                    |               |               |               |            |                  | GREUTATE MEDIE | PREȚ MEDIU<br>(RON / 100 kg ) |
|   | 1                          | 2             | 3             | 4             | 5          |                  |                |                               |
| E   | 0.0                        | 0.0           | 0.0           | 0.0           | 0.0        | 0                | 0.0            | 0.0                           |
| U   | 0.0                        | 1608.0        | 1317.0        | 1117.0        | 0.0        | 4                | 495.8          | 1333.0                        |
| R   | 1373.4                     | 1337.6        | 1425.6        | 1297.9        | 0.0        | 22               | 354.1          | 1363.3                        |
| O   | 1349.4                     | 1358.2        | 1375.4        | 1334.0        | 0.0        | 44               | 269.1          | 1355.8                        |
| P   | 1279.0                     | 1224.3        | 1186.0        | 0.0           | 0.0        | 24               | 212.8          | 1252.1                        |
| <b>TOTAL</b>  | <b>1334.0</b>              | <b>1333.1</b> | <b>1376.7</b> | <b>1266.0</b> | <b>0.0</b> | <b>94</b>        | <b>284.3</b>   | <b>1336.5</b>                 |

| <b>"C"- CARCASE DE MASCULI CASTRAȚI CU VÂRSTA DE 12 LUNI ȘI MAI MULT (BOI)</b> |                            |               |               |            |            |                  |                |                               |
|--|----------------------------|---------------|---------------|------------|------------|------------------|----------------|-------------------------------|
| CONFORMAȚIE  | PREȚ MEDIU (RON / 100 kg ) |               |               |            |            | NUMĂR<br>CARCASE | TOTAL          |                               |
|  | GRĂSIME                    |               |               |            |            |                  | GREUTATE MEDIE | PREȚ MEDIU<br>(RON / 100 kg ) |
|  | 1                          | 2             | 3             | 4          | 5          |                  |                |                               |
| E  | 0.0                        | 0.0           | 0.0           | 0.0        | 0.0        | 0                | 0.0            | 0.0                           |
| U  | 0.0                        | 0.0           | 0.0           | 0.0        | 0.0        | 0                | 0.0            | 0.0                           |
| R  | 0.0                        | 1008.0        | 0.0           | 0.0        | 0.0        | 1                | 342.0          | 1008.0                        |
| O  | 1306.9                     | 1188.4        | 1408.0        | 0.0        | 0.0        | 11               | 313.6          | 1306.2                        |
| P  | 1295.0                     | 1283.1        | 1099.9        | 0.0        | 0.0        | 6                | 249.2          | 1218.6                        |
| <b>TOTAL</b>   | <b>1304.0</b>              | <b>1175.5</b> | <b>1298.1</b> | <b>0.0</b> | <b>0.0</b> | <b>18</b>        | <b>293.7</b>   | <b>1262.2</b>                 |

| <b>"D"- CARCASE DE FEMELE CARE AU FĂTAT (VACI)</b> |                            |               |               |               |               |                  |                |                               |
|--|----------------------------|---------------|---------------|---------------|---------------|------------------|----------------|-------------------------------|
| CONFORMAȚIE  | PREȚ MEDIU (RON / 100 kg ) |               |               |               |               | NUMĂR<br>CARCASE | TOTAL          |                               |
|  | GRĂSIME                    |               |               |               |               |                  | GREUTATE MEDIE | PREȚ MEDIU<br>(RON / 100 kg ) |
|  | 1                          | 2             | 3             | 4             | 5             |                  |                |                               |
| E  | 0.0                        | 0.0           | 0.0           | 0.0           | 0.0           | 0                | 0.0            | 0.0                           |
| U  | 0.0                        | 1098.0        | 0.0           | 1312.0        | 1336.0        | 3                | 399.8          | 1270.6                        |
| R  | 1219.0                     | 1205.4        | 1259.9        | 1315.6        | 1240.5        | 78               | 325.7          | 1247.9                        |
| O  | 1221.8                     | 1192.9        | 1235.7        | 1303.2        | 1307.0        | 563              | 260.7          | 1222.5                        |
| P  | 1128.2                     | 1190.8        | 1290.3        | 1411.8        | 0.0           | 856              | 210.9          | 1169.7                        |
| <b>TOTAL</b>                                       | <b>1154.2</b>              | <b>1192.3</b> | <b>1251.8</b> | <b>1323.9</b> | <b>1286.0</b> | <b>1500</b>      | <b>236.0</b>   | <b>1197.6</b>                 |

| <b>"E"- CARCASE ALE ALTOR BOVINE FEMELE CU VÂRSTA DE 12 LUNI ȘI MAI MULT (VITELE)</b> |                            |               |               |               |               |                  |                |                               |
|---|----------------------------|---------------|---------------|---------------|---------------|------------------|----------------|-------------------------------|
| CONFORMAȚIE   | PREȚ MEDIU (RON / 100 kg ) |               |               |               |               | NUMĂR<br>CARCASE | TOTAL          |                               |
|   | GRĂSIME                    |               |               |               |               |                  | GREUTATE MEDIE | PREȚ MEDIU<br>(RON / 100 kg ) |
|   | 1                          | 2             | 3             | 4             | 5             |                  |                |                               |
| E   | 0.0                        | 0.0           | 0.0           | 0.0           | 0.0           | 0                | 0.0            | 0.0                           |
| U   | 0.0                        | 0.0           | 0.0           | 1541.0        | 0.0           | 1                | 347.9          | 1541.0                        |
| R   | 1257.2                     | 1130.4        | 1336.8        | 1357.0        | 0.0           | 12               | 277.6          | 1282.0                        |
| O   | 1176.4                     | 1255.0        | 1357.5        | 1383.5        | 1356.6        | 189              | 239.8          | 1261.6                        |
| P   | 1192.4                     | 1205.3        | 1227.7        | 0.0           | 0.0           | 187              | 189.0          | 1200.2                        |
| <b>TOTAL</b>  | <b>1187.1</b>              | <b>1233.6</b> | <b>1321.9</b> | <b>1394.6</b> | <b>1356.6</b> | <b>389</b>       | <b>216.8</b>   | <b>1237.8</b>                 |

| <b>"Z"- CARCASE DE BOVINE CU VÂRSTA CUPRINSĂ ÎNTRE 8 LUNI ȘI MAI PUȚIN DE 12 LUNI (TINERET BOVIN)</b> |                            |               |               |            |            |                  |                |                               |
|---|----------------------------|---------------|---------------|------------|------------|------------------|----------------|-------------------------------|
| CONFORMAȚIE   | PREȚ MEDIU (RON / 100 kg ) |               |               |            |            | NUMĂR<br>CARCASE | TOTAL          |                               |
|   | GRĂSIME                    |               |               |            |            |                  | GREUTATE MEDIE | PREȚ MEDIU<br>(RON / 100 kg ) |
|   | 1                          | 2             | 3             | 4          | 5          |                  |                |                               |
| E   | 0.0                        | 0.0           | 0.0           | 0.0        | 0.0        | 0                | 0.0            | 0.0                           |
| U   | 0.0                        | 0.0           | 0.0           | 0.0        | 0.0        | 0                | 0.0            | 0.0                           |
| R   | 1314.8                     | 1279.9        | 1441.0        | 0.0        | 0.0        | 6                | 242.6          | 1316.1                        |
| O   | 1279.2                     | 1231.2        | 1205.0        | 0.0        | 0.0        | 40               | 188.7          | 1267.4                        |
| P   | 1243.4                     | 1155.3        | 0.0           | 0.0        | 0.0        | 72               | 151.5          | 1234.9                        |
| <b>TOTAL</b>  | <b>1258.2</b>              | <b>1219.1</b> | <b>1336.3</b> | <b>0.0</b> | <b>0.0</b> | <b>118</b>       | <b>168.7</b>   | <b>1253.2</b>                 |

| <b>TOATE CATEGORIILE</b> |                            |               |               |               |               |                  |                |                               |
|--------------------------|----------------------------|---------------|---------------|---------------|---------------|------------------|----------------|-------------------------------|
| CONFORMAȚIE              | PREȚ MEDIU (RON / 100 kg ) |               |               |               |               | NUMĂR<br>CARCASE | TOTAL          |                               |
|                          | GRĂSIME                    |               |               |               |               |                  | GREUTATE MEDIE | PREȚ MEDIU<br>(RON / 100 kg ) |
|                          | 1                          | 2             | 3             | 4             | 5             |                  |                |                               |
| E                        | 0.0                        | 0.0           | 0.0           | 0.0           | 0.0           | 0                | 0.0            | 0.0                           |
| U                        | 0.0                        | 1427.6        | 1371.3        | 1302.1        | 1336.0        | 11               | 423.5          | 1367.4                        |
| R                        | 1308.6                     | 1304.1        | 1353.3        | 1327.8        | 1240.5        | 181              | 322.9          | 1325.3                        |
| O                        | 1257.8                     | 1248.3        | 1287.4        | 1330.8        | 1323.0        | 1039             | 254.3          | 1266.2                        |
| P                        | 1165.7                     | 1198.2        | 1272.1        | 1411.8        | 0.0           | 1277             | 202.0          | 1188.0                        |
| <b>TOTAL</b>             | <b>1204.1</b>              | <b>1233.1</b> | <b>1300.1</b> | <b>1338.8</b> | <b>1298.4</b> | <b>2508</b>      | <b>233.4</b>   | <b>1238.5</b>                 |



**Raport național parțial prețuri de piață carcase de bovine cu vârsta de 8 luni sau mai mult, la intrarea în abator conform grilei UE (\*)**

Săptămâna: 25

din: 18/06/18

până în 24/06/18

| <b>"A"- CARCASE DE MASCULI NECASTRAȚI CU VÂRSTA CUPRINSĂ ÎNȚRE 12 LUNI ȘI MAI PUȚIN DE 24 DE LUNI (TĂURAȘI)</b> |                            |               |               |               |            |                  |                |                               |
|---|----------------------------|---------------|---------------|---------------|------------|------------------|----------------|-------------------------------|
| CONFORMAȚIE   | PREȚ MEDIU (RON / 100 kg ) |               |               |               |            | NUMĂR<br>CARCASE | TOTAL          |                               |
|   | GRĂSIME                    |               |               |               |            |                  | GREUTATE MEDIE | PREȚ MEDIU<br>(RON / 100 kg ) |
|   | 1                          | 2             | 3             | 4             | 5          |                  |                |                               |
| E   | 0.0                        | 0.0           | 0.0           | 0.0           | 0.0        | 0                | 0.0            | 0.0                           |
| U   | 0.0                        | 1449.9        | 1539.0        | 0.0           | 0.0        | 3                | 375.9          | 1477.5                        |
| R   | 1344.4                     | 1471.6        | 1434.8        | 1497.0        | 0.0        | 58               | 322.8          | 1420.6                        |
| O   | 1326.8                     | 1415.0        | 1449.9        | 1593.0        | 0.0        | 158              | 260.4          | 1388.0                        |
| P   | 1284.7                     | 1271.7        | 1338.0        | 0.0           | 0.0        | 99               | 179.2          | 1282.6                        |
| <b>TOTAL</b>  | <b>1313.3</b>              | <b>1406.8</b> | <b>1442.9</b> | <b>1561.1</b> | <b>0.0</b> | <b>318</b>       | <b>247.6</b>   | <b>1373.3</b>                 |

| <b>"B"- CARCASE DE MASCULI NECASTRAȚI CU VÂRSTA DE 24 DE LUNI ȘI MAI MULT (TAURI)</b> |                            |               |               |               |            |                  |                |                               |
|---|----------------------------|---------------|---------------|---------------|------------|------------------|----------------|-------------------------------|
| CONFORMAȚIE   | PREȚ MEDIU (RON / 100 kg ) |               |               |               |            | NUMĂR<br>CARCASE | TOTAL          |                               |
|   | GRĂSIME                    |               |               |               |            |                  | GREUTATE MEDIE | PREȚ MEDIU<br>(RON / 100 kg ) |
|   | 1                          | 2             | 3             | 4             | 5          |                  |                |                               |
| E   | 0.0                        | 0.0           | 0.0           | 0.0           | 0.0        | 0                | 0.0            | 0.0                           |
| U   | 0.0                        | 1608.0        | 0.0           | 1117.0        | 0.0        | 2                | 451.3          | 1352.1                        |
| R   | 1393.4                     | 1356.5        | 1365.0        | 1187.5        | 0.0        | 15               | 357.8          | 1343.1                        |
| O   | 1346.7                     | 1356.9        | 1397.3        | 0.0           | 0.0        | 38               | 262.9          | 1356.3                        |
| P   | 1279.0                     | 1208.5        | 1186.0        | 0.0           | 0.0        | 20               | 204.3          | 1254.9                        |
| <b>TOTAL</b>  | <b>1332.7</b>              | <b>1349.2</b> | <b>1363.1</b> | <b>1161.1</b> | <b>0.0</b> | <b>75</b>        | <b>271.2</b>   | <b>1332.3</b>                 |

| <b>"C"- CARCASE DE MASCULI CASTRAȚI CU VÂRSTA DE 12 LUNI ȘI MAI MULT (BOI)</b> |                            |               |               |            |            |                  |                |                               |
|--|----------------------------|---------------|---------------|------------|------------|------------------|----------------|-------------------------------|
| CONFORMAȚIE  | PREȚ MEDIU (RON / 100 kg ) |               |               |            |            | NUMĂR<br>CARCASE | TOTAL          |                               |
|  | GRĂSIME                    |               |               |            |            |                  | GREUTATE MEDIE | PREȚ MEDIU<br>(RON / 100 kg ) |
|  | 1                          | 2             | 3             | 4          | 5          |                  |                |                               |
| E  | 0.0                        | 0.0           | 0.0           | 0.0        | 0.0        | 0                | 0.0            | 0.0                           |
| U  | 0.0                        | 0.0           | 0.0           | 0.0        | 0.0        | 0                | 0.0            | 0.0                           |
| R  | 0.0                        | 1008.0        | 0.0           | 0.0        | 0.0        | 1                | 342.0          | 1008.0                        |
| O  | 1306.9                     | 1188.4        | 1408.0        | 0.0        | 0.0        | 11               | 313.6          | 1306.2                        |
| P  | 1295.0                     | 1283.1        | 1099.9        | 0.0        | 0.0        | 6                | 249.2          | 1218.6                        |
| <b>TOTAL</b>   | <b>1304.0</b>              | <b>1175.5</b> | <b>1298.1</b> | <b>0.0</b> | <b>0.0</b> | <b>18</b>        | <b>293.7</b>   | <b>1262.2</b>                 |

| <b>"D"- CARCASE DE FEMELE CARE AU FĂTAT (VACI)</b> |                            |               |               |               |               |                  |                |                               |
|--|----------------------------|---------------|---------------|---------------|---------------|------------------|----------------|-------------------------------|
| CONFORMAȚIE  | PREȚ MEDIU (RON / 100 kg ) |               |               |               |               | NUMĂR<br>CARCASE | TOTAL          |                               |
|  | GRĂSIME                    |               |               |               |               |                  | GREUTATE MEDIE | PREȚ MEDIU<br>(RON / 100 kg ) |
|  | 1                          | 2             | 3             | 4             | 5             |                  |                |                               |
| E  | 0.0                        | 0.0           | 0.0           | 0.0           | 0.0           | 0                | 0.0            | 0.0                           |
| U  | 0.0                        | 1098.0        | 0.0           | 1312.0        | 1336.0        | 3                | 399.8          | 1270.6                        |
| R  | 1219.0                     | 1205.4        | 1267.6        | 1338.0        | 1305.5        | 73               | 319.4          | 1254.7                        |
| O  | 1221.8                     | 1193.9        | 1236.2        | 1303.2        | 1307.0        | 553              | 260.1          | 1223.0                        |
| P  | 1128.4                     | 1191.9        | 1286.9        | 1435.7        | 0.0           | 777              | 211.6          | 1172.2                        |
| <b>TOTAL</b>                                       | <b>1157.0</b>              | <b>1193.3</b> | <b>1252.2</b> | <b>1330.8</b> | <b>1312.1</b> | <b>1406</b>      | <b>236.7</b>   | <b>1200.3</b>                 |

| <b>"E"- CARCASE ALE ALTOR BOVINE FEMELE CU VÂRSTA DE 12 LUNI ȘI MAI MULT (VIȚELE)</b> |                            |               |               |               |               |                  |                |                               |
|---|----------------------------|---------------|---------------|---------------|---------------|------------------|----------------|-------------------------------|
| CONFORMAȚIE   | PREȚ MEDIU (RON / 100 kg ) |               |               |               |               | NUMĂR<br>CARCASE | TOTAL          |                               |
|   | GRĂSIME                    |               |               |               |               |                  | GREUTATE MEDIE | PREȚ MEDIU<br>(RON / 100 kg ) |
|   | 1                          | 2             | 3             | 4             | 5             |                  |                |                               |
| E   | 0.0                        | 0.0           | 0.0           | 0.0           | 0.0           | 0                | 0.0            | 0.0                           |
| U   | 0.0                        | 0.0           | 0.0           | 1541.0        | 0.0           | 1                | 347.9          | 1541.0                        |
| R   | 1257.2                     | 1130.4        | 1336.8        | 1357.0        | 0.0           | 12               | 277.6          | 1282.0                        |
| O   | 1159.4                     | 1245.1        | 1379.1        | 1441.0        | 1356.6        | 147              | 240.4          | 1252.7                        |
| P   | 1195.6                     | 1227.2        | 1245.4        | 0.0           | 0.0           | 138              | 185.0          | 1210.2                        |
| <b>TOTAL</b>  | <b>1181.6</b>              | <b>1236.0</b> | <b>1335.4</b> | <b>1442.8</b> | <b>1356.6</b> | <b>298</b>       | <b>216.6</b>   | <b>1238.9</b>                 |

| <b>"Z"- CARCASE DE BOVINE CU VÂRSTA CUPRINSĂ ÎNȚRE 8 LUNI ȘI MAI PUȚIN DE 12 LUNI (TINERET BOVIN)</b> |                            |               |               |            |            |                  |                |                               |
|---|----------------------------|---------------|---------------|------------|------------|------------------|----------------|-------------------------------|
| CONFORMAȚIE   | PREȚ MEDIU (RON / 100 kg ) |               |               |            |            | NUMĂR<br>CARCASE | TOTAL          |                               |
|   | GRĂSIME                    |               |               |            |            |                  | GREUTATE MEDIE | PREȚ MEDIU<br>(RON / 100 kg ) |
|   | 1                          | 2             | 3             | 4          | 5          |                  |                |                               |
| E   | 0.0                        | 0.0           | 0.0           | 0.0        | 0.0        | 0                | 0.0            | 0.0                           |
| U   | 0.0                        | 0.0           | 0.0           | 0.0        | 0.0        | 0                | 0.0            | 0.0                           |
| R   | 1314.8                     | 1279.9        | 1441.0        | 0.0        | 0.0        | 6                | 242.6          | 1316.1                        |
| O   | 1277.4                     | 1238.2        | 1205.0        | 0.0        | 0.0        | 37               | 190.0          | 1267.9                        |
| P   | 1249.2                     | 1131.8        | 0.0           | 0.0        | 0.0        | 50               | 149.0          | 1237.6                        |
| <b>TOTAL</b>  | <b>1263.6</b>              | <b>1222.8</b> | <b>1336.3</b> | <b>0.0</b> | <b>0.0</b> | <b>93</b>        | <b>171.3</b>   | <b>1258.1</b>                 |

| <b>TOATE CATEGORIILE</b> |                            |               |               |               |               |                  |                |                               |
|--------------------------|----------------------------|---------------|---------------|---------------|---------------|------------------|----------------|-------------------------------|
| CONFORMAȚIE              | PREȚ MEDIU (RON / 100 kg ) |               |               |               |               | NUMĂR<br>CARCASE | TOTAL          |                               |
|                          | GRĂSIME                    |               |               |               |               |                  | GREUTATE MEDIE | PREȚ MEDIU<br>(RON / 100 kg ) |
|                          | 1                          | 2             | 3             | 4             | 5             |                  |                |                               |
| E                        | 0.0                        | 0.0           | 0.0           | 0.0           | 0.0           | 0                | 0.0            | 0.0                           |
| U                        | 0.0                        | 1427.6        | 1539.0        | 1302.1        | 1336.0        | 9                | 397.5          | 1382.7                        |
| R                        | 1308.9                     | 1302.7        | 1350.4        | 1328.0        | 1305.5        | 165              | 318.4          | 1324.7                        |
| O                        | 1250.3                     | 1246.8        | 1287.4        | 1335.6        | 1323.0        | 944              | 255.1          | 1263.5                        |
| P                        | 1164.9                     | 1199.4        | 1273.7        | 1435.7        | 0.0           | 1090             | 202.5          | 1189.5                        |
| <b>TOTAL</b>             | <b>1202.9</b>              | <b>1233.6</b> | <b>1299.6</b> | <b>1345.1</b> | <b>1321.0</b> | <b>2208</b>      | <b>234.4</b>   | <b>1239.0</b>                 |

(\*) Pentru calcularea prețurilor medii au fost luate în considerare doar bovinele cumparate de către abatoare



**Raport prețuri de piață din România versus prețuri de piață comunitare  
conform Art.14.1 Regulamentul (CE) 1249/2008 modificat de Art.1.1 Regulamentul (UE) 148/2014**

Săptămâna: 25

din: 18/06/18

până în: 24/06/18

| CATEGORIA                | CLASA | PREȚ MEDIU     |               |               | PREȚ RO /PREȚ<br>COMUNITAR (%) |
|--------------------------|-------|----------------|---------------|---------------|--------------------------------|
|                          |       | ROMANIA        |               | UE            |                                |
|                          |       | RON / 100 kg   | € / 100 kg    | € / 100 kg    |                                |
| Z                        | U2    | 0.00           | 0.00          | 427.95        |                                |
| Z                        | U3    | 0.00           | 0.00          | 410.08        |                                |
| Z                        | R2    | 1279.94        | 274.24        | 394.65        | -30.51                         |
| Z                        | R3    | 1441.00        | 308.74        | 396.15        | -22.06*                        |
| Z                        | O2    | 1231.17        | 263.79        | 351.46        | -24.94                         |
| Z                        | O3    | 1205.00        | 258.18        | 338.85        | -23.81                         |
| <b>Z</b>                 |       | <b>1241.40</b> | <b>265.98</b> | <b>375.76</b> | <b>-29.22</b>                  |
| A                        | U2    | 1449.87        | 310.64        | 398.21        | -21.99                         |
| A                        | U3    | 1539.00        | 329.74        | 391.16        | -15.70                         |
| A                        | R2    | 1466.94        | 314.30        | 370.72        | -15.22                         |
| A                        | R3    | 1438.49        | 308.21        | 375.40        | -17.90*                        |
| A                        | O2    | 1402.65        | 300.53        | 342.79        | -12.33                         |
| A                        | O3    | 1445.90        | 309.79        | 350.14        | -11.52                         |
| <b>A</b>                 |       | <b>1420.60</b> | <b>304.37</b> | <b>374.83</b> | <b>-18.80</b>                  |
| B                        | R3    | 1425.60        | 305.44        | 331.50        | -7.86                          |
| C                        | U2    | 0.00           | 0.00          | 426.10        |                                |
| C                        | U3    | 0.00           | 0.00          | 425.37        |                                |
| C                        | U4    | 0.00           | 0.00          | 426.36        |                                |
| C                        | R3    | 0.00           | 0.00          | 413.19        | *                              |
| C                        | R4    | 0.00           | 0.00          | 425.65        |                                |
| C                        | O3    | 1408.00        | 301.67        | 387.12        | -22.07                         |
| C                        | O4    | 0.00           | 0.00          | 405.85        |                                |
| <b>C</b>                 |       | <b>1408.00</b> | <b>301.67</b> | <b>410.21</b> | <b>-26.46</b>                  |
| D                        | R3    | 1259.92        | 269.95        | 351.43        | -23.19                         |
| D                        | R4    | 1315.58        | 281.87        | 338.28        | -16.68                         |
| D                        | O2    | 1192.91        | 255.59        | 285.43        | -10.45                         |
| D                        | O3    | 1235.71        | 264.76        | 307.37        | -13.86*                        |
| D                        | O4    | 1303.20        | 279.22        | 316.84        | -11.87                         |
| D                        | P2    | 1190.80        | 255.14        | 256.46        | -0.51                          |
| D                        | P3    | 1290.25        | 276.44        | 290.17        | -4.73                          |
| <b>D</b>                 |       | <b>1212.22</b> | <b>259.73</b> | <b>301.61</b> | <b>-13.89</b>                  |
| E                        | U2    | 0.00           | 0.00          | 437.33        |                                |
| E                        | U3    | 0.00           | 0.00          | 425.25        |                                |
| E                        | R2    | 1130.35        | 242.18        | 388.50        | -37.66                         |
| E                        | R3    | 1336.82        | 286.42        | 391.97        | -26.93*                        |
| E                        | R4    | 1357.00        | 290.75        | 413.43        | -29.67                         |
| E                        | O2    | 1255.01        | 268.89        | 313.88        | -14.33                         |
| E                        | O3    | 1357.48        | 290.85        | 349.52        | -16.79                         |
| E                        | O4    | 1383.46        | 296.42        | 393.03        | -24.58                         |
| <b>E</b>                 |       | <b>1286.60</b> | <b>275.66</b> | <b>395.48</b> | <b>-30.30</b>                  |
| <b>TOATE CATEGORIILE</b> |       | <b>1263.99</b> | <b>270.82</b> | <b>354.64</b> | <b>-23.64</b>                  |

\* CATEGORII ȘI CLASE DE REFERINȚĂ ÎN UE28: Z3, AR3, CR3, DO3 ȘI ER3



**CARCASE DE CARCASE DE BOVINE CU VÂRSTA DE 8 LUNI SAU MAI MULT LA INTRAREA ÎN ABATOR  
CONFORM ART.14.1 REGULAMENTUL (CE) 1249/2008 MODIFICAT DE ART.1.1 REGULAMENTUL (UE) 148/2014**

| Cotații naționale<br>(RON / 100 kg) | SĂPT 25 / 2018 | VARIAȚIE |        |                       |
|-------------------------------------|----------------|----------|--------|-----------------------|
|                                     |                | 1 SĂPT   | 1 AN   | Medie 5 ani (13 - 17) |
| Tăurași "A"                         | 1,420.60       | 2.89%    | 15.62% | 18.44%                |
| Vaci "D"                            | 1,212.22       | 0.30%    | 23.73% | 22.40%                |
| Vițele "E"                          | 1,286.60       | -2.96%   | 16.19% | 13.46%                |

| Prețuri medii<br>europene (€ / 100<br>kg) | SĂPT 25 / 2018 |        |        | VARIAȚIE |        |        |        |        |         |
|---|----------------|--------|--------|----------|--------|--------|--------|--------|---------|
|   |                |        |        | 1 SĂPT   |        |        | 1 AN   |        |         |
|   | A              | D      | E      | A        | D      | E      | A      | D      | E       |
| Uniunea Europeană                         | 374.82         | 301.61 | 395.48 | -0.46%   | -0.14% | -0.26% | 1.18%  | 2.23%  | 1.02%   |
| Franța                                    | 373.87         | 325.34 | 403.04 | -0.25%   | 0.24%  | 0.16%  | -1.11% | -2.22% | -1.99%  |
| Germania                                  | 377.35         | 315.47 | 363.02 | -0.22%   | 0.25%  | -0.02% | 3.07%  | 1.72%  | 3.22%   |
| Italia                                    | 394.92         | 275.92 | 446.75 | -1.35%   | 0.30%  | -0.70% | 0.55%  | 10.53% | 2.02%   |
| Marea Britanie                            | 400.28         | 322.52 | 425.77 | 0.46%    | -0.17% | 0.50%  | 1.19%  | 3.96%  | 1.75%   |
| Olanda                                    | 352.01         | 276.67 | 266.82 | -3.26%   | -1.80% | 2.85%  | 3.33%  | 1.39%  | 6.01%   |
| Polonia                                   | 328.17         | 282.28 | 313.18 | -1.06%   | -0.80% | -0.81% | 4.92%  | 5.41%  | 3.31%   |
| România                                   | 304.37         | 259.73 | 275.66 | 2.78%    | 0.19%  | -3.07% | 13.56% | 21.52% | 14.12%  |
| Ungaria                                   | 245.45         | 207.97 | 207.82 | 1.22%    | -1.82% | -2.49% | -5.63% | 2.49%  | -10.01% |



PREȚ MEDIU PONDERAT LA INTRAREA ÎN ABATOR - CARCASE DE TĂURAȘI ( A )

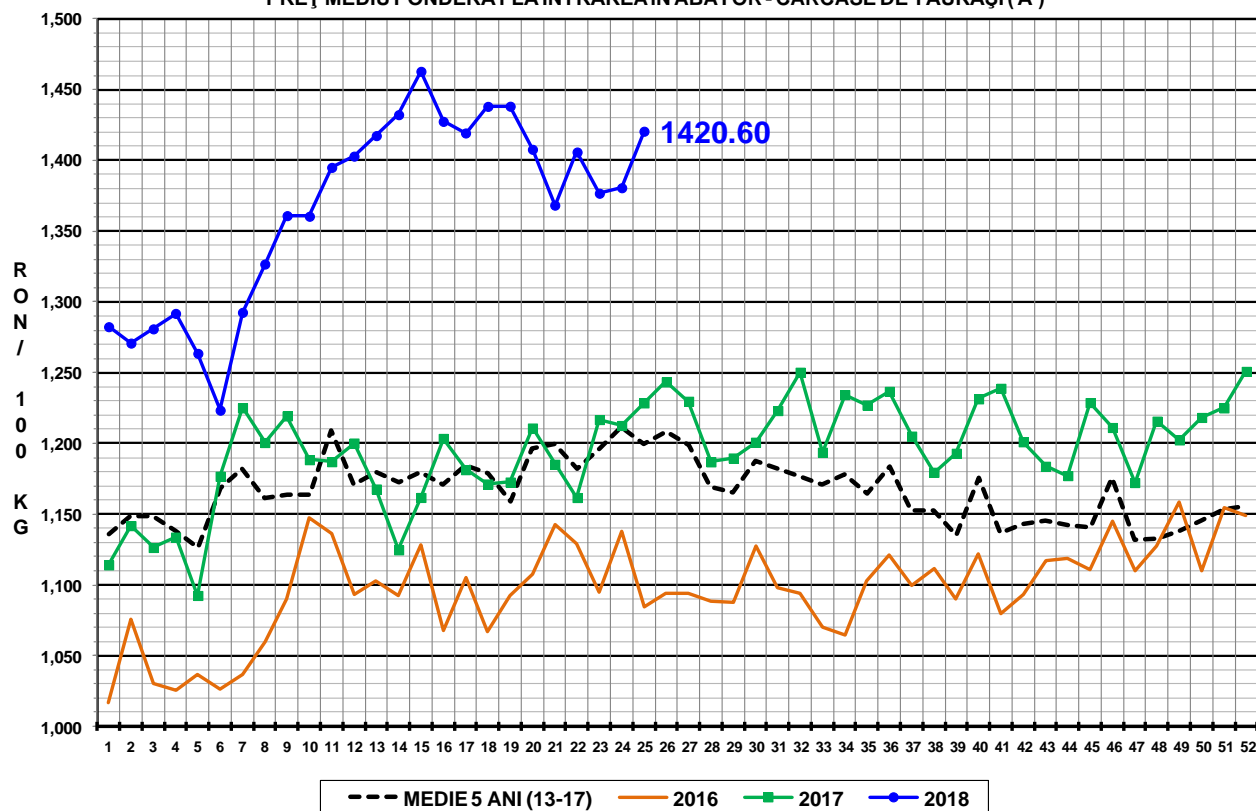

PREȚ MEDIU PONDERAT LA INTRAREA ÎN ABATOR - CARCASE DE VACI ( D )

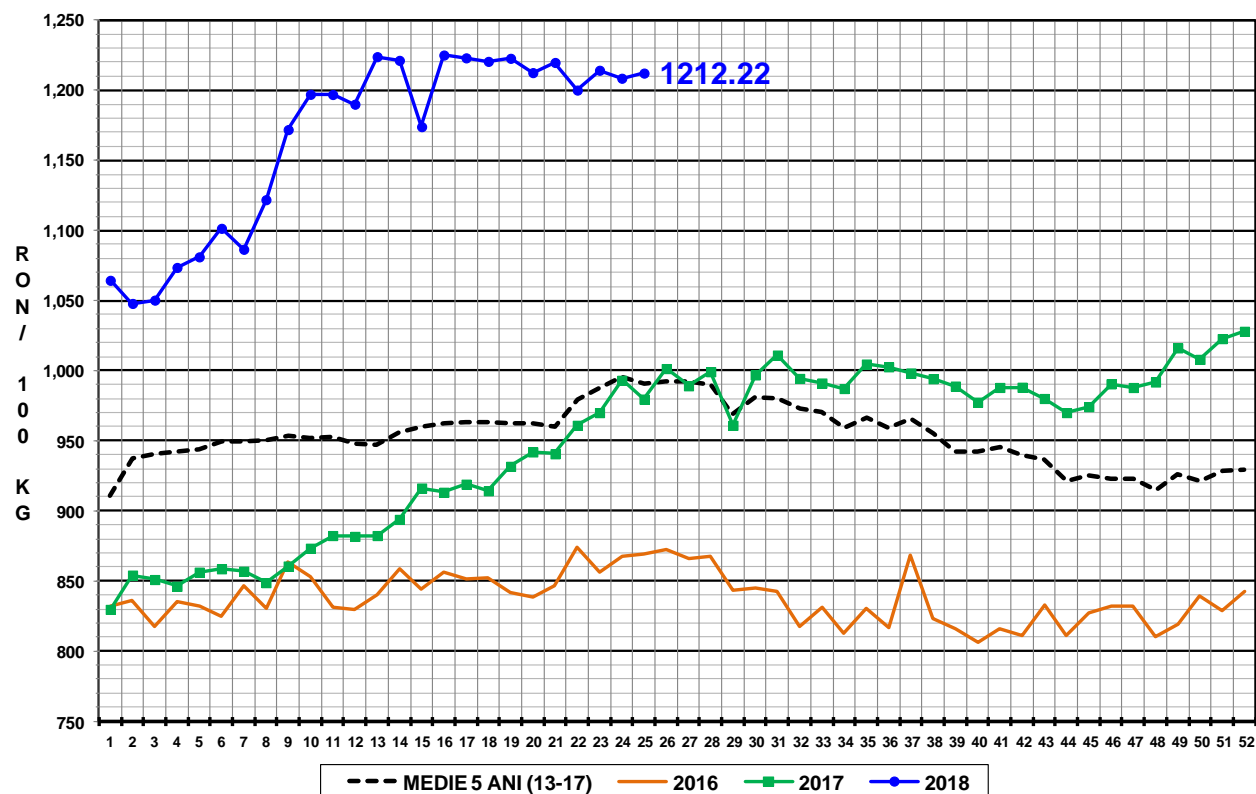



### PREȚ MEDIU PONDERAT LA INTRAREA ÎN ABATOR - CARCASE DE VIȚELE (E)

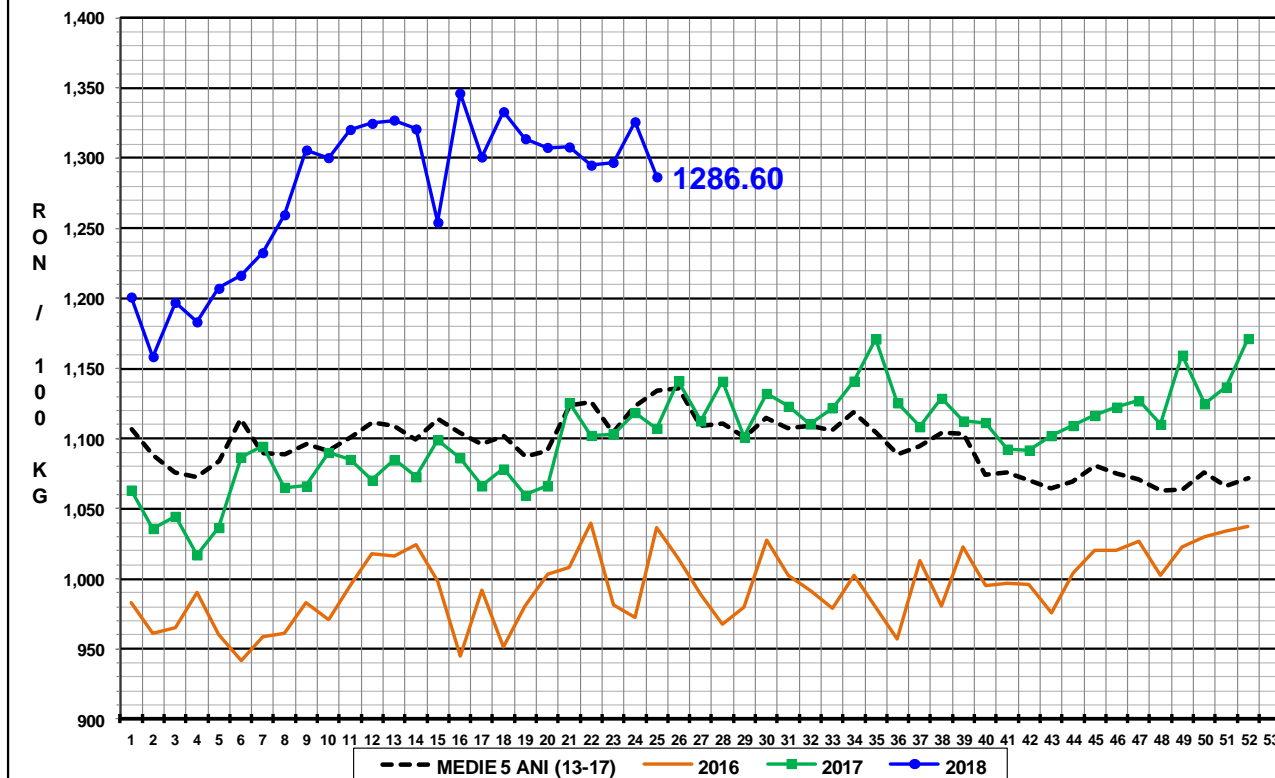

**N.B. Prețurile medii ponderate săptămânale au fost calculate după cum urmează:**

1. În toate cazurile de la paginile 1 - 3 și în cazul „per combinație categorie, clasă de conformație și grad de acoperire cu grăsime” de la pagina 4, au fost aplicate ponderi „real time”, care constau în greutatea individuale în viu, sau în carcasă ale bovinelor. Prețul mediu ponderat săptămânal (în viu sau în carcasă) este egal cu suma produselor dintre prețul individual (în viu sau în carcasă) și greutatea individuală (în viu sau în carcasă) împărțită la suma ponderilor (greutățile în viu sau în carcasă).
2. În cazul „per categorie” de la paginile 4 - 7, au fost aplicate ponderi bazate pe „cifrele istorice” comunicate de statele membre privind distribuția în clasele SEUROP.