



Prețul de piață al bovinelor la intrarea în abator Săptămâna 24 (11 – 17 iunie 2018)

SITUAȚIA CARCASELOR DE BOVINE CLASIFICATE ÎN FUNCȚIE DE PROVENIENȚA BOVINELOR SACRIFICATE
ÎN SĂPTĂMÂNA 11 - 17 Iunie 2018

PROVENIENȚĂ BOVINE SACRIFICATE	CARCASE CLASIFICATE:						PREȚ FEZABIL CATEGORIILE:						
	BOVINE CU VÂRSTA:				TOTAL		A, B, C, D, E, Z				V		
	DE 8 LUNI SAU MAI MULT (A, B, C, D, E, Z)		MAI MICĂ DE 8 LUNI (V)				TOATE CLASELE		CLASELE CONFORM REGULAMENTULUI (UE) NR. 148 /2014		TOATE CLASELE		
	NUMĂR	%	NUMĂR	%	NUMĂR	%	NUMĂR	%	NUMĂR	%	NUMĂR	%	
CUMĂRATE	2,255	53.0	61	1.4	2,316	54.4	2,144	50.4	1,027	24.1	38	0.9	
FERME PROPRII ALE ABATOARELOR	331	7.8	43	1.0	374	8.8	324	7.6	124	2.9	43	1.0	
PRESTĂRI SERVICII	PRODUCĂTORI	1,271	29.9	35	0.8	1,306	30.7	1,126	26.5	278	6.5	33	0.8
	COMERCIANȚI	245	5.8	14	0.3	259	6.1	242	5.7	37	0.9	13	0.3
TOTAL	4,102	96.4	153	3.6	4,255	100.0	3,836	90.2	1,466	34.5	127	3.0	

2,468 Carcase incluse în rapoartele naționale de prețuri de piață pentru carcasele de bovine cu vârsta de 8 luni sau mai mult
58.0% din total carcase clasificate

1,151 Carcase incluse în raportul național de prețuri de piață pentru Comisia Europeană
27.0% din total carcase clasificate

81 Carcase incluse în rapoartele naționale de prețuri de piață pentru carcasele de bovine cu vârsta mai mică de 8 luni (viței)
1.9% din total carcase clasificate

Factor general de ajustare pentru cheltuielile de transport a prețurilor raportate: 0.08 RON/kg carcasă caldă-2%

Prețul în viu al bovinelor din toate clasele de conformație și acoperire cu grăsime
la intrarea în abator în săptămâna 11 - 17 iunie 2018

Categorია	Număr	Greutate în viu (kg)	Preț în viu (RON / 100 kg)	Modificare preț	
				1 săpt	1 an
"A" - TĂURAȘI	413	472.7	687.6	0.94%	11.54%
"B" - TAURI	99	592.4	689.5	4.03%	15.17%
"C" - BOI	13	713.9	651.6	-15.23%	35.24%
"D" - VACI	1,462	505.1	566.9	-0.69%	22.74%
"E" - VIȚELE	329	454.2	632.5	1.34%	17.08%
"Z" - TINERET BOVIN	152	373.0	637.5	-2.59%	11.30%
A + B + C + D + E + Z	2,468	489.3	604.5	-1.45%	21.17%
"V" - VIȚEI	81	246.7	667.5	1.98%	16.71%



Raport național prețuri de piață carcase de bovine cu vârsta de 8 luni sau mai mult, la intrarea în abator conform grilei UE

Săptămâna: 24

din: 11/06/18

până în 17/06/18

"A"- CARCASE DE MASCULI NECASTRAȚI CU VÂRSTA CUPRINSĂ ÎNȚRE 12 LUNI ȘI MAI PUȚIN DE 24 DE LUNI (TĂURAȘI)								
CONFORMAȚIE	PREȚ MEDIU (RON / 100 kg)					NUMĂR CARCASE	TOTAL	
	GRĂSIMI						GREUTATE MEDIE	PREȚ MEDIU (RON / 100 kg)
	1	2	3	4	5			
E	0.0	0.0	0.0	0.0	0.0	0	0.0	0.0
U	0.0	1481.9	1540.0	1498.0	1500.0	5	491.8	1501.2
R	1401.3	1434.4	1369.0	0.0	0.0	46	319.5	1408.4
O	1339.8	1367.5	1366.2	1421.3	0.0	219	254.1	1354.5
P	1198.7	1246.9	0.0	0.0	0.0	143	198.0	1216.4
TOTAL	1292.9	1350.2	1375.3	1455.5	1500.0	413	244.9	1327.2

"B"- CARCASE DE MASCULI NECASTRAȚI CU VÂRSTA DE 24 DE LUNI ȘI MAI MULT (TAURI)								
CONFORMAȚIE	PREȚ MEDIU (RON / 100 kg)					NUMĂR CARCASE	TOTAL	
	GRĂSIMI						GREUTATE MEDIE	PREȚ MEDIU (RON / 100 kg)
	1	2	3	4	5			
E	0.0	0.0	0.0	0.0	0.0	0	0.0	0.0
U	0.0	0.0	1394.0	1251.3	0.0	5	432.8	1279.3
R	1406.0	1401.3	1352.7	1578.0	0.0	27	350.6	1390.6
O	1295.8	1342.5	1296.5	0.0	0.0	51	302.2	1310.3
P	1286.1	1319.3	0.0	0.0	0.0	16	209.0	1289.9
TOTAL	1313.1	1361.2	1336.4	1319.3	0.0	99	306.9	1330.8

"C"- CARCASE DE MASCULI CASTRAȚI CU VÂRSTA DE 12 LUNI ȘI MAI MULT (BOI)								
CONFORMAȚIE	PREȚ MEDIU (RON / 100 kg)					NUMĂR CARCASE	TOTAL	
	GRĂSIMI						GREUTATE MEDIE	PREȚ MEDIU (RON / 100 kg)
	1	2	3	4	5			
E	0.0	0.0	0.0	0.0	0.0	0	0.0	0.0
U	0.0	0.0	0.0	0.0	0.0	0	0.0	0.0
R	0.0	0.0	1256.0	0.0	0.0	1	295.0	1256.0
O	0.0	1097.3	1376.2	1255.0	0.0	9	376.2	1286.7
P	0.0	1281.1	1235.0	0.0	0.0	3	348.2	1263.9
TOTAL	0.0	1173.7	1343.5	1255.0	0.0	13	363.5	1279.8

"D"- CARCASE DE FEMELE CARE AU FĂȚAT (VACI)								
CONFORMAȚIE	PREȚ MEDIU (RON / 100 kg)					NUMĂR CARCASE	TOTAL	
	GRĂSIMI						GREUTATE MEDIE	PREȚ MEDIU (RON / 100 kg)
	1	2	3	4	5			
E	0.0	0.0	0.0	0.0	0.0	0	0.0	0.0
U	0.0	0.0	1283.0	1288.6	1423.0	9	405.0	1300.7
R	1214.1	1259.0	1228.2	1345.2	0.0	101	310.8	1256.7
O	1182.2	1213.7	1225.7	1325.6	1306.0	619	263.7	1219.6
P	1120.4	1176.4	1232.6	1349.6	0.0	733	208.4	1148.1
TOTAL	1137.8	1201.3	1227.6	1327.3	1330.8	1462	240.1	1192.6

"E"- CARCASE ALE ALTOR BOVINE FEMELE CU VÂRSTA DE 12 LUNI ȘI MAI MULT (VIȚELE)								
CONFORMAȚIE	PREȚ MEDIU (RON / 100 kg)					NUMĂR CARCASE	TOTAL	
	GRĂSIMI						GREUTATE MEDIE	PREȚ MEDIU (RON / 100 kg)
	1	2	3	4	5			
E	0.0	0.0	0.0	0.0	0.0	0	0.0	0.0
U	0.0	0.0	0.0	0.0	0.0	0	0.0	0.0
R	1282.1	1350.8	1249.1	1401.6	0.0	27	288.5	1317.4
O	1279.1	1332.0	1314.9	1349.5	1334.4	174	239.8	1318.0
P	1196.4	1235.3	1333.4	0.0	0.0	128	187.6	1217.8
TOTAL	1229.9	1305.4	1303.6	1371.7	1334.4	329	223.5	1285.2

"Z"- CARCASE DE BOVINE CU VÂRSTA CUPRINSĂ ÎNȚRE 8 LUNI ȘI MAI PUȚIN DE 12 LUNI (TINERET BOVIN)								
CONFORMAȚIE	PREȚ MEDIU (RON / 100 kg)					NUMĂR CARCASE	TOTAL	
	GRĂSIMI						GREUTATE MEDIE	PREȚ MEDIU (RON / 100 kg)
	1	2	3	4	5			
E	0.0	0.0	0.0	0.0	0.0	0	0.0	0.0
U	0.0	0.0	0.0	1500.0	0.0	1	420.4	1500.0
R	1333.6	1411.6	0.0	0.0	0.0	5	281.1	1393.5
O	1284.8	1317.4	1450.6	1184.0	0.0	62	211.6	1301.8
P	1221.0	1196.6	1317.0	0.0	0.0	84	160.8	1219.5
TOTAL	1247.5	1303.0	1406.6	1390.0	0.0	152	187.2	1270.2

TOATE CATEGORIILE								
CONFORMAȚIE	PREȚ MEDIU (RON / 100 kg)					NUMĂR CARCASE	TOTAL	
	GRĂSIMI						GREUTATE MEDIE	PREȚ MEDIU (RON / 100 kg)
	1	2	3	4	5			
E	0.0	0.0	0.0	0.0	0.0	0	0.0	0.0
U	0.0	1481.9	1409.9	1312.8	1471.4	20	434.4	1361.7
R	1335.7	1365.8	1269.0	1367.9	0.0	207	314.2	1320.7
O	1265.1	1269.2	1258.3	1329.5	1316.6	1134	258.0	1268.5
P	1150.0	1197.1	1241.6	1349.6	0.0	1107	201.4	1171.3
TOTAL	1199.4	1254.8	1260.4	1338.2	1364.9	2468	238.8	1238.9



Raport național parțial prețuri de piață carcase de bovine cu vârsta de 8 luni sau mai mult, la intrarea în abator conform grilei UE (*)

Săptămâna: 24

din: 11/06/18

până în 17/06/18

"A"- CARCASE DE MASCULI NECASTRAȚI CU VÂRSTA CUPRINSĂ ÎNTRE 12 LUNI ȘI MAI PUȚIN DE 24 DE LUNI (TĂURAȘI)								
CONFORMAȚIE	PREȚ MEDIU (RON / 100 kg)					NUMĂR CARCASE	TOTAL	
	GRĂSIMI						GREUTATE MEDIE	PREȚ MEDIU (RON / 100 kg)
	1	2	3	4	5			
E	0.0	0.0	0.0	0.0	0.0	0	0.0	0.0
U	0.0	1481.9	1540.0	1498.0	1500.0	5	491.8	1501.2
R	1401.8	1426.4	1345.5	0.0	0.0	41	317.0	1399.9
O	1340.6	1364.8	1287.0	0.0	0.0	157	247.5	1346.6
P	1186.9	1248.5	0.0	0.0	0.0	119	197.7	1212.9
TOTAL	1293.8	1343.3	1341.4	1498.0	1500.0	322	241.7	1319.9

"B"- CARCASE DE MASCULI NECASTRAȚI CU VÂRSTA DE 24 DE LUNI ȘI MAI MULT (TAURI)								
CONFORMAȚIE	PREȚ MEDIU (RON / 100 kg)					NUMĂR CARCASE	TOTAL	
	GRĂSIMI						GREUTATE MEDIE	PREȚ MEDIU (RON / 100 kg)
	1	2	3	4	5			
E	0.0	0.0	0.0	0.0	0.0	0	0.0	0.0
U	0.0	0.0	1394.0	1251.3	0.0	5	432.8	1279.3
R	1420.7	1420.8	1281.4	0.0	0.0	22	338.2	1362.0
O	1288.0	1346.8	1272.3	0.0	0.0	35	302.2	1298.3
P	1286.1	1319.3	0.0	0.0	0.0	16	209.0	1289.9
TOTAL	1310.9	1378.3	1288.6	1251.3	0.0	78	301.6	1315.5

"C"- CARCASE DE MASCULI CASTRAȚI CU VÂRSTA DE 12 LUNI ȘI MAI MULT (BOI)								
CONFORMAȚIE	PREȚ MEDIU (RON / 100 kg)					NUMĂR CARCASE	TOTAL	
	GRĂSIMI						GREUTATE MEDIE	PREȚ MEDIU (RON / 100 kg)
	1	2	3	4	5			
E	0.0	0.0	0.0	0.0	0.0	0	0.0	0.0
U	0.0	0.0	1283.0	1288.6	1423.0	9	405.0	1300.7
R	0.0	0.0	1256.0	0.0	0.0	1	295.0	1256.0
O	0.0	1097.3	1376.2	1255.0	0.0	9	376.2	1286.7
P	0.0	1281.1	1235.0	0.0	0.0	3	348.2	1263.9
TOTAL	0.0	1173.7	1343.5	1255.0	0.0	13	363.5	1279.8

"D"- CARCASE DE FEMELE CARE AU FĂȚAT (VACI)								
CONFORMAȚIE	PREȚ MEDIU (RON / 100 kg)					NUMĂR CARCASE	TOTAL	
	GRĂSIMI						GREUTATE MEDIE	PREȚ MEDIU (RON / 100 kg)
	1	2	3	4	5			
E	0.0	0.0	0.0	0.0	0.0	0	0.0	0.0
U	0.0	0.0	1283.0	1288.6	1423.0	9	405.0	1300.7
R	1214.1	1259.0	1227.1	1345.2	0.0	99	311.1	1256.7
O	1182.2	1213.7	1227.9	1325.6	1306.0	608	263.3	1220.1
P	1116.6	1177.8	1236.0	1349.6	0.0	656	207.7	1148.2
TOTAL	1137.3	1202.1	1229.3	1327.3	1330.8	1372	241.1	1194.8

"E"- CARCASE ALE ALTOR BOVINE FEMELE CU VÂRSTA DE 12 LUNI ȘI MAI MULT (VIȚELE)								
CONFORMAȚIE	PREȚ MEDIU (RON / 100 kg)					NUMĂR CARCASE	TOTAL	
	GRĂSIMI						GREUTATE MEDIE	PREȚ MEDIU (RON / 100 kg)
	1	2	3	4	5			
E	0.0	0.0	0.0	0.0	0.0	0	0.0	0.0
U	0.0	0.0	0.0	0.0	0.0	0	0.0	0.0
R	1282.1	1350.8	1311.6	1401.6	0.0	24	282.9	1343.9
O	1279.1	1310.3	1308.9	1363.7	1334.4	135	233.9	1305.5
P	1186.9	1222.6	1562.2	0.0	0.0	104	183.2	1207.0
TOTAL	1225.7	1293.1	1324.9	1381.2	1334.4	263	218.3	1277.4

"Z"- CARCASE DE BOVINE CU VÂRSTA CUPRINSĂ ÎNTRE 8 LUNI ȘI MAI PUȚIN DE 12 LUNI (TINERET BOVIN)								
CONFORMAȚIE	PREȚ MEDIU (RON / 100 kg)					NUMĂR CARCASE	TOTAL	
	GRĂSIMI						GREUTATE MEDIE	PREȚ MEDIU (RON / 100 kg)
	1	2	3	4	5			
E	0.0	0.0	0.0	0.0	0.0	0	0.0	0.0
U	0.0	0.0	0.0	1500.0	0.0	1	420.4	1500.0
R	1333.6	1411.6	0.0	0.0	0.0	5	281.1	1393.5
O	1265.5	1336.9	1450.6	1184.0	0.0	38	214.1	1298.1
P	1192.2	1186.9	1317.0	0.0	0.0	52	159.5	1195.2
TOTAL	1224.5	1323.6	1406.6	1390.0	0.0	96	190.2	1263.4

TOATE CATEGORIILE								
CONFORMAȚIE	PREȚ MEDIU (RON / 100 kg)					NUMĂR CARCASE	TOTAL	
	GRĂSIMI						GREUTATE MEDIE	PREȚ MEDIU (RON / 100 kg)
	1	2	3	4	5			
E	0.0	0.0	0.0	0.0	0.0	0	0.0	0.0
U	0.0	1481.9	1409.9	1312.8	1471.4	20	434.4	1361.7
R	1335.4	1361.6	1256.4	1356.2	0.0	192	311.1	1314.1
O	1257.6	1253.2	1245.2	1326.5	1316.6	982	257.2	1256.9
P	1141.8	1195.0	1249.4	1349.6	0.0	950	201.6	1167.1
TOTAL	1194.5	1244.6	1250.8	1333.1	1364.9	2144	239.0	1231.8

(*) Pentru calcularea prețurilor medii au fost luate în considerare doar bovinele cumparate de către abatoare



**Raport prețuri de piață din România versus prețuri de piață comunitare
conform Art.14.1 Regulamentul (CE) 1249/2008 modificat de Art.1.1 Regulamentul (UE) 148/2014**

Săptămâna: 24

din: 11/06/18

până în: 17/06/18

CATEGORIA	CLASA	PREȚ MEDIU			PREȚ RO /PREȚ COMUNITAR (%)
		ROMANIA		UE	
		RON / 100 kg	€ / 100 kg	€ / 100 kg	
Z	U2	0.00	0.00	433.43	
Z	U3	0.00	0.00	408.56	
Z	R2	1411.61	302.78	397.67	-23.86
Z	R3	0.00	0.00	396.99	*
Z	O2	1317.37	282.57	346.81	-18.52
Z	O3	1450.61	311.15	345.31	-9.89
Z		1347.80	289.10	376.63	-23.24
A	U2	1481.86	317.85	399.39	-20.42
A	U3	1540.00	330.32	392.32	-15.80
A	R2	1434.43	307.68	374.13	-17.76
A	R3	1368.96	293.64	377.42	-22.20*
A	O2	1367.52	293.33	344.75	-14.92
A	O3	1366.19	293.04	351.23	-16.57
A		1380.66	296.15	376.56	-21.35
B	R3	1352.75	290.16	337.83	-14.11
C	U2	0.00	0.00	426.26	
C	U3	0.00	0.00	425.76	
C	U4	0.00	0.00	427.02	
C	R3	1256.00	269.41	413.60	-34.86*
C	R4	0.00	0.00	426.49	
C	O3	1376.22	295.19	387.25	-23.77
C	O4	1255.00	269.19	405.78	-33.66
C		1303.65	279.63	410.56	-31.89
D	R3	1228.16	263.43	350.08	-24.75
D	R4	1345.16	288.53	336.08	-14.15
D	O2	1213.69	260.33	285.57	-8.84
D	O3	1225.70	262.91	307.50	-14.50*
D	O4	1325.56	284.33	319.94	-11.13
D	P2	1176.42	252.34	256.90	-1.78
D	P3	1232.61	264.39	292.20	-9.52
D		1208.55	259.23	302.04	-14.17
E	U2	0.00	0.00	435.57	
E	U3	0.00	0.00	427.41	
E	R2	1350.78	289.74	388.44	-25.41
E	R3	1249.10	267.93	393.81	-31.96*
E	R4	1401.58	300.63	413.91	-27.37
E	O2	1332.04	285.72	318.12	-10.18
E	O3	1314.88	282.04	349.88	-19.39
E	O4	1349.48	289.46	392.06	-26.17
E		1325.88	284.40	396.50	-28.27
TOATE CATEGORIILE		1274.59	273.40	355.78	-23.15

* CATEGORII ȘI CLASE DE REFERINȚĂ ÎN UE28: Z3, AR3, CR3, DO3 ȘI ER3



**CARCASE DE CARCASE DE BOVINE CU VÂRSTA DE 8 LUNI SAU MAI MULT LA INTRAREA ÎN ABATOR
CONFORM ART.14.1 REGULAMENTUL (CE) 1249/2008 MODIFICAT DE ART.1.1 REGULAMENTUL (UE) 148/2014**

Cotații naționale (RON / 100 kg)	SĂPT 24 / 2018	VARIAȚIE		
		1 SĂPT	1 AN	Medie 5 ani (13 - 17)
Tăurași "A"	1,380.66	0.28%	13.85%	13.97%
Vaci "D"	1,208.55	-0.47%	21.69%	21.39%
Vițele "E"	1,325.88	2.23%	18.53%	18.11%

Prețuri medii europene (€ / 100 kg)	SĂPT 24 / 2018			VARIAȚIE					
				1 SĂPT			1 AN		
	A	D	E	A	D	E	A	D	E
Uniunea Europeană	376.56	302.04	396.50	0.01%	-0.06%	-0.17%	1.64%	2.23%	1.48%
Franța	374.80	324.58	402.38	-0.36%	-0.35%	-0.03%	-0.78%	-2.47%	-1.73%
Germania	378.17	314.69	363.09	-0.20%	0.46%	0.17%	3.71%	1.77%	3.29%
Italia	400.33	275.11	449.90	1.03%	-0.19%	-0.76%	0.88%	8.63%	3.58%
Marea Britanie	398.46	323.06	423.66	-0.42%	0.49%	-0.20%	0.90%	5.17%	1.75%
Olanda	363.88	281.74	259.42	0.56%	0.45%	10.55%	5.80%	3.06%	4.31%
Polonia	331.69	284.56	315.75	-0.26%	-0.21%	-0.35%	4.15%	5.93%	3.75%
România	296.14	259.23	284.39	0.17%	-0.58%	2.12%	11.69%	19.37%	16.28%
Ungaria	242.50	211.82	213.12	-9.93%	-0.22%	-0.70%	-7.65%	4.49%	-6.54%



PREȚ MEDIU PONDERAT LA INTRAREA ÎN ABATOR - CARCASE DE TĂURAȘI (A)

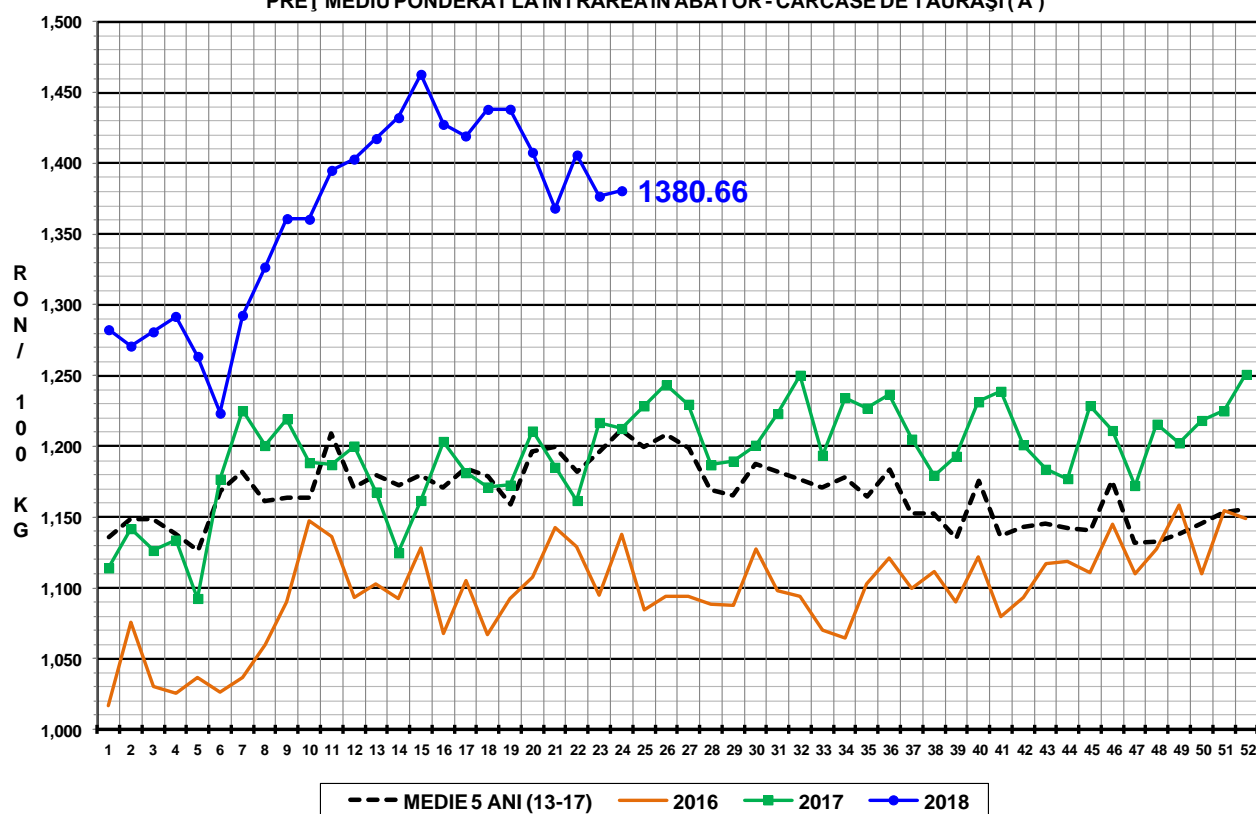

PREȚ MEDIU PONDERAT LA INTRAREA ÎN ABATOR - CARCASE DE VACI (D)

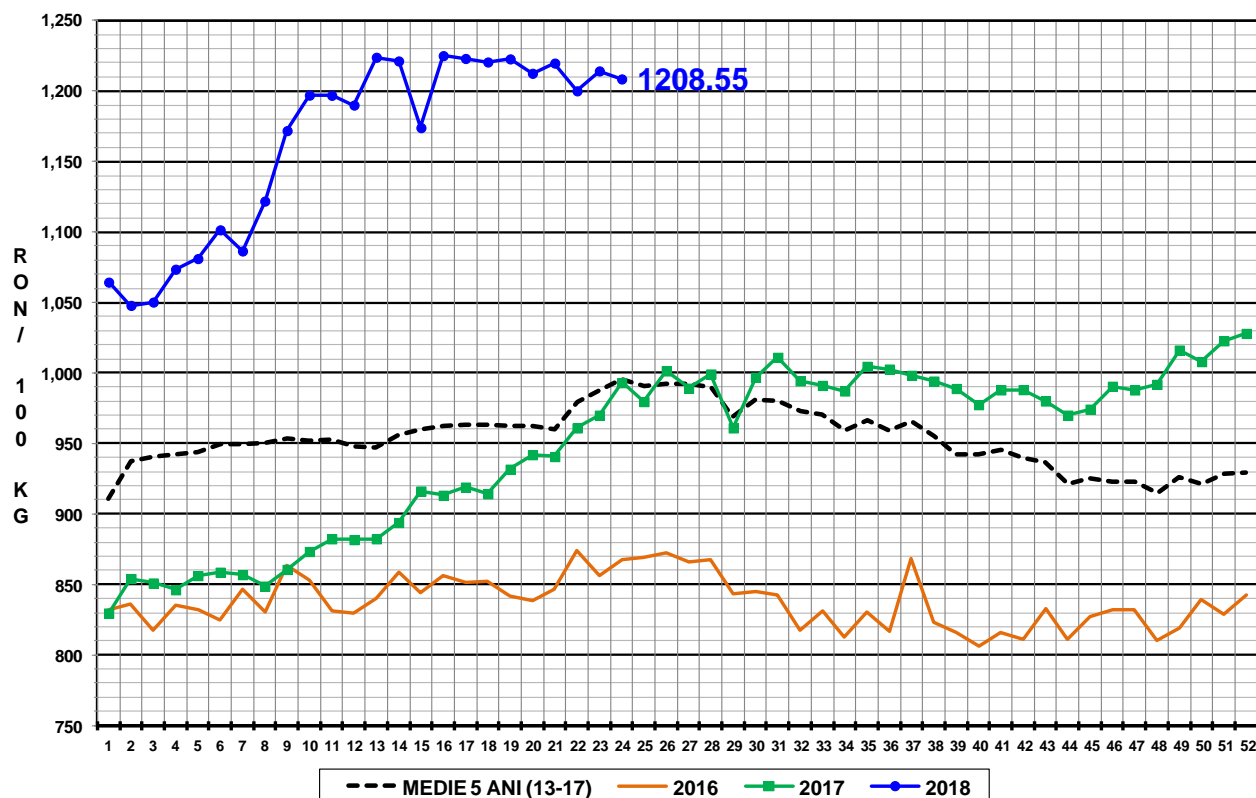

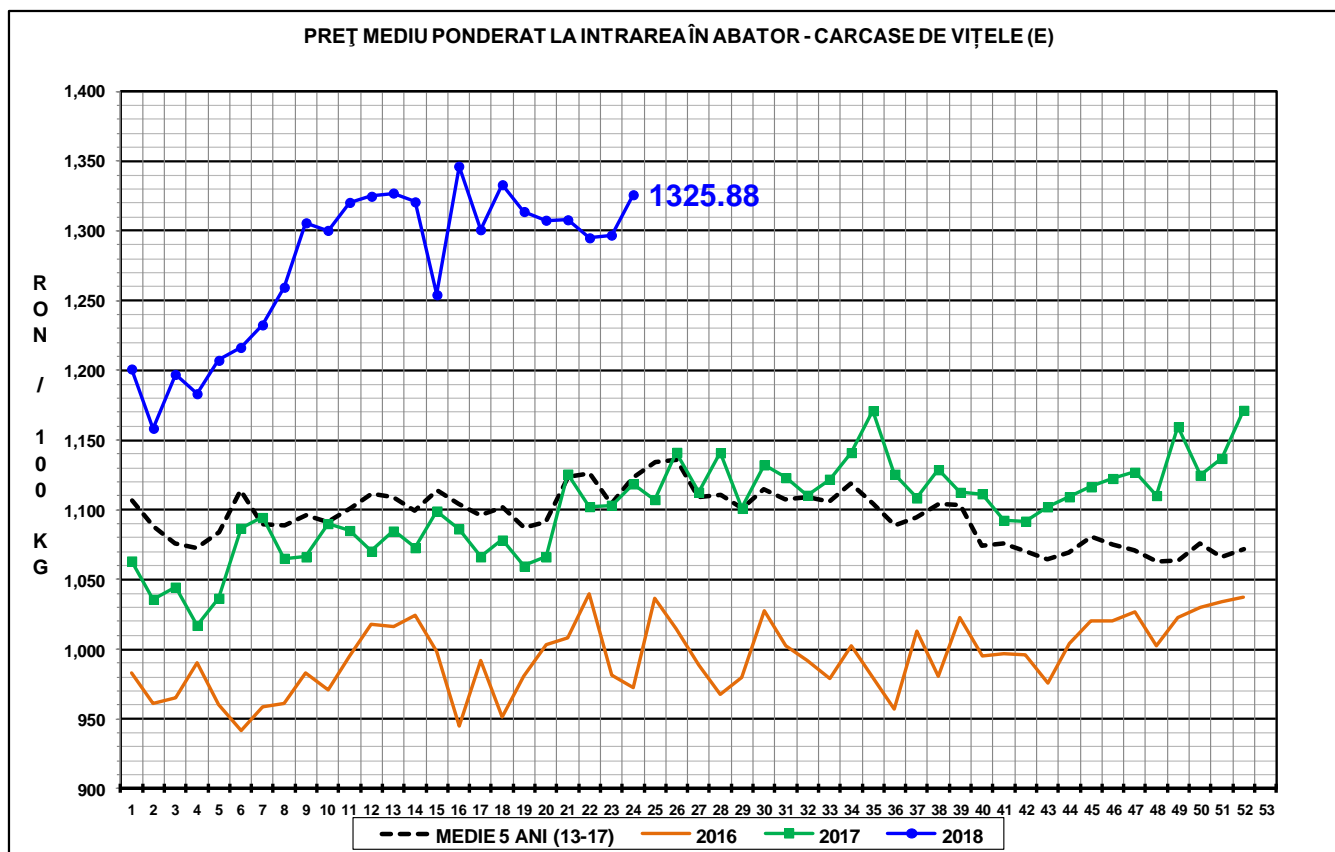

N.B. Prețurile medii ponderate săptămânale au fost calculate după cum urmează:

1. În toate cazurile de la paginile 1 - 3 și în cazul „per combinație categorie, clasă de conformație și grad de acoperire cu grăsime” de la pagina 4, au fost aplicate ponderi „real time”, care constau în greutatea individuală în viu, sau în carcasă ale bovinelor. Prețul mediu ponderat săptămânal (în viu sau în carcasă) este egal cu suma produselor dintre prețul individual (în viu sau în carcasă) și greutatea individuală (în viu sau în carcasă) împărțită la suma ponderilor (greutățile în viu sau în carcasă).

2. În cazul „per categorie” de la paginile 4 - 7, au fost aplicate ponderi bazate pe „cifrele istorice” comunicate de statele membre privind distribuția în clasele SEUROP.