

# Prețul de piață al porcilor la intrarea în abator

## Săptămâna 23 (4 – 10 iunie 2018)

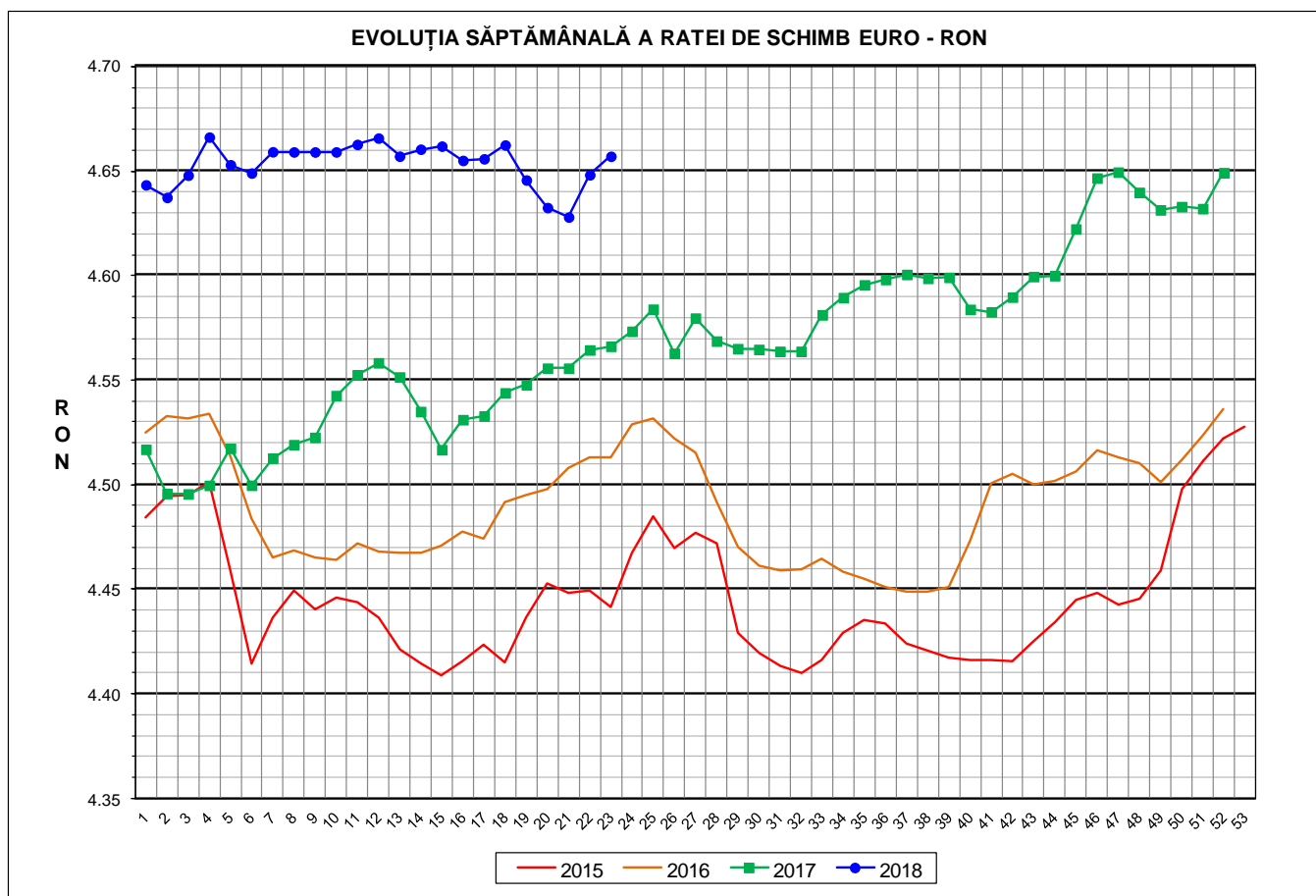

| <b>RATA DE SCHIMB EURO - RON</b> |                 |               |              |
|----------------------------------|-----------------|---------------|--------------|
| <b>SĂPT 23 / 2018</b>            | <b>VARIAȚIE</b> |               |              |
|                                  | <b>1 SĂPT</b>   | <b>4 SĂPT</b> | <b>1 AN</b>  |
| <b>1€ = 4.6571 RON</b>           | <b>0.19%</b>    | <b>0.24%</b>  | <b>1.99%</b> |

**SITUAȚIA CARCASELOR DE PORCINE CLASIFICATE  
ÎN FUNCȚIE DE PROVENIENȚA PORCILOR SACRIFICAȚI  
ÎN SĂPTĂMÂNA 4 - 10 IUNIE 2018**

|   |  | NUMĂR<br>CARCASE | % DIN TOTAL   |
|---|--|------------------|---------------|
| PROVENIENȚĂ<br>PORCI<br>SACRIFICAȚI                                 | TRANZACȚII COMERCIALE ÎNTRE<br>ABATOARE ȘI FURNIZORI | 59,797           | 80.20         |
|   | FERME PROPRII ALE<br>ABATOARELOR                     | 6,662            | 8.93          |
|   | PRESTĂRI SERVICII                                    | 8,102            | 10.87         |
| <b>TOTAL CARCASE CLASIFICATE CU GREUTATEA<br/>CALDĂ 50 - 120 KG</b> |  | <b>74,561</b>    | <b>100.00</b> |
| DIN CARE DIN COMERȚ INTRACOMUNITAR                                  |  | 7,114            | 9.54          |

Situația porcilor proveniți din tranzacții comerciale  
între abatoare și furnizori care fac obiectul raportării prețurilor  
în săptămâna 4 - 10 iunie 2018

| Tip preț la intrarea în<br>abator       |            | Carcase cu greutatea caldă 60 - 120 kg |                                       |          |                                       |
|---|------------|--|---------------------------------------|----------|---------------------------------------|
|   |            | SEUROP                                 |                                       | d.c. S+E |                                       |
|   |            | nr                                     | % din total<br>carcase<br>clasificate | nr       | % din total<br>carcase<br>clasificate |
| De bază<br>pentru<br>56% carne<br>macră | în carcasă | 21,561                                 | 28.9%                                 | 18,729   | 25.1%                                 |
|   | în viu     | 1,479                                  | 2.0%                                  | 1,403    | 1.9%                                  |
| Forfetar în viu                         |            | 36,268                                 | 48.6%                                 | 34,398   | 46.1%                                 |
| Total                                   |            | 59,308                                 | 79.5%                                 | 54,530   | 73.1%                                 |

**Carcase incluse în raportul național de prețuri pentru DG AGRI**



## Prețul de piață al porcilor în săptămâna 4 - 10 iunie 2018

| Clasa        | % carne macră | Număr porci   | % din total porci | Procent mediu carne macră | Greutate medie (kg) |                    | Preț mediu (RON / 100 kg) |                    |
|--------------|---------------|---------------|-------------------|---------------------------|---------------------|--------------------|---------------------------|--------------------|
|              |               |               |                   |                           | vie                 | carcasă caldă - 2% | viu                       | carcasă caldă - 2% |
| S            | ≥ 60          | 32,497        | 54.79             | 62.4                      | 105.1               | 80.9               | 584.46                    | 759.12             |
| E            | 55 - 59.9     | 22,033        | 37.15             | 58.0                      | 110.5               | 85.7               | 566.13                    | 729.59             |
| U            | 50 - 54.9     | 4,214         | 7.11              | 53.2                      | 114.1               | 89.2               | 529.78                    | 678.18             |
| ROP          | < 50          | 564           | 0.95              | 47.8                      | 115.6               | 90.4               | 479.31                    | 612.65             |
| <b>TOTAL</b> |               | <b>59,308</b> | <b>100.00</b>     | <b>59.9</b>               | <b>107.8</b>        | <b>83.4</b>        | <b>572.30</b>             | <b>740.18</b>      |

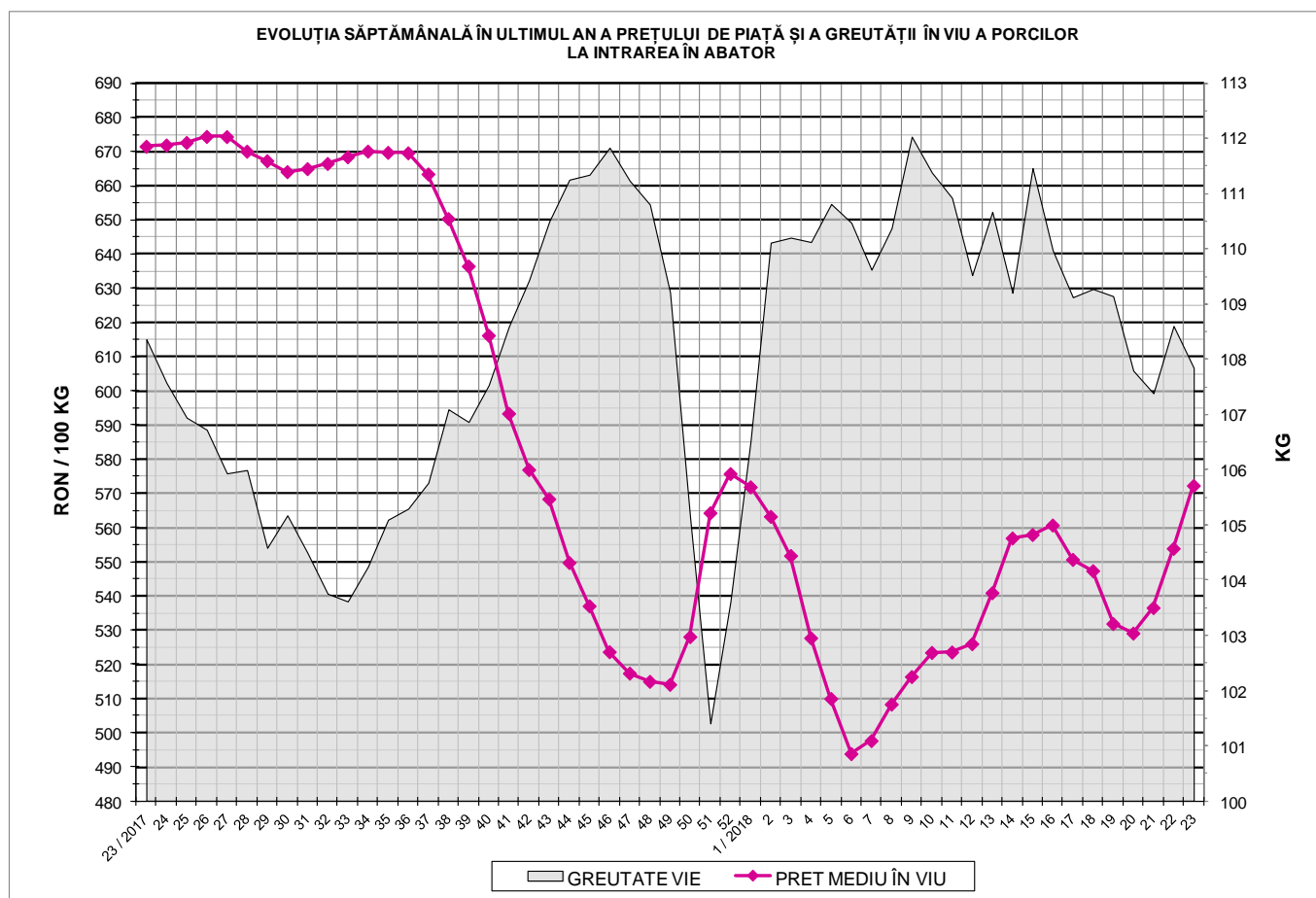

EVOLUȚIA SĂPTĂMÂNALĂ A PREȚULUI DE PIAȚĂ ÎN VIU AL PORCILOR ÎN ROMÂNIA (1)

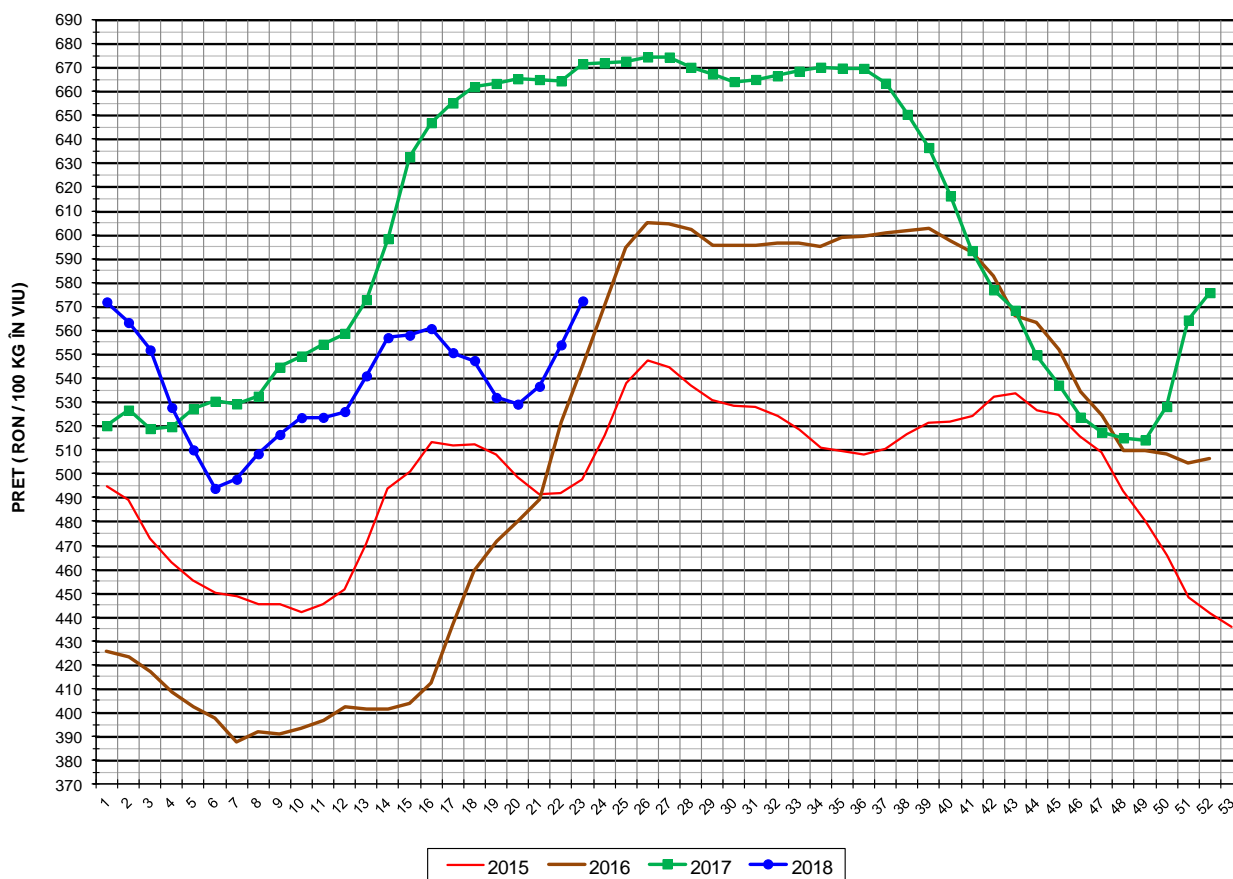

| PREȚ ÎN VIU    |          |        |         |
|----------------|----------|--------|---------|
| SĂPT 23 / 2018 | VARIAȚIE |        |         |
|                | 1 SĂPT   | 4 SĂPT | 1 AN    |
| 572.30 RON     | 3.32%    | 7.60%  | -14.78% |



EVOLUȚIA SĂPTĂMÂNALĂ A PREȚULUI DE PIAȚĂ ÎN VIU AL PORCILOR ÎN ROMÂNIA (2)

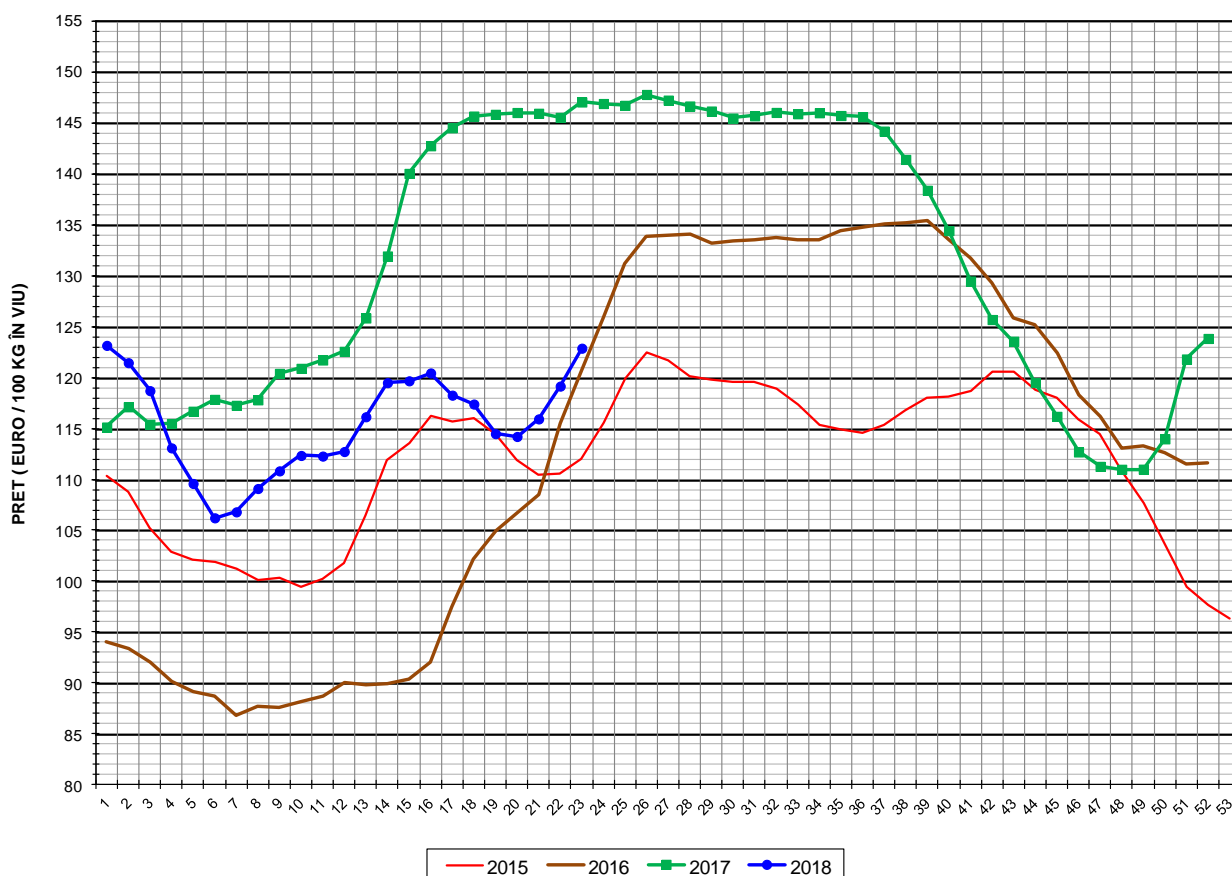

| PREȚ ÎN VIU    |          |        |         |
|----------------|----------|--------|---------|
| SĂPT 23 / 2018 | VARIAȚIE |        |         |
|                | 1 SĂPT   | 4 SĂPT | 1 AN    |
| 122.89 €       | 3.13%    | 7.33%  | -16.45% |



PREȚUL PE PROCENT CARNE MACRĂ AL PORCILOR  
ÎN SĂPTĂMÂNA 4 - 10 IUNIE 2018

| % CARNE MACRĂ          |       | NUMĂR<br>PORCI | % CUMULATIV<br>DIN TOTAL<br>PORCI | GREUTATE (KG) |                       | PREȚ MEDIU (RON/ 100 KG) |                       |
|------------------------|-------|----------------|-----------------------------------|---------------|-----------------------|--------------------------|-----------------------|
| NIVEL GRILA<br>PREȚURI | MEDIE |                |                                   | VIE           | CARCASA<br>CALDĂ - 2% | VIU                      | CARCASA<br>CALDĂ - 2% |
| ≥64                    | 65.1  | 5,844          | 9.85                              | 102.65        | 79.01                 | 581.87                   | 755.96                |
| 63                     | 63.4  | 4,897          | 18.11                             | 103.48        | 79.60                 | 583.50                   | 758.54                |
| 62                     | 62.4  | 6,588          | 29.22                             | 104.77        | 80.55                 | 586.50                   | 762.83                |
| 61                     | 61.5  | 7,707          | 42.21                             | 106.11        | 81.68                 | 586.28                   | 761.63                |
| 60                     | 60.5  | 7,461          | 54.79                             | 107.39        | 82.86                 | 583.39                   | 756.10                |
| 59                     | 59.5  | 6,631          | 65.97                             | 109.01        | 84.29                 | 578.40                   | 748.04                |
| 58                     | 58.5  | 5,481          | 75.22                             | 110.03        | 85.31                 | 570.81                   | 736.23                |
| 57                     | 57.5  | 4,336          | 82.53                             | 111.00        | 86.26                 | 561.88                   | 723.02                |
| 56                     | 56.5  | 3,251          | 88.01                             | 111.82        | 87.02                 | 552.38                   | 709.79                |
| 55                     | 55.5  | 2,334          | 91.94                             | 112.71        | 87.88                 | 548.50                   | 703.44                |
| 54                     | 54.5  | 1,606          | 94.65                             | 113.71        | 88.83                 | 543.16                   | 695.34                |
| 53                     | 53.5  | 1,099          | 96.50                             | 114.17        | 89.25                 | 532.17                   | 680.76                |
| 52                     | 52.5  | 706            | 97.70                             | 114.52        | 89.52                 | 523.40                   | 669.55                |
| 51                     | 51.5  | 482            | 98.51                             | 114.70        | 89.56                 | 516.79                   | 661.81                |
| ≤50                    | 48.8  | 885            | 100.00                            | 115.15        | 89.94                 | 482.69                   | 617.99                |
| MEDIE                  | 59.9  | 59,308         | 100.00                            | 107.84        | 83.38                 | 572.30                   | 740.18                |

Culorile de fond ale rândurilor din tabelul de mai sus au legătură cu grila de prețuri.

EVOLUȚIA SĂPTĂMÂNALĂ A PREȚULUI DE PIAȚĂ AL CARCASELOR - CLASELE "S" & "E" ÎN ROMÂNIA (1)

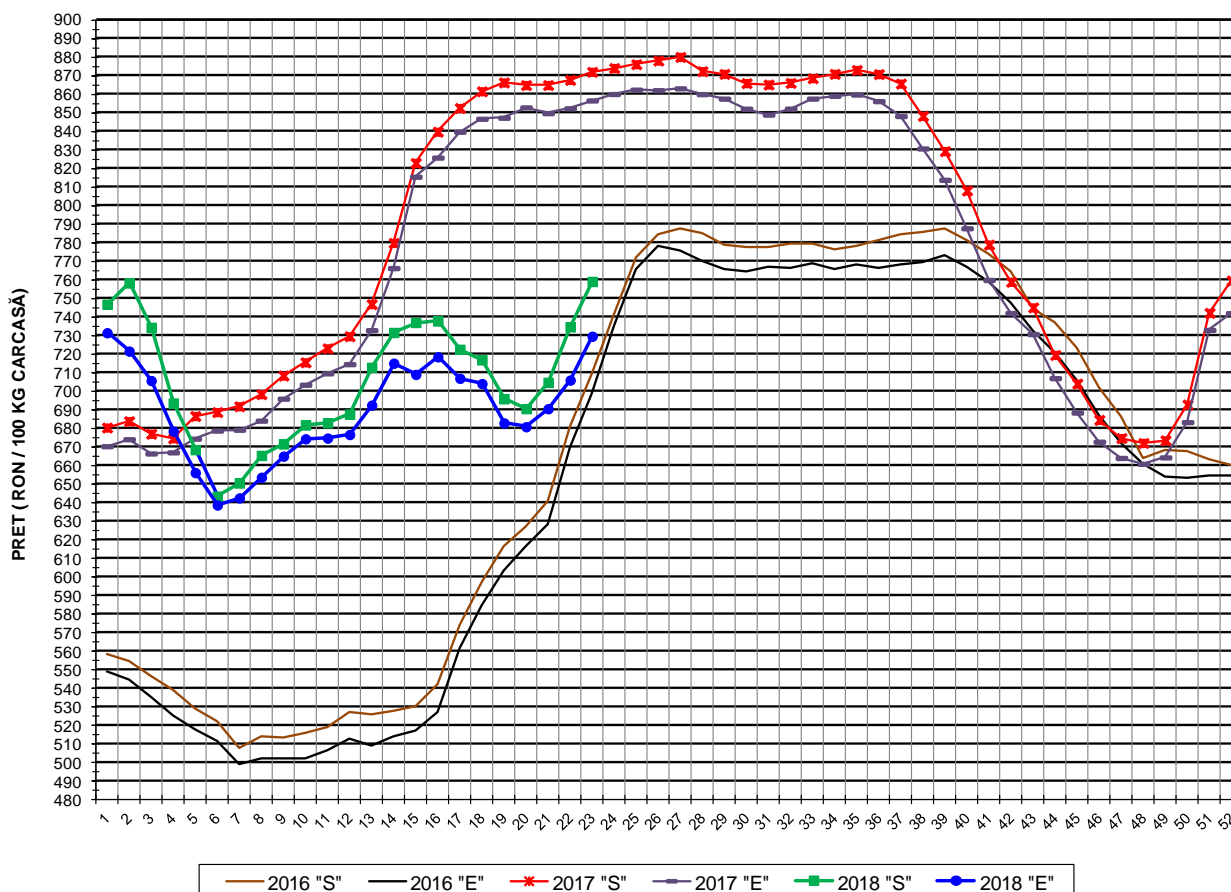

**PREȚ NAȚIONAL CARCASE  
CALITATEA STANDARD - CLASELE "S" & "E"**

| CLASA | PREȚ<br>SĂPT 23 / 2018 | VARIAȚIE |        |         |
|-------|------------------------|----------|--------|---------|
|       |                        | 1 SĂPT   | 4 SĂPT | 1 AN    |
| S     | 759.12 RON             | 3.33%    | 9.09%  | -12.96% |
| E     | 729.59 RON             | 3.35%    | 6.85%  | -14.84% |

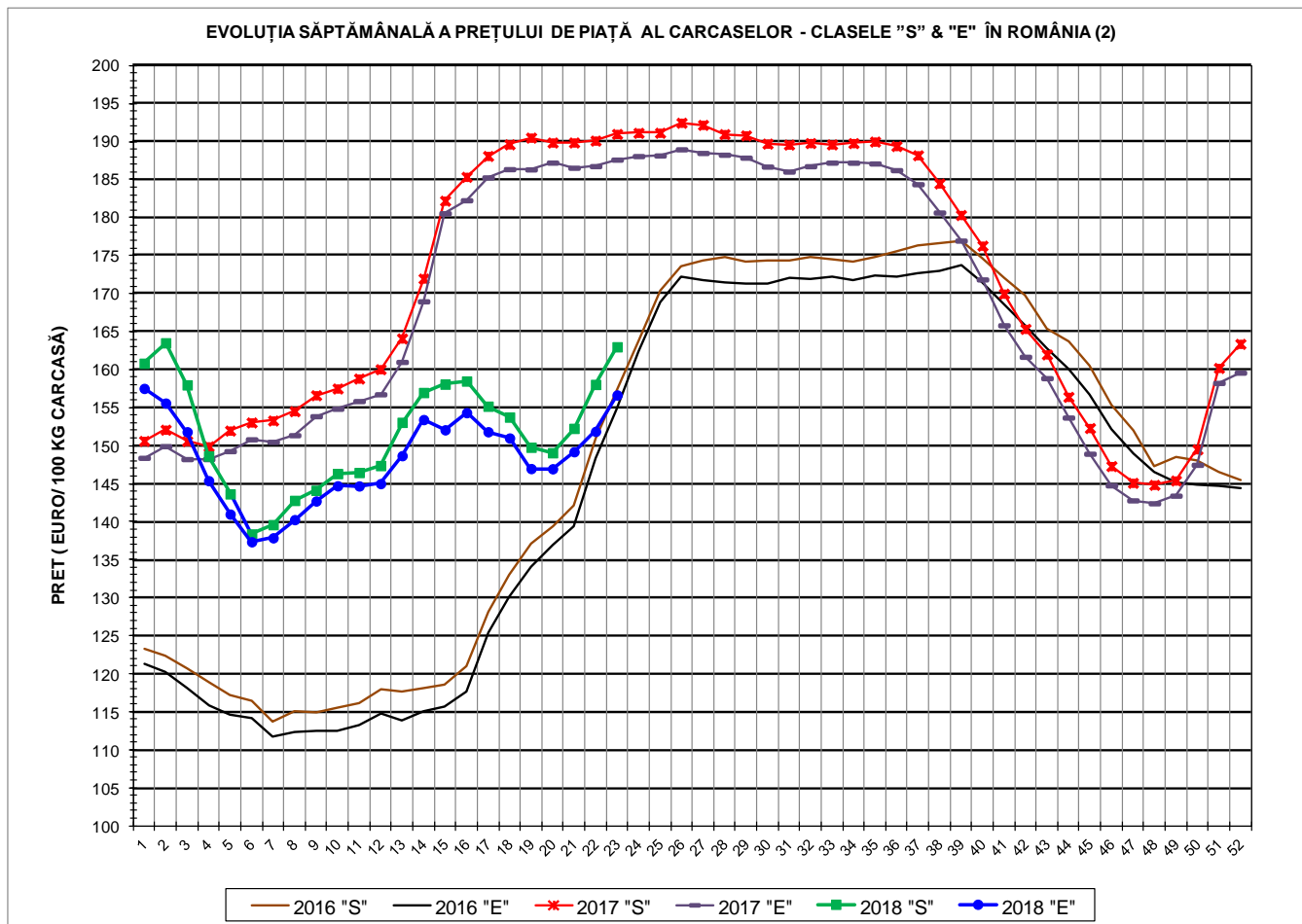

| <b>PREȚ NAȚIONAL CARCASE</b>                      |                                |                 |               |                |
|---|--------------------------------|-----------------|---------------|----------------|
| <b>CALITATEA STANDARD - CLASELE "S" &amp; "E"</b> |                                |                 |               |                |
| <b>CLASA</b>                                      | <b>PREȚ<br/>SAPT 23 / 2018</b> | <b>VARIAȚIE</b> |               |                |
|   |                                | <b>1 SĂPT</b>   | <b>4 SĂPT</b> | <b>1 AN</b>    |
| <b>S</b>  | <b>163.00 €</b>                | <b>3.13%</b>    | <b>8.82%</b>  | <b>-14.66%</b> |
| <b>E</b>  | <b>156.66 €</b>                | <b>3.15%</b>    | <b>6.59%</b>  | <b>-16.50%</b> |





**% PREȚ DE PIAȚĂ ÎN ROMÂNIA ȘI ÎN UE28 vs PRAGUL (PREȚUL) DE REFERINȚĂ UE28**

| SAPTAMANA | PREȚ (EUR) |        |           |        |        | % PREȚ vs PRAGUL (PREȚUL) DE REFERINȚĂ UE28 (*) |         |           |        |        |
|-----------|------------|--------|-----------|--------|--------|---|---------|-----------|--------|--------|
|           | ROMÂNIA    |        |           | UE28   |        | ROMÂNIA   |         |           | UE28   |        |
|           | "S"        | "E"    | "S" + "E" | "S"    | "E"    | "S"   | "E"     | "S" + "E" | "S"    | "E"    |
| 49 / 2017 | 145.41     | 143.42 | 144.57    | 143.07 | 145.15 | 96.34%  | 95.02%  | 95.78%    | 94.79% | 96.17% |
| 50        | 149.52     | 147.48 | 148.75    | 142.18 | 143.80 | 99.06%  | 97.71%  | 98.55%    | 94.20% | 95.27% |
| 51        | 160.22     | 158.25 | 159.51    | 140.35 | 141.38 | 106.15%   | 104.84% | 105.68%   | 92.99% | 93.67% |
| 52        | 163.39     | 159.60 | 161.94    | 138.69 | 139.68 | 108.25%   | 105.74% | 107.29%   | 91.88% | 92.54% |
| 1 / 2018  | 160.83     | 157.53 | 159.63    | 138.22 | 139.57 | 106.56%   | 104.36% | 105.76%   | 91.58% | 92.47% |
| 2         | 163.52     | 155.60 | 159.89    | 137.15 | 138.15 | 108.34%   | 103.09% | 105.93%   | 90.86% | 91.53% |
| 3         | 157.99     | 151.82 | 155.04    | 134.08 | 134.91 | 104.67%   | 100.59% | 102.72%   | 88.83% | 89.38% |
| 4         | 148.64     | 145.39 | 147.13    | 133.08 | 133.70 | 98.47%  | 96.32%  | 97.47%    | 88.17% | 88.58% |
| 5         | 143.66     | 140.99 | 142.45    | 133.25 | 134.23 | 95.17%  | 93.41%  | 94.38%    | 88.28% | 88.93% |
| 6         | 138.38     | 137.35 | 137.93    | 134.40 | 136.70 | 91.68%  | 91.00%  | 91.38%    | 89.04% | 90.56% |
| 7         | 139.61     | 137.87 | 138.84    | 139.25 | 140.97 | 92.49%  | 91.34%  | 91.98%    | 92.26% | 93.40% |
| 8         | 142.79     | 140.27 | 141.66    | 143.86 | 145.34 | 94.60%  | 92.93%  | 93.85%    | 95.31% | 96.29% |
| 9         | 144.13     | 142.72 | 143.49    | 147.62 | 148.60 | 95.49%  | 94.55%  | 95.06%    | 97.80% | 98.45% |
| 10        | 146.32     | 144.71 | 145.61    | 149.16 | 149.16 | 96.94%  | 95.88%  | 96.47%    | 98.82% | 98.82% |
| 11        | 146.46     | 144.70 | 145.72    | 147.71 | 146.56 | 97.04%  | 95.86%  | 96.54%    | 97.86% | 97.10% |
| 12        | 147.38     | 145.01 | 146.36    | 147.06 | 145.21 | 97.64%  | 96.07%  | 96.97%    | 97.43% | 96.20% |
| 13        | 153.06     | 148.68 | 151.18    | 147.00 | 144.90 | 101.41%   | 98.50%  | 100.16%   | 97.39% | 96.00% |
| 14        | 156.98     | 153.43 | 155.59    | 146.15 | 144.46 | 104.01%   | 101.65% | 103.08%   | 96.83% | 95.71% |
| 15        | 158.09     | 152.08 | 155.48    | 145.87 | 144.23 | 104.74%   | 100.76% | 103.01%   | 96.64% | 95.56% |
| 16        | 158.50     | 154.34 | 156.73    | 145.67 | 143.92 | 105.01%   | 102.25% | 103.84%   | 96.51% | 95.35% |
| 17        | 155.19     | 151.82 | 153.81    | 144.91 | 142.57 | 102.82%   | 100.59% | 101.90%   | 96.00% | 94.45% |
| 18        | 153.75     | 151.00 | 152.65    | 143.86 | 141.25 | 101.86%   | 100.04% | 101.13%   | 95.31% | 93.58% |
| 19        | 149.79     | 146.98 | 148.66    | 142.87 | 139.71 | 99.24%  | 97.38%  | 98.49%    | 94.65% | 92.56% |
| 20        | 149.07     | 146.95 | 148.24    | 143.54 | 140.68 | 98.76%  | 97.36%  | 98.21%    | 95.10% | 93.20% |
| 21        | 152.27     | 149.20 | 150.99    | 145.62 | 143.13 | 100.88%   | 98.85%  | 100.04%   | 96.48% | 94.82% |
| 22        | 158.05     | 151.88 | 155.34    | 146.69 | 144.31 | 104.71%   | 100.62% | 102.92%   | 97.19% | 95.61% |
| 23        | 163.00     | 156.66 | 160.35    | 147.64 | 145.16 | 107.99%   | 103.79% | 106.24%   | 97.82% | 96.17% |

(\*) 150.939 EUR conform Art. 7 [1] al Reg. [UE] nr. 1308/2013



EVOLUȚIA SĂPTĂMÂNALĂ A PREȚULUI CLASA "E" ÎN UE28 ȘI ÎN CÂTEVA STATE MEMBRE

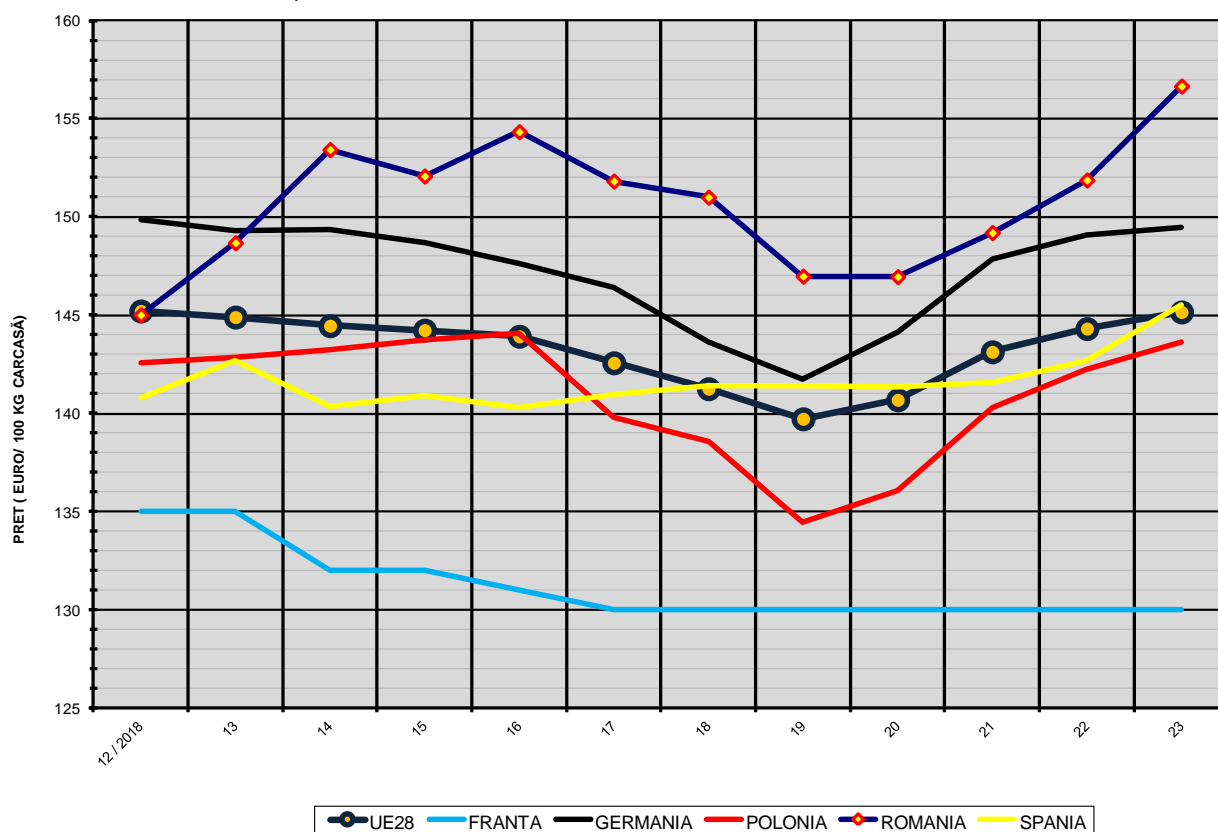

COMPARAȚII DE PREȚURI

| SĂPT 23 / 2018 = | UE28     | FR       | DE       | PL       | RO       | ES       | RO vs UE28   | RO vs FR      | RO vs DE    | RO vs PL     | RO vs ES     |
|------------------|----------|----------|----------|----------|----------|----------|--------------|---------------|-------------|--------------|--------------|
|                  | 145.16 € | 130.00 € | 149.48 € | 143.61 € | 156.66 € | 145.52 € | 11.51 € 7.9% | 26.66 € 20.5% | 7.18 € 4.8% | 13.05 € 9.1% | 11.14 € 7.7% |

