



# Prețul de piață al bovinelor la intrarea în abator

## Săptămâna 21 (21 – 27 mai 2018)

### SITUAȚIA CARCASELOR DE BOVINE CLASIFICATE ÎN FUNCȚIE DE PROVENIENȚA BOVINELOR SACRIFICATE ÎN SĂPTĂMÂNA 21 - 27 MAI 2018

PROVENIENȚĂ BOVINE  SACRIFICATE		CARCASE CLASIFICATE:						PREȚ FEZABIL CATEGORIILE:					
		BOVINE CU VÂRSTA:				TOTAL		A, B, C, D, E, Z				V	
		DE 8 LUNI SAU MAI MULT (A, B, C, D, E, Z)		MAI MICĂ DE 8 LUNI (V)				TOATE CLASELE		CLASELE CONFORM REGULAMENTULUI (UE) NR. 148 /2014		TOATE CLASELE	
		NUMĂR	%	NUMĂR	%	NUMĂR	%	NUMĂR	%	NUMĂR	%	NUMĂR	%
CUMPĂRATE		2,159	50.1	56	1.3	2,215	51.4	2,030	47.1	865	20.1	32	0.7
FERME PROPRII ALE ABATOARELOR		359	8.3	54	1.3	413	9.6	348	8.1	95	2.2	53	1.2
PRESTĂRI SERVICII	PRODUCĂTORI	1,386	32.1	63	1.5	1,449	33.6	1,313	30.4	223	5.2	61	1.4
	COMERCIANȚI	224	5.2	11	0.3	235	5.4	224	5.2	32	0.7	9	0.2
TOTAL		4,128	95.7	184	4.3	4,312	100.0	3,915	90.8	1,215	28.2	155	3.6

**2,378** Carcase incluse în rapoartele naționale de prețuri de piață pentru carcasele de bovine cu vârsta de 8 luni sau mai mult  
**55.2%** din total carcase clasificate

**960** Carcase incluse în raportul național de prețuri de piață pentru Comisia Europeană  
**22.3%** din total carcase clasificate

**85** Carcase incluse în rapoartele naționale de prețuri de piață pentru carcasele de bovine cu vârsta mai mică de 8 luni (vițe)  
**1.9%** din total carcase clasificate

**Factor general de ajustare pentru cheltuielile de transport a prețurilor raportate: 0.08 RON/kg carcasă caldă-2%**

N.B. Diferențele dintre valorile de la paginile 2 și 7 pe de o parte și cele de la paginile 3 și 4 pe de altă parte, se explică prin ponderile diferite aplicate pentru calcularea prețurilor medii ponderate: *ponderi "real time"* (paginile 2 și 7) și, respectiv, *ponderi calculate anual de Comisia Europeană, bazate pe "cifrele istorice"* comunicate de statele membre privind distribuția în clasele SEUROP (paginile 3 și 4).



Prețul bovinelor din toate clasele de conformație și acoperire cu grăsime la intrarea în abator  
în săptămâna 21 - 27 mai 2018

Categoria	Număr	Greutate în viu (kg)	Preț în viu (RON / 100 kg)	Greutate carcasă caldă-2% (kg)	Preț carcasă (RON / 100 kg)	Modificare preț vs săptămâna anterioară	
						În viu	Carcasă
"A" - TĂURAȘI	339	471.1	692.5	244.4	1,334.8	0.93%	0.93%
"B" - TAURI	112	548.0	694.8	282.5	1,347.7	1.21%	2.19%
"C" - BOI	9	748.0	576.0	365.0	1,180.4	-9.20%	-7.10%
"D" - VACI	1,355	493.9	575.0	237.3	1,196.9	-0.13%	-0.52%
"E" - VIȚELE	294	425.8	628.5	211.4	1,265.7	-2.48%	-0.78%
"Z" - TINERET BOVIN	269	356.8	663.9	183.0	1,294.4	-1.42%	-1.91%
A + B + C + D + E + Z	2,378	470.2	612.0	231.6	1,242.7	-0.88%	-0.65%
"V" - VIȚEI	85	237.8	673.8	120.5	1,329.4	6.54%	4.43%



**Raport prețuri de piață din România versus prețuri de piață comunitare  
conform Art.14.1 Regulamentul (CE) 1249/2008 modificat de Art.1.1 Regulamentul (UE) 148/2014**

Săptămâna: 21

din: 21/05/18

până în: 27/05/18

CATEGORIA	CLASA	PREȚ MEDIU			PREȚ RO /PREȚ COMUNITAR (%)
		ROMANIA		UE	
		RON / 100 kg	€ / 100 kg	€ / 100 kg	
Z	U2	1479.00	319.58	433.63	-26.3
Z	U3	0.00	0.00	410.41	
Z	R2	0.00	0.00	404.07	
Z	R3	1449.29	313.16	397.01	-21.12 *
Z	O2	1337.27	288.95	344.13	-16.03
Z	O3	1313.75	283.87	348.30	-18.5
<b>Z</b>		<b>1341.27</b>	<b>289.81</b>	<b>377.36</b>	<b>-23.2</b>
<hr/>					
A	U2	0.00	0.00	398.40	
A	U3	0.00	0.00	391.78	
A	R2	1466.31	316.83	375.48	-15.62
A	R3	1232.66	266.35	378.22	-29.58 *
A	O2	1353.39	292.44	345.51	-15.36
A	O3	1408.31	304.30	353.81	-13.99
<b>A</b>		<b>1368.35</b>	<b>295.67</b>	<b>377.02</b>	<b>-21.58</b>
<hr/>					
B	R3	1382.73	298.77	336.05	-11.09
<hr/>					
C	U2	0.00	0.00	424.50	
C	U3	0.00	0.00	425.23	
C	U4	0.00	0.00	424.69	
C	R3	0.00	0.00	413.12	
C	R4	0.00	0.00	425.34	
C	O3	0.00	0.00	386.31	
C	O4	0.00	0.00	404.87	
<b>C</b>		<b>0.00</b>	<b>0.00</b>	<b>409.61</b>	
<hr/>					
D	R3	1266.12	273.58	352.43	-22.37
D	R4	1195.91	258.41	340.30	-24.06
D	O2	1232.36	266.28	283.57	-6.10
D	O3	1217.86	263.15	305.06	-13.74 *
D	O4	1336.19	288.72	318.51	-9.35
D	P2	1188.90	256.89	256.37	0.20
D	P3	1268.52	274.10	293.94	-6.75
<b>D</b>		<b>1219.79</b>	<b>263.57</b>	<b>301.75</b>	<b>-12.65</b>
<hr/>					
E	U2	0.00	0.00	431.74	
E	U3	0.00	0.00	428.73	
E	R2	1309.29	282.91	384.67	-26.45
E	R3	1098.53	237.37	393.51	-39.68 *
E	R4	1318.00	284.79	412.56	-30.97
E	O2	1327.39	286.82	314.92	-8.92
E	O3	1318.15	284.82	348.99	-18.39
E	O4	1303.00	281.55	390.19	-27.84
<b>E</b>		<b>1307.92</b>	<b>282.61</b>	<b>395.53</b>	<b>-28.55</b>
<b>TOATE CATEGORIILE</b>		<b>1277.50</b>	<b>276.04</b>	<b>355.54</b>	<b>-22.36</b>

\* CATEGORII ȘI CLASE DE REFERINȚĂ ÎN UE28: Z3, AR3, CR3, DO3 ȘI ER3



**CARCASE DE CARCASE DE BOVINE CU VÂRSTA DE 8 LUNI SAU MAI MULT LA INTRAREA ÎN ABATOR  
CONFORM ART.14.1 REGULAMENTUL (CE) 1249/2008 MODIFICAT DE ART.1.1 REGULAMENTUL (UE) 148/2014**

Cotații naționale (RON / 100 kg)	SĂPT 21 / 2018	VARIAȚIE		
		1 SĂPT	1 AN	Medie 5 ani (13 - 17)
Tăurași "A"	1,368.35	-2.80%	15.45%	14.05%
Vaci "D"	1,219.79	0.60%	29.67%	27.02%
Vițele "E"	1,307.92	0.02%	16.19%	16.37%

Prețuri medii europene (€ / 100 kg)	SĂPT 21 / 2018			VARIAȚIE					
				1 SĂPT			1 AN		
	A	D	E	A	D	E	A	D	E
Uniunea Europeană	377.02	301.75	395.53	0.08%	0.35%	0.20%	2.60%	2.61%	2.32%
Franța	377.66	326.01	405.59	0.04%	0.35%	0.48%	0.17%	-1.52%	-1.39%
Germania	378.44	308.73	360.63	0.45%	0.55%	0.44%	4.94%	2.77%	3.83%
Italia	394.02	279.95	448.11	-2.05%	0.31%	-0.17%	-	-	-
Marea Britanie	396.57	319.23	421.40	0.33%	0.32%	0.62%	1.28%	4.70%	1.63%
Olanda	352.91	285.24	272.91	-4.65%	1.41%	1.00%	3.86%	7.23%	11.05%
Polonia	328.93	281.03	313.42	-0.11%	-1.19%	-0.43%	3.59%	5.39%	2.80%
România	295.66	263.57	282.61	-2.71%	0.70%	0.12%	13.64%	27.64%	14.38%
Ungaria	248.13	207.82	204.66	5.15%	-0.85%	-2.16%	-5.78%	-0.10%	-7.39%

PREȚ MEDIU PONDERAT LA INTRAREA ÎN ABATOR - CARCASE DE TĂURAȘI (A)

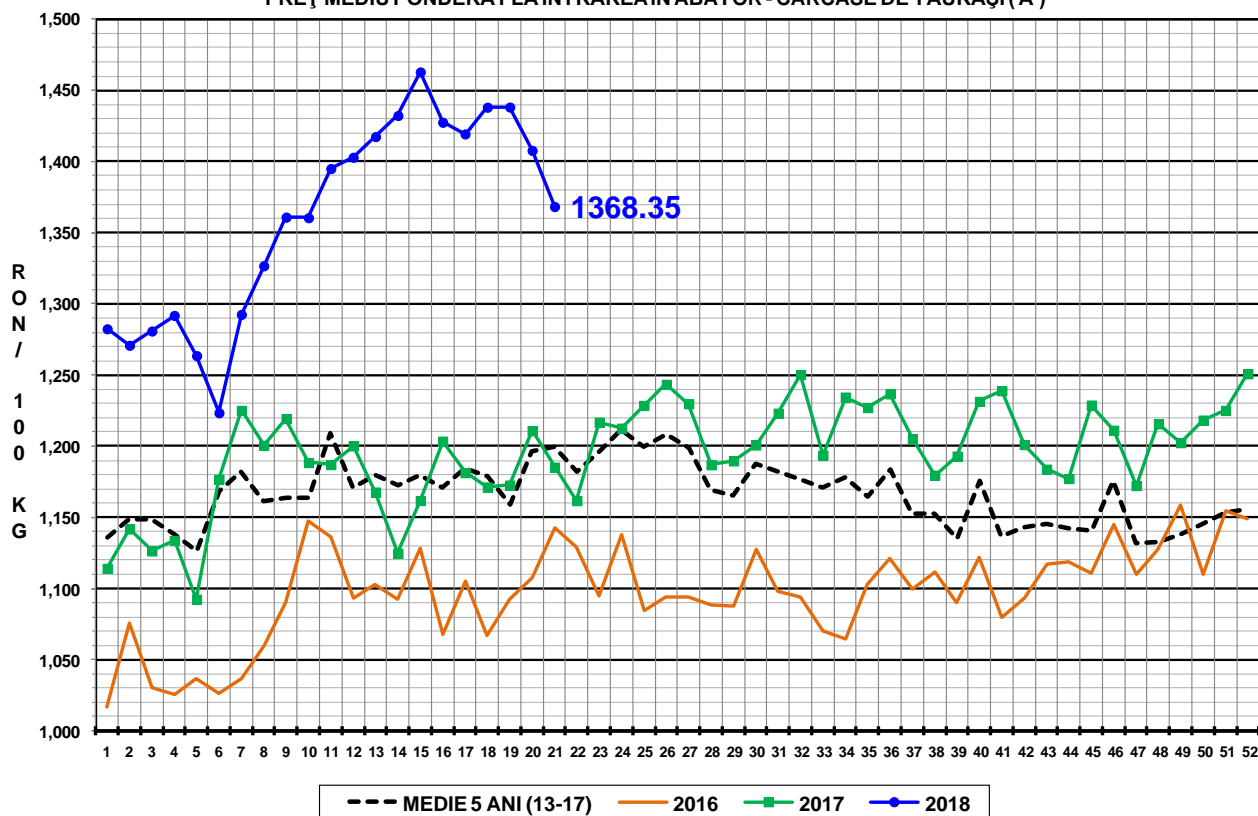

PREȚ MEDIU PONDERAT LA INTRAREA ÎN ABATOR - CARCASE DE VACI (D)

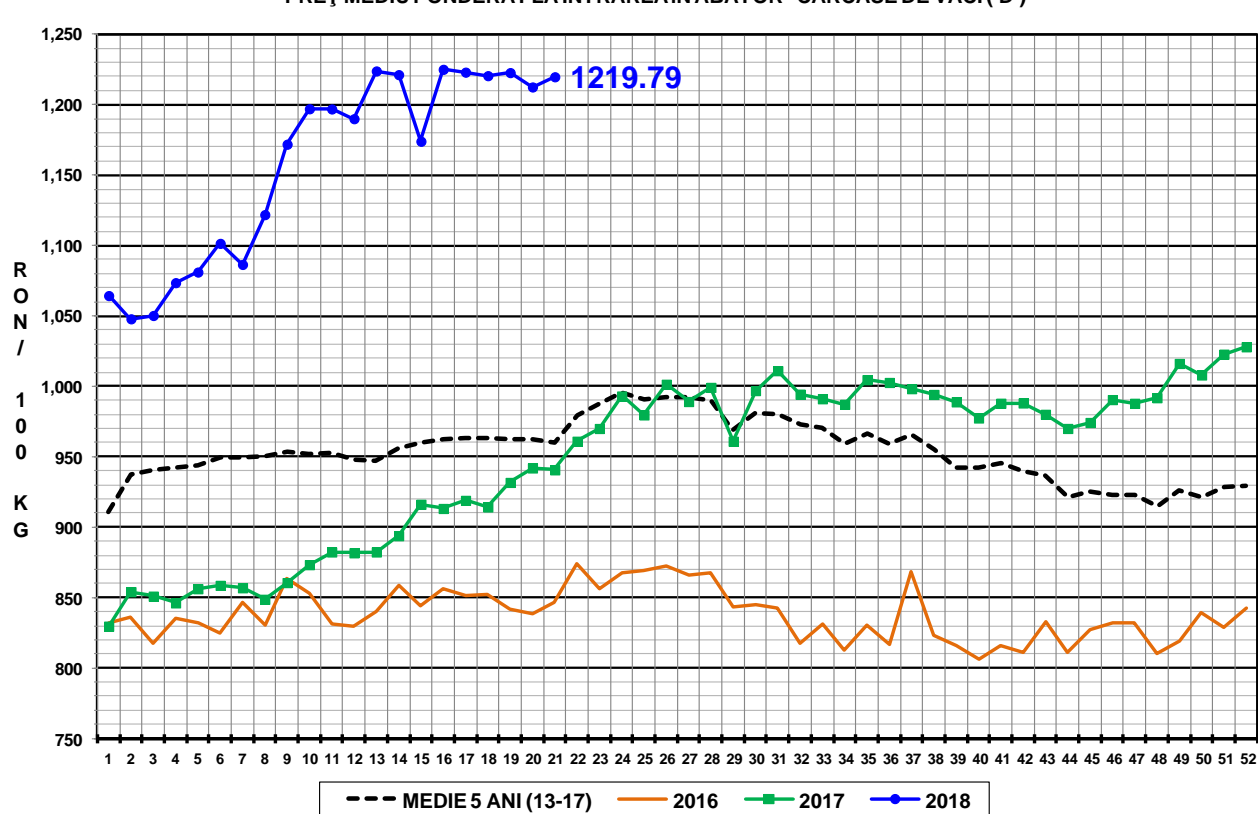

PREȚ MEDIU PONDERAT LA INTRAREA ÎN ABATOR - CARCASE DE VIȚELE (E)

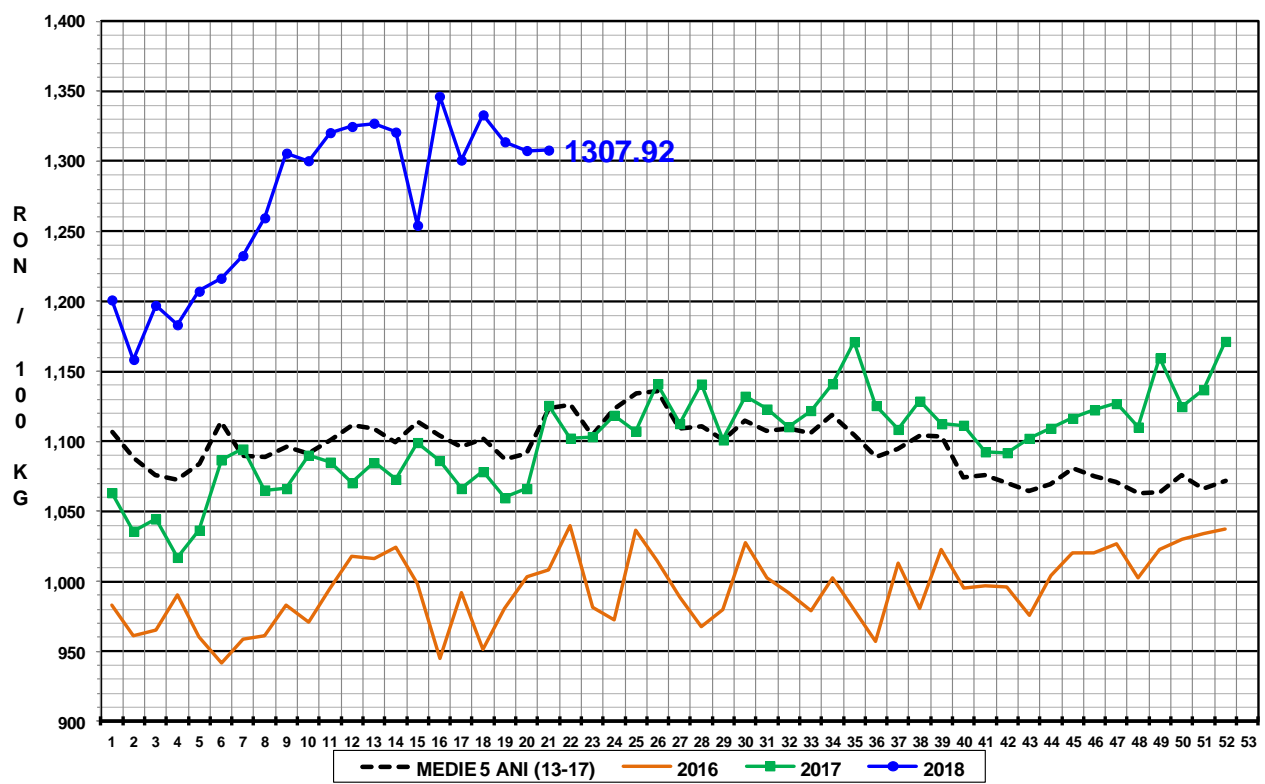



Raport național prețuri de piață carcase de bovine cu vârsta de 8 luni sau mai mult, la intrarea în abator conform grilei UE

Săptămâna: 21

din: 21/05/18

până în 27/05/18

"A"- CARCASE DE MASCULI NECASTRAȚI CU VÂRSTA CUPRINSĂ ÎNTRE 12 LUNI ȘI MAI PUȚIN DE 24 DE LUNI (TĂURAȘI)								
CONFORMAȚIE	PREȚ MEDIU (RON / 100 kg )					NUMĂR CARCASE	TOTAL	
	GRĂSIME						GREUTATE MEDIE	PREȚ MEDIU (RON / 100 kg )
	1	2	3	4	5			
E	0.0	0.0	0.0	0.0	0.0	0	0.0	0.0
U	0.0	0.0	0.0	1001.0	0.0	1	402.8	1001.0
R	1395.5	1466.3	1232.7	0.0	0.0	35	294.0	1412.0
O	1342.5	1353.4	1408.3	1265.0	0.0	196	255.5	1353.6
P	1267.0	1254.8	1271.0	0.0	0.0	107	206.5	1262.1
<b>TOTAL</b>	<b>1324.5</b>	<b>1343.1</b>	<b>1378.0</b>	<b>1110.2</b>	<b>0.0</b>	<b>339</b>	<b>244.4</b>	<b>1334.8</b>

"B"- CARCASE DE MASCULI NECASTRAȚI CU VÂRSTA DE 24 DE LUNI ȘI MAI MULT (TAURI)								
CONFORMAȚIE	PREȚ MEDIU (RON / 100 kg )					NUMĂR CARCASE	TOTAL	
	GRĂSIME						GREUTATE MEDIE	PREȚ MEDIU (RON / 100 kg )
	1	2	3	4	5			
E	0.0	0.0	0.0	0.0	0.0	0	0.0	0.0
U	1272.0	0.0	0.0	1253.5	0.0	4	395.4	1257.5
R	1374.3	1345.0	1382.7	1416.3	0.0	31	309.0	1373.8
O	1298.2	1343.5	1354.6	1550.5	0.0	57	282.8	1347.6
P	1383.2	1355.4	1046.4	1090.0	0.0	20	218.0	1323.0
<b>TOTAL</b>	<b>1339.1</b>	<b>1345.4</b>	<b>1342.4</b>	<b>1391.6</b>	<b>0.0</b>	<b>112</b>	<b>282.5</b>	<b>1347.7</b>

"C"- CARCASE DE MASCULI CASTRAȚI CU VÂRSTA DE 12 LUNI ȘI MAI MULT (BOI)								
CONFORMAȚIE	PREȚ MEDIU (RON / 100 kg )					NUMĂR CARCASE	TOTAL	
	GRĂSIME						GREUTATE MEDIE	PREȚ MEDIU (RON / 100 kg )
	1	2	3	4	5			
E	0.0	0.0	0.0	0.0	0.0	0	0.0	0.0
U	0.0	0.0	0.0	0.0	0.0	0	0.0	0.0
R	0.0	1608.0	0.0	0.0	0.0	1	359.7	1608.0
O	0.0	1078.8	0.0	0.0	0.0	4	340.3	1078.8
P	0.0	1204.2	1133.3	0.0	0.0	4	391.0	1170.5
<b>TOTAL</b>	<b>0.0</b>	<b>1194.2</b>	<b>1133.3</b>	<b>0.0</b>	<b>0.0</b>	<b>9</b>	<b>365.0</b>	<b>1180.4</b>

"D"- CARCASE DE FEMELE CARE AU FĂȚAT (VACI)								
CONFORMAȚIE	PREȚ MEDIU (RON / 100 kg )					NUMĂR CARCASE	TOTAL	
	GRĂSIME						GREUTATE MEDIE	PREȚ MEDIU (RON / 100 kg )
	1	2	3	4	5			
E	0.0	0.0	0.0	0.0	0.0	0	0.0	0.0
U	0.0	1307.0	1009.0	1046.0	0.0	4	398.9	1168.9
R	1286.8	1254.2	1266.1	1195.9	1008.0	99	310.5	1253.8
O	1214.7	1232.4	1217.9	1336.2	1240.0	538	262.7	1230.9
P	1109.2	1188.9	1268.5	1365.8	0.0	714	207.0	1152.9
<b>TOTAL</b>	<b>1143.8</b>	<b>1218.5</b>	<b>1240.1</b>	<b>1302.0</b>	<b>1136.6</b>	<b>1355</b>	<b>237.3</b>	<b>1196.9</b>

"E"- CARCASE ALE ALTOR BOVINE FEMELE CU VÂRSTA DE 12 LUNI ȘI MAI MULT (VIȚELE)								
CONFORMAȚIE	PREȚ MEDIU (RON / 100 kg )					NUMĂR CARCASE	TOTAL	
	GRĂSIME						GREUTATE MEDIE	PREȚ MEDIU (RON / 100 kg )
	1	2	3	4	5			
E	0.0	0.0	0.0	0.0	0.0	0	0.0	0.0
U	0.0	0.0	0.0	0.0	0.0	0	0.0	0.0
R	1307.0	1309.3	1098.5	1318.0	0.0	13	257.1	1226.9
O	1263.6	1327.4	1318.2	1303.0	1303.0	134	238.3	1306.7
P	1200.6	1235.8	1303.7	0.0	0.0	147	182.9	1221.8
<b>TOTAL</b>	<b>1224.8</b>	<b>1293.2</b>	<b>1283.7</b>	<b>1305.9</b>	<b>1303.0</b>	<b>294</b>	<b>211.4</b>	<b>1265.7</b>

"Z"- CARCASE DE BOVINE CU VÂRSTA CUPRINSĂ ÎNTRE 8 LUNI ȘI MAI PUȚIN DE 12 LUNI (TINERET BOVIN)								
CONFORMAȚIE	PREȚ MEDIU (RON / 100 kg )					NUMĂR CARCASE	TOTAL	
	GRĂSIME						GREUTATE MEDIE	PREȚ MEDIU (RON / 100 kg )
	1	2	3	4	5			
E	0.0	0.0	0.0	0.0	0.0	0	0.0	0.0
U	1315.0	1479.0	0.0	0.0	0.0	2	242.6	1405.1
R	1129.6	0.0	1449.3	0.0	0.0	5	285.6	1318.0
O	1340.0	1337.3	1313.8	0.0	0.0	103	208.3	1337.2
P	1254.8	1261.4	1205.0	0.0	0.0	159	162.7	1255.4
<b>TOTAL</b>	<b>1286.7</b>	<b>1304.2</b>	<b>1333.8</b>	<b>0.0</b>	<b>0.0</b>	<b>269</b>	<b>183.0</b>	<b>1294.4</b>

TOATE CATEGORIILE								
CONFORMAȚIE	PREȚ MEDIU (RON / 100 kg )					NUMĂR CARCASE	TOTAL	
	GRĂSIME						GREUTATE MEDIE	PREȚ MEDIU (RON / 100 kg )
	1	2	3	4	5			
E	0.0	0.0	0.0	0.0	0.0	0	0.0	0.0
U	1288.7	1349.8	1009.0	1161.7	0.0	11	369.5	1214.9
R	1347.9	1329.5	1276.5	1244.8	1008.0	184	302.9	1305.9
O	1278.1	1277.5	1263.8	1357.5	1262.7	1032	254.2	1278.6
P	1159.5	1212.9	1259.5	1343.4	0.0	1151	198.6	1186.6
<b>TOTAL</b>	<b>1213.5</b>	<b>1260.1</b>	<b>1264.8</b>	<b>1311.9</b>	<b>1176.2</b>	<b>2378</b>	<b>231.6</b>	<b>1242.7</b>



**Raport național parțial prețuri de piață carcase de bovine cu vârsta de 8 luni sau mai mult, la intrarea în abator conform grilei UE (\*)**

Săptămâna: 21

din: 21/05/18

până în 27/05/18

<b>"A"- CARCASE DE MASCULI NECASTRAȚI CU VÂRSTA CUPRINSĂ ÎNȚRE 12 LUNI ȘI MAI PUȚIN DE 24 DE LUNI (TĂURAȘI)</b>								
CONFORMAȚIE	PREȚ MEDIU (RON / 100 kg )					NUMĂR CARCASE	TOTAL	
	GRĂSIME						GREUTATE MEDIE	PREȚ MEDIU (RON / 100 kg )
	1	2	3	4	5			
E	0.0	0.0	0.0	0.0	0.0	0	0.0	0.0
U	0.0	0.0	0.0	0.0	0.0	0	0.0	0.0
R	1395.5	1466.3	1232.7	0.0	0.0	35	294.0	1412.0
O	1340.2	1370.3	1500.2	0.0	0.0	137	252.4	1364.8
P	1274.7	1201.5	0.0	0.0	0.0	74	205.4	1249.8
<b>TOTAL</b>	<b>1327.9</b>	<b>1352.7</b>	<b>1427.0</b>	<b>0.0</b>	<b>0.0</b>	<b>246</b>	<b>244.2</b>	<b>1343.8</b>

<b>"B"- CARCASE DE MASCULI NECASTRAȚI CU VÂRSTA DE 24 DE LUNI ȘI MAI MULT (TAURI)</b>								
CONFORMAȚIE	PREȚ MEDIU (RON / 100 kg )					NUMĂR CARCASE	TOTAL	
	GRĂSIME						GREUTATE MEDIE	PREȚ MEDIU (RON / 100 kg )
	1	2	3	4	5			
E	0.0	0.0	0.0	0.0	0.0	0	0.0	0.0
U	1272.0	0.0	0.0	1253.5	0.0	4	395.4	1257.5
R	1374.3	1306.9	1353.3	1416.3	0.0	29	311.1	1359.4
O	1298.2	1353.1	1356.4	1550.5	0.0	54	281.8	1351.5
P	1383.2	1355.4	1046.4	1090.0	0.0	20	218.0	1323.0
<b>TOTAL</b>	<b>1339.1</b>	<b>1344.3</b>	<b>1326.8</b>	<b>1391.6</b>	<b>0.0</b>	<b>107</b>	<b>282.1</b>	<b>1344.8</b>

<b>"C"- CARCASE DE MASCULI CASTRAȚI CU VÂRSTA DE 12 LUNI ȘI MAI MULT (BOI)</b>								
CONFORMAȚIE	PREȚ MEDIU (RON / 100 kg )					NUMĂR CARCASE	TOTAL	
	GRĂSIME						GREUTATE MEDIE	PREȚ MEDIU (RON / 100 kg )
	1	2	3	4	5			
E	0.0	0.0	0.0	0.0	0.0	0	0.0	0.0
U	0.0	0.0	0.0	0.0	0.0	0	0.0	0.0
R	0.0	1608.0	0.0	0.0	0.0	1	359.7	1608.0
O	0.0	1078.8	0.0	0.0	0.0	4	340.3	1078.8
P	0.0	1204.2	1133.3	0.0	0.0	4	391.0	1170.5
<b>TOTAL</b>	<b>0.0</b>	<b>1194.2</b>	<b>1133.3</b>	<b>0.0</b>	<b>0.0</b>	<b>9</b>	<b>365.0</b>	<b>1180.4</b>

<b>"D"- CARCASE DE FEMELE CARE AU FĂTAT (VACI)</b>								
CONFORMAȚIE	PREȚ MEDIU (RON / 100 kg )					NUMĂR CARCASE	TOTAL	
	GRĂSIME						GREUTATE MEDIE	PREȚ MEDIU (RON / 100 kg )
	1	2	3	4	5			
E	0.0	0.0	0.0	0.0	0.0	0	0.0	0.0
U	0.0	1307.0	1009.0	1046.0	0.0	4	398.9	1168.9
R	1286.8	1254.2	1257.7	1195.9	1008.0	94	310.0	1249.4
O	1213.8	1232.1	1212.1	1356.0	0.0	517	260.1	1229.5
P	1107.4	1190.0	1270.7	1365.8	0.0	687	206.8	1153.1
<b>TOTAL</b>	<b>1142.8</b>	<b>1218.8</b>	<b>1235.5</b>	<b>1308.7</b>	<b>1008.0</b>	<b>1302</b>	<b>236.0</b>	<b>1195.7</b>

<b>"E"- CARCASE ALE ALTOR BOVINE FEMELE CU VÂRSTA DE 12 LUNI ȘI MAI MULT (VIȚELE)</b>								
CONFORMAȚIE	PREȚ MEDIU (RON / 100 kg )					NUMĂR CARCASE	TOTAL	
	GRĂSIME						GREUTATE MEDIE	PREȚ MEDIU (RON / 100 kg )
	1	2	3	4	5			
E	0.0	0.0	0.0	0.0	0.0	0	0.0	0.0
U	0.0	0.0	0.0	0.0	0.0	0	0.0	0.0
R	1307.0	1309.3	1098.5	1318.0	0.0	13	257.1	1226.9
O	1262.7	1328.7	1321.4	0.0	0.0	113	232.5	1305.6
P	1169.9	1229.7	1390.3	0.0	0.0	108	180.0	1206.3
<b>TOTAL</b>	<b>1211.7</b>	<b>1296.0</b>	<b>1290.3</b>	<b>1318.0</b>	<b>0.0</b>	<b>234</b>	<b>209.6</b>	<b>1260.9</b>

<b>"Z"- CARCASE DE BOVINE CU VÂRSTA CUPRINSĂ ÎNȚRE 8 LUNI ȘI MAI PUȚIN DE 12 LUNI (TINERET BOVIN)</b>								
CONFORMAȚIE	PREȚ MEDIU (RON / 100 kg )					NUMĂR CARCASE	TOTAL	
	GRĂSIME						GREUTATE MEDIE	PREȚ MEDIU (RON / 100 kg )
	1	2	3	4	5			
E	0.0	0.0	0.0	0.0	0.0	0	0.0	0.0
U	1315.0	1479.0	0.0	0.0	0.0	2	242.6	1405.1
R	1129.6	0.0	1449.3	0.0	0.0	5	285.6	1318.0
O	1326.5	1338.4	0.0	0.0	0.0	70	212.9	1331.2
P	1202.5	1281.7	1185.0	0.0	0.0	55	177.1	1220.9
<b>TOTAL</b>	<b>1267.8</b>	<b>1327.2</b>	<b>1370.6</b>	<b>0.0</b>	<b>0.0</b>	<b>132</b>	<b>201.2</b>	<b>1291.4</b>

<b>TOATE CATEGORIILE</b>								
CONFORMAȚIE	PREȚ MEDIU (RON / 100 kg )					NUMĂR CARCASE	TOTAL	
	GRĂSIME						GREUTATE MEDIE	PREȚ MEDIU (RON / 100 kg )
	1	2	3	4	5			
E	0.0	0.0	0.0	0.0	0.0	0	0.0	0.0
U	1288.7	1349.8	1009.0	1200.7	0.0	10	366.2	1238.5
R	1347.9	1325.5	1265.9	1244.8	1008.0	177	302.7	1302.0
O	1268.4	1274.4	1252.2	1389.3	0.0	895	253.4	1272.9
P	1140.2	1202.7	1265.6	1343.4	0.0	948	202.9	1173.5
<b>TOTAL</b>	<b>1201.8</b>	<b>1256.3</b>	<b>1257.4</b>	<b>1326.7</b>	<b>1008.0</b>	<b>2030</b>	<b>234.7</b>	<b>1235.8</b>

(\*) Pentru calcularea prețurilor medii au fost luate în considerare doar bovinele cumparate de către abatoare