



Prețul de piață al bovinelor la intrarea în abator Săptămâna 20 (14 – 20 mai 2018)

SITUAȚIA CARCASELOR DE BOVINE CLASIFICATE ÎN FUNCȚIE DE PROVENIENȚA BOVINELOR SACRIFICATE ÎN SĂPTĂMÂNA 14 - 20 MAI 2018

PROVENIENȚĂ BOVINE SACRIFICATE	CARCASE CLASIFICATE:						PREȚ FEZABIL CATEGORIILE:						
	BOVINE CU VÂRSTA:				TOTAL		A, B, C, D, E, Z				V		
	DE 8 LUNI SAU MAI MULT (A, B, C, D, E, Z)		MAI MICĂ DE 8 LUNI (V)				TOATE CLASELE		CLASELE CONFORM REGULAMENTULUI (UE) NR. 148 /2014		TOATE CLASELE		
	NUMĂR	%	NUMĂR	%	NUMĂR	%	NUMĂR	%	NUMĂR	%	NUMĂR	%	
CUMPĂRATE	2,292	54.5	85	2.0	2,377	56.5	2,198	52.2	984	23.4	64	1.5	
FERME PROPRII ALE ABATOARELOR	396	9.4	33	0.8	429	10.2	389	9.2	139	3.3	32	0.8	
PRESTĂRI SERVICII	PRODUCĂTORI	1,080	25.7	82	1.9	1,162	27.6	963	22.9	206	4.9	77	1.8
	COMERCIANȚI	223	5.3	17	0.4	240	5.7	223	5.3	37	0.9	16	0.4
TOTAL	3,991	94.8	217	5.2	4,208	100.0	3,773	89.7	1,366	32.5	189	4.5	

2,587 Carcase incluse în rapoartele naționale de prețuri de piață pentru carcasele de bovine cu vârsta de 8 luni sau mai mult
61.4% din total carcase clasificate

1,123 Carcase incluse în raportul național de prețuri de piață pentru Comisia Europeană
26.7% din total carcase clasificate

96 Carcase incluse în rapoartele naționale de prețuri de piață pentru carcasele de bovine cu vârsta mai mică de 8 luni (viței)
2.3% din total carcase clasificate

Factor general de ajustare pentru cheltuielile de transport a prețurilor raportate: 0.08 RON/kg carcasă caldă-2%

N.B. Diferențele dintre valorile de la paginile 2 și 7 pe de o parte și cele de la paginile 3 și 4 pe de altă parte, se explică prin ponderile diferite aplicate pentru calcularea prețurilor medii ponderate: ponderi "real time" (paginile 2 și 7) și, respectiv, ponderi calculate anual de Comisia Europeană, bazate pe "cifrele istorice" comunicate de statele membre privind distribuția în clasele SEUROP (paginile 3 și 4).



Prețul bovinelor din toate clasele de conformație și acoperire cu grăsime la intrarea în abator
în săptămâna 14 - 20 mai 2018

Categoria	Număr	Greutate în viu (kg)	Preț în viu (RON / 100 kg)	Greutate carcasă caldă-2% (kg)	Preț carcasă (RON / 100 kg)	Modificare preț vs săptămâna anterioară	
						În viu	Carcasă
"A" - TĂURAȘI	417	460.3	686.2	238.8	1,322.5	-3.07%	-3.30%
"B" - TAURI	122	587.7	686.5	305.9	1,318.7	0.15%	-1.02%
"C" - BOI	19	705.1	634.3	352.0	1,270.7	-5.08%	-3.48%
"D" - VACI	1,384	505.9	575.8	242.1	1,203.2	0.34%	-0.10%
"E" - VIȚELE	315	455.1	644.5	230.0	1,275.6	2.83%	1.07%
"Z" - TINERET BOVIN	330	376.0	673.5	191.9	1,319.5	-0.74%	-2.32%
A + B + C + D + E + Z	2,587	481.1	617.5	237.5	1,250.8	0.58%	-0.35%
"V" - VIȚEI	96	257.2	632.4	127.8	1,273.1	1.05%	0.81%



**Raport prețuri de piață din România versus prețuri de piață comunitare
conform Art.14.1 Regulamentul (CE) 1249/2008 modificat de Art.1.1 Regulamentul (UE) 148/2014**

Săptămâna: 20

din: 14/05/18

până în: 20/05/18

CATEGORIA	CLASA	PREȚ MEDIU			PREȚ RO /PREȚ COMUNITAR (%)
		ROMANIA		UE	
		RON / 100 kg	€ / 100 kg	€ / 100 kg	
Z	U2	1415.00	305.44	433.40	-29.52
Z	U3	0.00	0.00	411.06	
Z	R2	1308.00	282.35	398.70	-29.18
Z	R3	1304.18	281.52	395.51	-28.82*
Z	O2	1297.58	280.10	343.63	-18.49
Z	O3	1351.93	291.83	351.64	-17.01
Z		1308.70	282.50	376.99	-25.06
A	U2	1485.28	320.61	398.65	-19.58
A	U3	1436.00	309.98	391.58	-20.84
A	R2	1414.66	305.37	374.91	-18.55
A	R3	1449.15	312.82	377.87	-17.21*
A	O2	1396.85	301.53	345.25	-12.66
A	O3	1425.32	307.67	352.88	-12.81
A		1407.80	303.89	376.74	-19.34
B	R3	1476.75	318.77	335.01	-4.85
C	U2	0.00	0.00	423.04	
C	U3	0.00	0.00	424.13	
C	U4	0.00	0.00	424.24	
C	R3	0.00	0.00	411.53	
C	R4	0.00	0.00	421.96	
C	O3	1086.88	234.62	383.06	-38.75
C	O4	0.00	0.00	402.30	
C		1086.88	234.62	407.24	-42.39
D	R3	1273.84	274.97	348.86	-21.18
D	R4	1279.12	276.11	338.10	-18.33
D	O2	1218.36	263.00	284.06	-7.41
D	O3	1241.51	267.99	304.85	-12.09*
D	O4	1278.72	276.03	317.00	-12.92
D	P2	1177.55	254.19	256.10	-0.75
D	P3	1240.24	267.72	292.68	-8.53
D		1212.56	261.75	300.70	-12.95
E	U2	0.00	0.00	435.03	
E	U3	1361.26	293.84	427.21	-31.22
E	R2	1311.84	283.18	385.33	-26.51
E	R3	1256.33	271.19	393.11	-31.01*
E	R4	1341.06	289.48	410.78	-29.53
E	O2	1309.54	282.68	315.80	-10.49
E	O3	1306.96	282.12	347.29	-18.77
E	O4	1331.28	287.37	387.49	-25.84
E		1307.61	282.26	394.74	-28.49
TOATE CATEGORIILE		1270.97	274.36	354.68	-22.65

* CATEGORIILE ȘI CLASE DE REFERINȚĂ ÎN UE28: Z3, AR3, CR3, DO3 ȘI ER3



**CARCASE DE CARCASE DE BOVINE CU VÂRSTA DE 8 LUNI SAU MAI MULT LA INTRAREA ÎN ABATOR
CONFORM ART.14.1 REGULAMENTUL (CE) 1249/2008 MODIFICAT DE ART.1.1 REGULAMENTUL (UE) 148/2014**

Cotații naționale (RON / 100 kg)	SĂPT 20 / 2018	VARIAȚIE		
		1 SĂPT	1 AN	Medie 5 ani (13 - 17)
Tăurași "A"	1,407.80	-2.12%	16.26%	17.67%
Vaci "D"	1,212.56	-0.83%	28.72%	25.96%
Vițele "E"	1,307.61	-0.47%	22.64%	19.80%

Prețuri medii europene (€ / 100 kg)	SĂPT 20 / 2018			VARIAȚIE					
				1 SĂPT			1 AN		
	A	D	E	A	D	E	A	D	E
Uniunea Europeană	376.74	300.70	394.74	-0.07%	0.13%	1.28%	1.88%	3.15%	1.08%
Franța	377.49	324.88	403.65	-0.20%	0.30%	-1.19%	0.12%	-1.52%	-1.07%
Germania	376.74	307.04	359.05	-0.16%	0.52%	-0.01%	4.03%	3.53%	3.97%
Italia	402.24	279.09	448.89	-	-	-	-0.36%	12.06%	1.32%
Marea Britanie	395.26	318.22	418.79	0.68%	1.17%	0.61%	0.26%	3.11%	0.12%
Olanda	370.13	281.28	270.22	1.75%	-1.98%	7.10%	20.35%	5.78%	7.74%
Polonia	329.28	284.41	314.77	-1.28%	0.02%	-0.40%	4.35%	7.08%	4.29%
România	303.89	261.75	282.26	-1.84%	-0.55%	-0.19%	14.34%	26.58%	20.60%
Ungaria	235.97	209.60	209.17	-6.05%	2.14%	5.11%	-10.03%	2.38%	-11.15%

PREȚ MEDIU PONDERAT LA INTRAREA ÎN ABATOR - CARCASE DE TĂURAȘI (A)

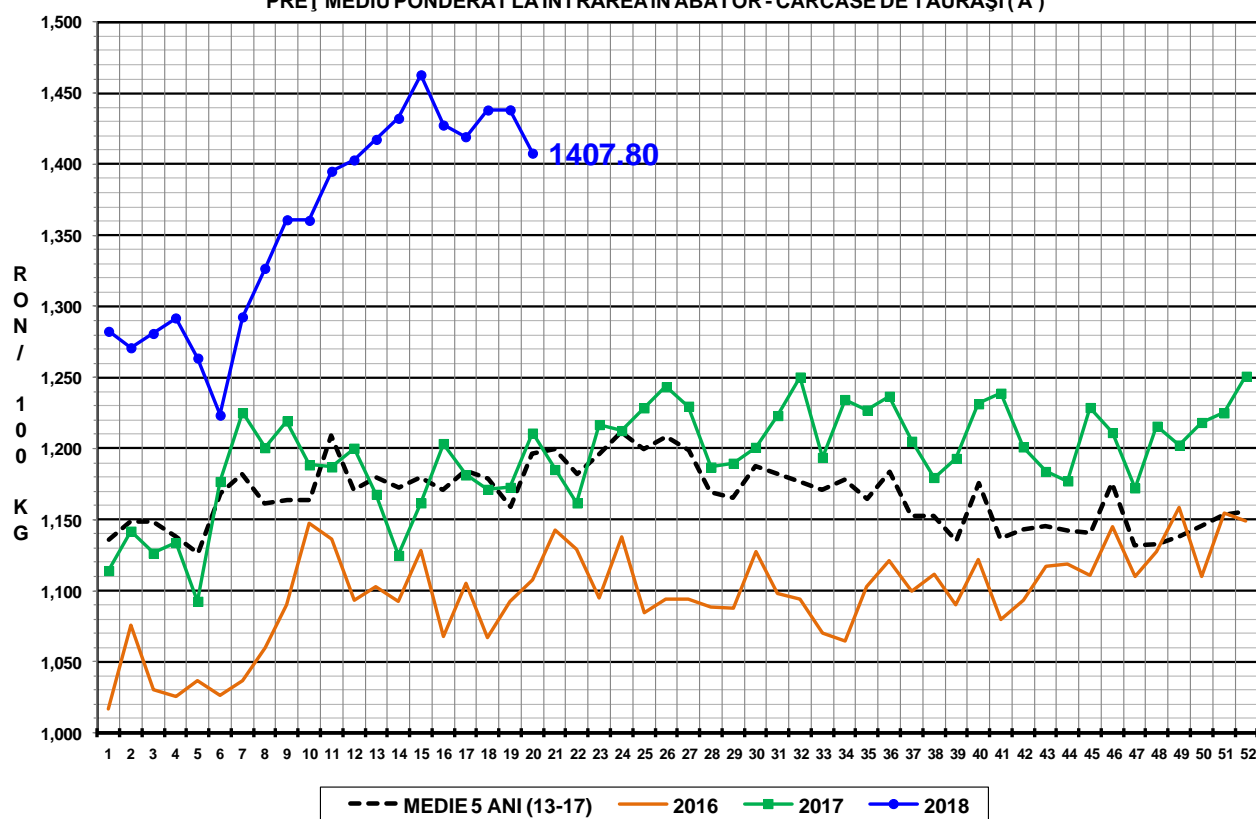

PREȚ MEDIU PONDERAT LA INTRAREA ÎN ABATOR - CARCASE DE VACI (D)

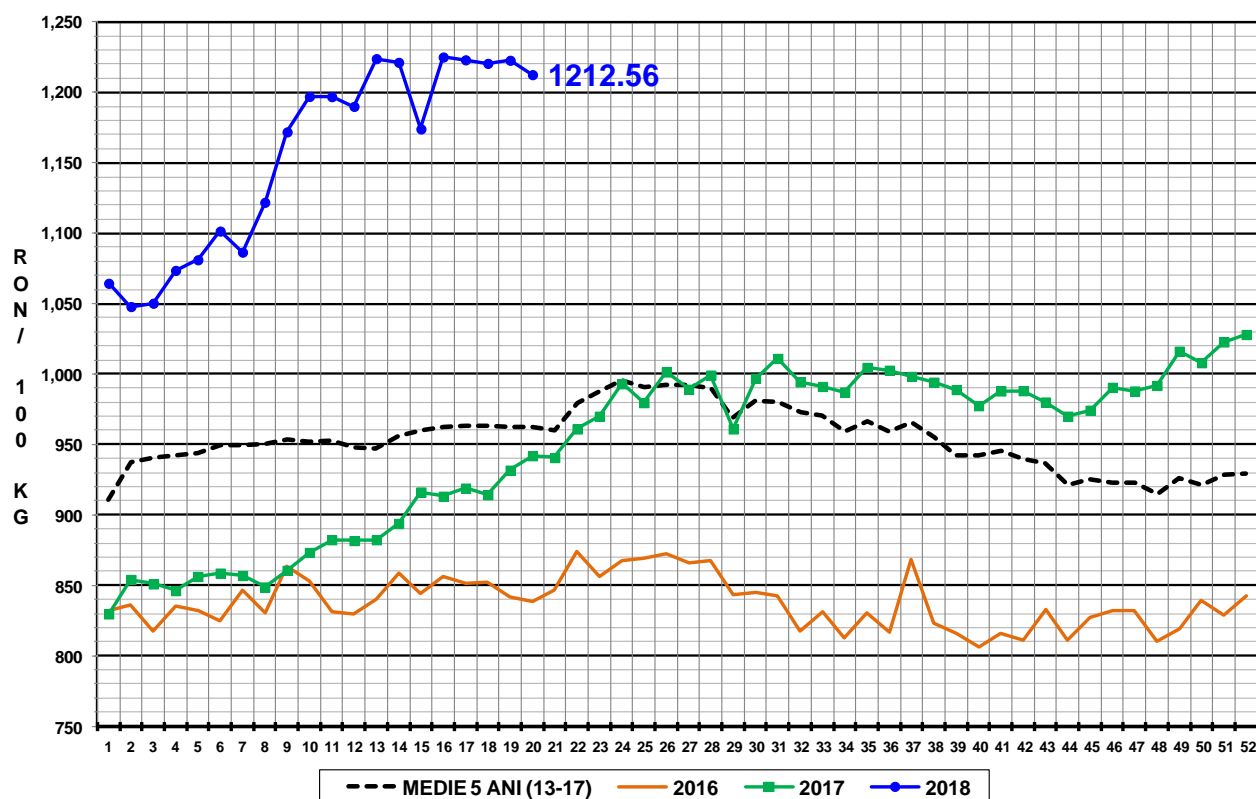

PREȚ MEDIU PONDERAT LA INTRAREA ÎN ABATOR - CARCASE DE VIȚELE (E)

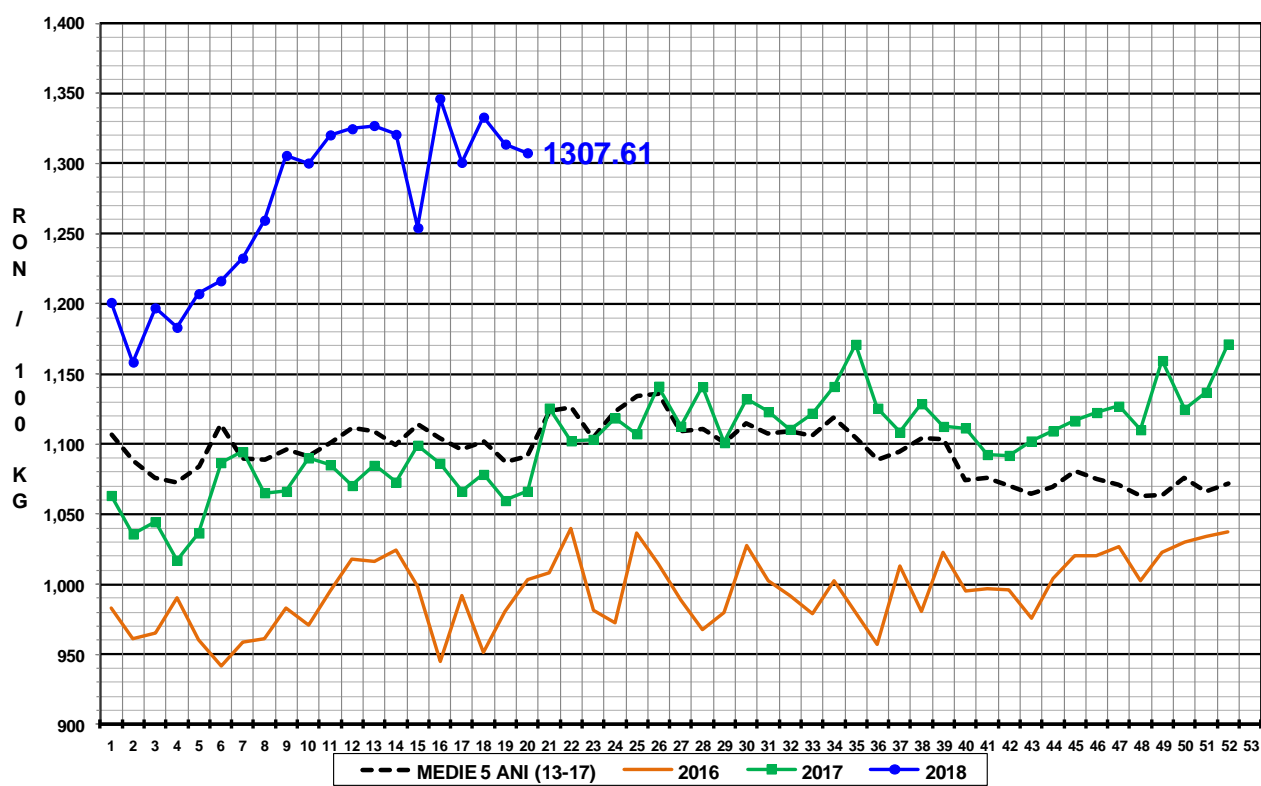



Raport național prețuri de piață carcase de bovine cu vârsta de 8 luni sau mai mult, la intrarea în abator conform grilei UE

Săptămâna: 20

din: 14/05/18

până în 20/05/18

"A"- CARCASE DE MASCULI NECASTRAȚI CU VÂRSTA CUPRINSĂ ÎNȚRE 12 LUNI ȘI MAI PUȚIN DE 24 DE LUNI (TĂURAȘI)								
CONFORMAȚIE	PREȚ MEDIU (RON / 100 kg)					NUMĂR CARCASE	TOTAL	
	GRĂSIME						GREUTATE MEDIE	PREȚ MEDIU (RON / 100 kg)
	1	2	3	4	5			
E	1306.0	0.0	0.0	0.0	0.0	1	297.9	1306.0
U	0.0	1485.3	1436.0	0.0	0.0	3	369.7	1463.0
R	1380.2	1414.7	1449.1	1423.0	0.0	49	303.2	1412.1
O	1276.5	1396.9	1425.3	0.0	0.0	225	246.3	1343.7
P	1222.1	1231.3	1519.0	0.0	0.0	139	200.9	1227.3
TOTAL	1268.9	1358.6	1437.3	1423.0	0.0	417	238.8	1322.5

"B"- CARCASE DE MASCULI NECASTRAȚI CU VÂRSTA DE 24 DE LUNI ȘI MAI MULT (TAURI)								
CONFORMAȚIE	PREȚ MEDIU (RON / 100 kg)					NUMĂR CARCASE	TOTAL	
	GRĂSIME						GREUTATE MEDIE	PREȚ MEDIU (RON / 100 kg)
	1	2	3	4	5			
E	0.0	0.0	0.0	0.0	0.0	0	0.0	0.0
U	1626.0	1457.0	0.0	1182.8	0.0	7	387.4	1387.6
R	1399.7	1459.9	1476.8	1239.4	0.0	34	338.2	1391.0
O	1216.2	1360.2	1309.7	1262.6	0.0	62	297.5	1293.5
P	1322.2	1126.7	0.0	0.0	0.0	19	245.4	1200.1
TOTAL	1300.1	1327.3	1394.9	1230.4	0.0	122	305.9	1318.7

"C"- CARCASE DE MASCULI CASTRAȚI CU VÂRSTA DE 12 LUNI ȘI MAI MULT (BOI)								
CONFORMAȚIE	PREȚ MEDIU (RON / 100 kg)					NUMĂR CARCASE	TOTAL	
	GRĂSIME						GREUTATE MEDIE	PREȚ MEDIU (RON / 100 kg)
	1	2	3	4	5			
E	0.0	0.0	0.0	0.0	0.0	0	0.0	0.0
U	0.0	0.0	0.0	0.0	0.0	0	0.0	0.0
R	0.0	1369.0	0.0	0.0	0.0	1	456.7	1369.0
O	1371.1	1295.8	1086.9	0.0	0.0	10	386.1	1246.9
P	1239.5	1403.8	1232.5	0.0	0.0	8	296.2	1290.4
TOTAL	1302.0	1333.0	1143.1	0.0	0.0	19	352.0	1270.7

"D"- CARCASE DE FEMELE CARE AU FĂTAT (VACI)								
CONFORMAȚIE	PREȚ MEDIU (RON / 100 kg)					NUMĂR CARCASE	TOTAL	
	GRĂSIME						GREUTATE MEDIE	PREȚ MEDIU (RON / 100 kg)
	1	2	3	4	5			
E	0.0	0.0	0.0	0.0	0.0	0	0.0	0.0
U	0.0	0.0	1307.0	1307.9	1312.0	13	436.6	1308.2
R	1306.9	1270.5	1273.8	1279.1	1331.2	92	335.7	1277.2
O	1252.9	1218.4	1241.5	1278.7	0.0	597	260.7	1234.4
P	1114.7	1177.5	1240.2	1384.1	0.0	682	209.5	1149.0
TOTAL	1158.8	1206.6	1249.7	1294.2	1323.2	1384	242.1	1203.2

"E"- CARCASE ALE ALTOR BOVINE FEMELE CU VÂRSTA DE 12 LUNI ȘI MAI MULT (VIȚELE)								
CONFORMAȚIE	PREȚ MEDIU (RON / 100 kg)					NUMĂR CARCASE	TOTAL	
	GRĂSIME						GREUTATE MEDIE	PREȚ MEDIU (RON / 100 kg)
	1	2	3	4	5			
E	0.0	0.0	0.0	0.0	0.0	0	0.0	0.0
U	0.0	0.0	1361.3	1359.6	0.0	5	442.6	1360.6
R	1645.9	1311.8	1256.3	1341.1	0.0	46	276.5	1344.5
O	1264.0	1309.5	1307.0	1331.3	0.0	135	248.9	1297.3
P	1153.9	1236.8	1304.8	1610.0	0.0	129	185.3	1200.7
TOTAL	1227.3	1284.0	1300.8	1353.3	0.0	315	230.0	1275.6

"Z"- CARCASE DE BOVINE CU VÂRSTA CUPRINSĂ ÎNȚRE 8 LUNI ȘI MAI PUȚIN DE 12 LUNI (TINERET BOVIN)								
CONFORMAȚIE	PREȚ MEDIU (RON / 100 kg)					NUMĂR CARCASE	TOTAL	
	GRĂSIME						GREUTATE MEDIE	PREȚ MEDIU (RON / 100 kg)
	1	2	3	4	5			
E	0.0	0.0	0.0	0.0	0.0	0	0.0	0.0
U	1331.2	1415.0	0.0	0.0	0.0	3	272.4	1360.9
R	1470.5	1308.0	1304.2	0.0	0.0	16	244.3	1381.1
O	1381.6	1297.6	1351.9	1361.0	0.0	130	212.0	1350.4
P	1295.9	1245.6	1250.0	0.0	0.0	181	171.5	1283.3
TOTAL	1334.3	1277.3	1326.1	1361.0	0.0	330	191.9	1319.5

TOATE CATEGORIILE								
CONFORMAȚIE	PREȚ MEDIU (RON / 100 kg)					NUMĂR CARCASE	TOTAL	
	GRĂSIME						GREUTATE MEDIE	PREȚ MEDIU (RON / 100 kg)
	1	2	3	4	5			
E	1306.0	0.0	0.0	0.0	0.0	1	297.9	1306.0
U	1519.4	1460.5	1367.7	1292.0	1312.0	31	404.1	1351.8
R	1409.7	1327.9	1327.0	1299.3	1331.2	238	312.3	1339.3
O	1279.0	1273.0	1277.8	1295.7	0.0	1159	254.1	1276.9
P	1167.2	1196.2	1251.9	1446.1	0.0	1158	201.0	1184.1
TOTAL	1224.8	1252.3	1289.6	1302.5	1323.2	2587	237.5	1250.8



Raport național parțial prețuri de piață carcase de bovine cu vârsta de 8 luni sau mai mult, la intrarea în abator conform grilei UE (*)

Săptămâna: 20

din: 14/05/18

până în 20/05/18

"A"- CARCASE DE MASCULI NECASTRĂȚI CU VÂRSTA CUPRINSĂ ÎNTRE 12 LUNI ȘI MAI PUȚIN DE 24 DE LUNI (TĂURAȘI)								
CONFORMAȚIE	PREȚ MEDIU (RON / 100 kg)					NUMĂR CARCASE	TOTAL	
	GRĂSIME						GREUTATE MEDIE	PREȚ MEDIU (RON / 100 kg)
	1	2	3	4	5			
E	1306.0	0.0	0.0	0.0	0.0	1	297.9	1306.0
U	0.0	1485.3	0.0	0.0	0.0	2	303.3	1485.3
R	1380.2	1413.4	1491.3	1423.0	0.0	44	298.7	1417.9
O	1267.1	1405.5	1429.2	0.0	0.0	195	245.6	1343.7
P	1216.6	1206.5	1519.0	0.0	0.0	113	198.9	1216.1
TOTAL	1264.8	1363.7	1454.2	1423.0	0.0	355	237.8	1322.2

"B"- CARCASE DE MASCULI NECASTRĂȚI CU VÂRSTA DE 24 DE LUNI ȘI MAI MULT (TAURI)								
CONFORMAȚIE	PREȚ MEDIU (RON / 100 kg)					NUMĂR CARCASE	TOTAL	
	GRĂSIME						GREUTATE MEDIE	PREȚ MEDIU (RON / 100 kg)
	1	2	3	4	5			
E	0.0	0.0	0.0	0.0	0.0	0	0.0	0.0
U	1685.1	1457.0	0.0	1225.2	0.0	5	398.3	1430.0
R	1399.7	1495.0	1420.7	1364.0	0.0	21	333.1	1423.4
O	1194.1	1390.6	1288.9	1262.6	0.0	53	293.8	1290.9
P	1322.2	1008.8	0.0	0.0	0.0	15	251.2	1154.3
TOTAL	1289.6	1329.9	1349.6	1279.1	0.0	94	301.3	1315.2

"C"- CARCASE DE MASCULI CASTRAȚI CU VÂRSTA DE 12 LUNI ȘI MAI MULT (BOI)								
CONFORMAȚIE	PREȚ MEDIU (RON / 100 kg)					NUMĂR CARCASE	TOTAL	
	GRĂSIME						GREUTATE MEDIE	PREȚ MEDIU (RON / 100 kg)
	1	2	3	4	5			
E	0.0	0.0	0.0	0.0	0.0	0	0.0	0.0
U	0.0	0.0	0.0	0.0	0.0	0	0.0	0.0
R	0.0	1369.0	0.0	0.0	0.0	1	456.7	1369.0
O	1371.1	1295.8	1086.9	0.0	0.0	10	386.1	1246.9
P	1239.5	1403.8	1232.5	0.0	0.0	8	296.2	1290.4
TOTAL	1302.0	1333.0	1143.1	0.0	0.0	19	352.0	1270.7

"D"- CARCASE DE FEMELE CARE AU FĂȚAT (VACI)								
CONFORMAȚIE	PREȚ MEDIU (RON / 100 kg)					NUMĂR CARCASE	TOTAL	
	GRĂSIME						GREUTATE MEDIE	PREȚ MEDIU (RON / 100 kg)
	1	2	3	4	5			
E	0.0	0.0	0.0	0.0	0.0	0	0.0	0.0
U	0.0	0.0	1307.0	1319.0	0.0	10	435.3	1317.8
R	1306.9	1270.5	1278.1	1279.1	1331.2	86	336.4	1279.5
O	1253.0	1219.1	1242.4	1285.5	0.0	569	259.7	1235.2
P	1112.0	1174.4	1248.4	1384.1	0.0	629	208.8	1147.4
TOTAL	1159.5	1206.4	1252.4	1301.3	1331.2	1294	241.4	1203.5

"E"- CARCASE ALE ALTOR BOVINE FEMELE CU VÂRSTA DE 12 LUNI ȘI MAI MULT (VIȚELE)								
CONFORMAȚIE	PREȚ MEDIU (RON / 100 kg)					NUMĂR CARCASE	TOTAL	
	GRĂSIME						GREUTATE MEDIE	PREȚ MEDIU (RON / 100 kg)
	1	2	3	4	5			
E	0.0	0.0	0.0	0.0	0.0	0	0.0	0.0
U	0.0	0.0	1361.3	1359.6	0.0	5	442.6	1360.6
R	1645.9	1311.8	1223.5	1641.0	0.0	33	253.2	1361.4
O	1262.6	1310.3	1308.6	1380.8	0.0	114	240.1	1296.0
P	1153.9	1229.0	1408.6	1610.0	0.0	120	182.8	1194.5
TOTAL	1226.3	1282.2	1304.4	1437.0	0.0	272	220.2	1270.3

"Z"- CARCASE DE BOVINE CU VÂRSTA CUPRINSĂ ÎNTRE 8 LUNI ȘI MAI PUȚIN DE 12 LUNI (TINERET BOVIN)								
CONFORMAȚIE	PREȚ MEDIU (RON / 100 kg)					NUMĂR CARCASE	TOTAL	
	GRĂSIME						GREUTATE MEDIE	PREȚ MEDIU (RON / 100 kg)
	1	2	3	4	5			
E	0.0	0.0	0.0	0.0	0.0	0	0.0	0.0
U	1331.2	1415.0	0.0	0.0	0.0	3	272.4	1360.9
R	1470.5	1308.0	1304.2	0.0	0.0	16	244.3	1381.1
O	1370.1	1263.2	1280.3	0.0	0.0	62	199.1	1319.1
P	1242.8	1232.4	0.0	0.0	0.0	83	173.3	1240.1
TOTAL	1308.2	1257.3	1299.2	0.0	0.0	164	191.8	1291.8

TOATE CATEGORIILE								
CONFORMAȚIE	PREȚ MEDIU (RON / 100 kg)					NUMĂR CARCASE	TOTAL	
	GRĂSIME						GREUTATE MEDIE	PREȚ MEDIU (RON / 100 kg)
	1	2	3	4	5			
E	1306.0	0.0	0.0	0.0	0.0	1	297.9	1306.0
U	1522.9	1460.5	1347.9	1311.5	0.0	25	399.3	1363.4
R	1409.7	1323.8	1319.3	1357.2	1331.2	201	307.4	1343.4
O	1264.9	1271.1	1270.0	1293.4	0.0	1003	254.0	1269.7
P	1147.4	1184.3	1260.9	1446.1	0.0	968	202.7	1169.2
TOTAL	1211.2	1248.2	1283.5	1320.9	1331.2	2198	238.0	1242.5

(*) Pentru calcularea prețurilor medii au fost luate în considerare doar bovinele cumparate de către abatoare