

Rezultatele clasificării carcaselor de bovine

Trimestrul I 2018

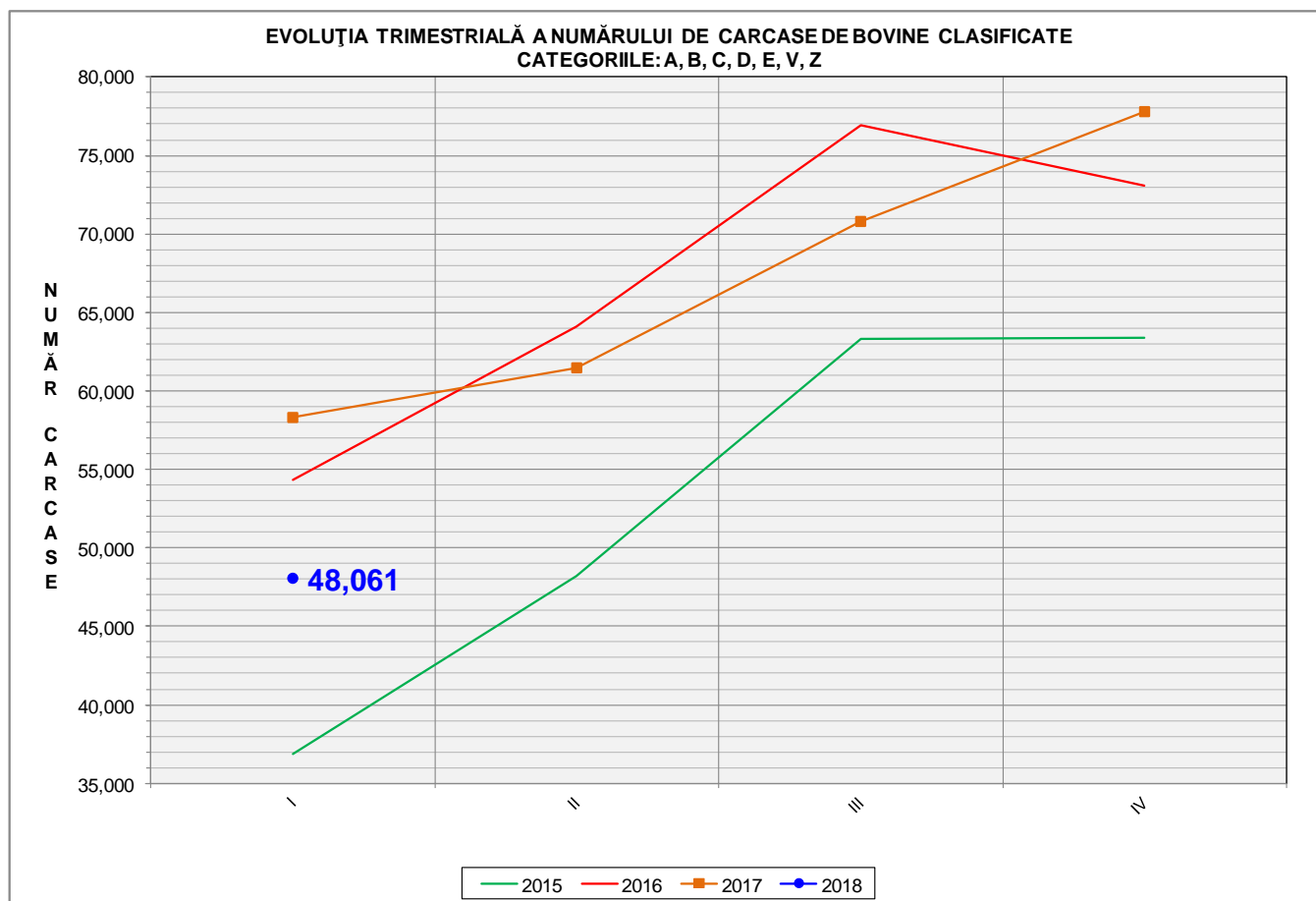

% Modificare	
1 TRIM	1 AN
-38.2%	-17.6%

EVOLUȚIA TRIMESTRIALĂ CUMULATIVĂ A NUMĂRULUI DE CARCASE DE BOVINE CLASIFICATE
CATEGORIILE: A, B, C, D, E, V, Z

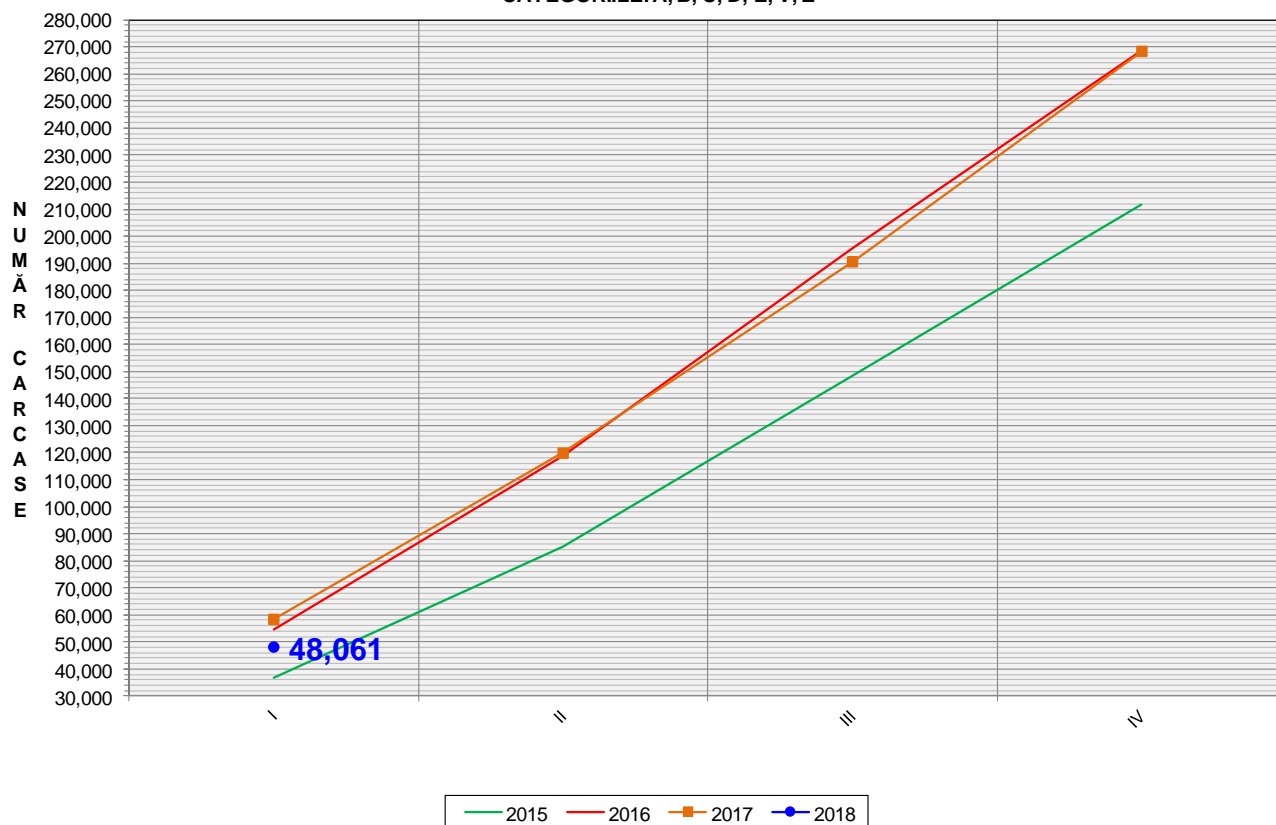

% Modificare
1 AN
-17.6%

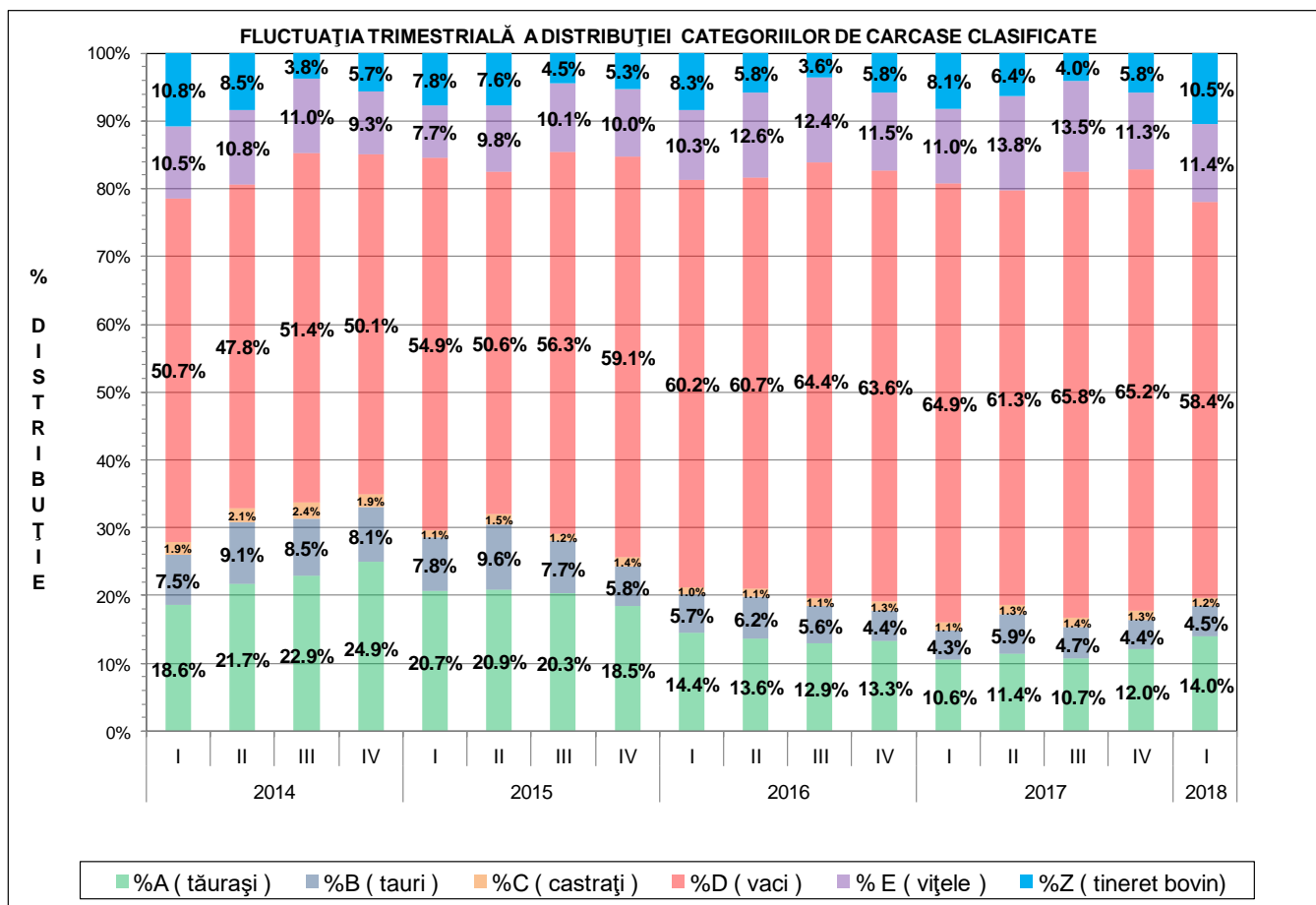



Raport național clasificare pentru categoria "A"- carcase de masculi necastrați cu vârsta cuprinsă între 12 luni și mai puțin de 24 de luni (tăurași)

Perioada: trim I 2018

GRASIME	CONFORMAȚIE	NUMAR	PROCENT DIN TOTAL	GREUTATE MEDIE
1	E	0	0.00	0.00
	U	16	0.25	313.95
	R	346	5.42	332.71
	O+	864	13.54	267.14
	-O	851	13.33	241.35
	P+	1621	25.40	191.35
	-P	259	4.06	157.63
	TOTAL	3957	62.00	229.30
2	E	1	0.02	479.22
	U	46	0.72	353.26
	R	316	4.95	329.13
	O+	710	11.13	289.96
	-O	484	7.58	256.52
	P+	273	4.28	224.86
	-P	15	0.24	192.41
	TOTAL	1845	28.91	279.15
3	E	1	0.02	447.86
	U	27	0.42	383.37
	R	189	2.96	343.29
	O+	246	3.85	339.91
	-O	72	1.13	284.44
	P+	18	0.28	258.42
	-P	0	0.00	0.00
	TOTAL	553	8.67	333.51
4	E	0	0.00	0.00
	U	2	0.03	440.02
	R	19	0.30	374.74
	O+	3	0.05	329.61
	-O	2	0.03	291.99
	P+	0	0.00	0.00
	-P	0	0.00	0.00
	TOTAL	26	0.41	368.19
5	E	0	0.00	0.00
	U	0	0.00	0.00
	R	0	0.00	0.00
	O+	1	0.02	427.87
	-O	0	0.00	0.00
	P+	0	0.00	0.00
	-P	0	0.00	0.00
	TOTAL	1	0.02	427.87
TOTAL	E	2	0.03	463.54
	U	91	1.43	357.19
	R	870	13.63	334.63
	O+	1824	28.58	286.03
	-O	1409	22.08	248.84
	P+	1912	29.96	196.77
	-P	274	4.29	159.53
	TOTAL	6382	100.00	253.34



Raport național clasificare pentru categoria "B"- carcase de masculi necastrați cu vârsta de 24 de luni și mai mult (tauri)

Perioada: trim I 2018

GRASIME	CONFORMAȚIE	NUMAR	PROCENT DIN TOTAL	GREUTATE MEDIE
1	E	0	0.00	0.00
	U	2	0.10	390.43
	R	241	11.72	378.59
	O+	348	16.92	290.52
	-O	191	9.29	250.07
	P+	246	11.96	211.53
	-P	170	8.26	168.30
	TOTAL	1198	58.24	268.39
2	E	0	0.00	0.00
	U	12	0.58	441.65
	R	113	5.49	375.49
	O+	247	12.01	309.45
	-O	97	4.72	274.05
	P+	49	2.38	221.82
	-P	30	1.46	158.00
	TOTAL	548	26.64	303.57
3	E	0	0.00	0.00
	U	6	0.29	436.35
	R	106	5.15	368.80
	O+	123	5.98	328.01
	-O	30	1.46	287.91
	P+	8	0.39	269.16
	-P	3	0.15	144.39
	TOTAL	276	13.42	337.97
4	E	0	0.00	0.00
	U	7	0.34	453.88
	R	19	0.92	407.94
	O+	5	0.24	409.25
	-O	3	0.15	416.63
	P+	1	0.05	369.95
	-P	0	0.00	0.00
	TOTAL	35	1.70	416.97
TOTAL	E	0	0.00	0.00
	U	27	1.31	439.85
	R	479	23.29	376.86
	O+	723	35.15	304.19
	-O	321	15.61	262.41
	P+	304	14.78	215.22
	-P	203	9.87	166.42
	TOTAL	2057	100.00	289.63



Raport național clasificare pentru categoria "C" - carcase de masculi castrați cu vârsta de 12 luni și mai mult (boi)

Perioada: trim I 2018

GRASIME	CONFORMAȚIE	NUMAR	PROCENT DIN TOTAL	GREUTATE MEDIE
1	E	0	0.00	0.00
	U	0	0.00	0.00
	R	3	0.54	473.01
	O+	8	1.45	286.90
	-O	11	1.99	332.73
	P+	9	1.63	277.37
	-P	6	1.08	186.25
	TOTAL	37	6.69	296.97
2	E	0	0.00	0.00
	U	1	0.18	478.24
	R	24	4.34	365.70
	O+	28	5.06	342.90
	-O	9	1.63	357.99
	P+	12	2.17	336.93
	-P	0	0.00	0.00
	TOTAL	74	13.38	352.99
3	E	0	0.00	0.00
	U	0	0.00	0.00
	R	360	65.10	296.48
	O+	52	9.40	313.32
	-O	3	0.54	354.11
	P+	7	1.27	364.29
	-P	0	0.00	0.00
	TOTAL	422	76.31	300.09
4	E	0	0.00	0.00
	U	0	0.00	0.00
	R	12	2.17	296.21
	O+	6	1.08	348.08
	-O	0	0.00	0.00
	P+	0	0.00	0.00
	-P	0	0.00	0.00
	TOTAL	18	3.25	313.50
5	E	0	0.00	0.00
	U	0	0.00	0.00
	R	2	0.36	596.82
	O+	0	0.00	0.00
	-O	0	0.00	0.00
	P+	0	0.00	0.00
	-P	0	0.00	0.00
	TOTAL	2	0.36	596.82
TOTAL	E	0	0.00	0.00
	U	1	0.18	478.24
	R	401	72.51	303.43
	O+	94	17.00	322.10
	-O	23	4.16	345.40
	P+	28	5.06	324.63
	-P	6	1.08	186.25
	TOTAL	553	100.00	308.47



Raport național clasificare pentru categoria "D"- carcase de femele care au fătat (vacii)

Perioada: trim I 2018

GRASIME	CONFORMAȚIE	NUMAR	PROCENT DIN TOTAL	GREUTATE MEDIE
1	E	0	0.00	0.00
	U	2	0.01	300.37
	R	609	2.28	366.26
	O+	1904	7.13	269.12
	-O	1706	6.39	230.93
	P+	3756	14.06	210.08
	-P	5558	20.81	187.60
	TOTAL	13535	50.68	218.82
2	E	0	0.00	0.00
	U	8	0.03	356.84
	R	539	2.02	343.94
	O+	2509	9.39	290.48
	-O	1738	6.51	267.95
	P+	2594	9.71	238.09
	-P	537	2.01	214.89
	TOTAL	7925	29.67	266.97
3	E	0	0.00	0.00
	U	14	0.05	393.69
	R	808	3.03	357.12
	O+	1809	6.77	318.56
	-O	891	3.34	298.00
	P+	771	2.89	277.00
	-P	106	0.40	223.66
	TOTAL	4399	16.47	312.15
4	E	0	0.00	0.00
	U	44	0.16	432.01
	R	158	0.59	377.51
	O+	302	1.13	340.16
	-O	142	0.53	362.94
	P+	110	0.41	317.55
	-P	3	0.01	246.96
	TOTAL	759	2.84	353.88
5	E	0	0.00	0.00
	U	3	0.01	434.79
	R	22	0.08	387.41
	O+	53	0.20	365.95
	-O	4	0.01	386.51
	P+	5	0.02	330.34
	-P	1	0.00	211.68
	TOTAL	88	0.33	370.82
TOTAL	E	0	0.00	0.00
	U	71	0.27	412.39
	R	2136	8.00	358.22
	O+	6577	24.63	294.91
	-O	4481	16.78	262.94
	P+	7236	27.10	228.97
	-P	6205	23.23	190.61
	TOTAL	26706	100.00	252.82



Raport național clasificare pentru categoria "E"- carcase ale altor bovine femele cu vârsta de 12 luni și mai mult (vițele)

Perioada: trim I 2018

GRASIME	CONFORMAȚIE	NUMAR	PROCENT DIN TOTAL	GREUTATE MEDIE
1	E	0	0.00	0.00
	U	2	0.04	288.90
	R	90	1.73	295.93
	O+	450	8.64	249.22
	-O	435	8.35	212.04
	P+	1197	22.98	181.22
	-P	362	6.95	155.99
	TOTAL	2536	48.69	199.13
2	E	0	0.00	0.00
	U	10	0.19	291.24
	R	100	1.92	279.32
	O+	535	10.27	254.72
	-O	425	8.16	247.91
	P+	386	7.41	209.62
	-P	57	1.09	189.44
	TOTAL	1513	29.05	240.71
3	E	0	0.00	0.00
	U	9	0.17	354.66
	R	316	6.07	293.26
	O+	358	6.87	280.26
	-O	185	3.55	264.69
	P+	87	1.67	244.41
	-P	7	0.13	203.35
	TOTAL	962	18.47	278.43
4	E	0	0.00	0.00
	U	3	0.06	418.46
	R	83	1.59	315.28
	O+	71	1.36	304.87
	-O	23	0.44	310.46
	P+	5	0.10	260.56
	-P	0	0.00	0.00
	TOTAL	185	3.55	310.88
5	E	0	0.00	0.00
	U	0	0.00	0.00
	R	5	0.10	387.62
	O+	7	0.13	313.54
	-O	0	0.00	0.00
	P+	0	0.00	0.00
	-P	0	0.00	0.00
	TOTAL	12	0.23	344.41
TOTAL	E	0	0.00	0.00
	U	24	0.46	330.73
	R	594	11.41	295.18
	O+	1421	27.28	262.21
	-O	1068	20.51	237.55
	P+	1675	32.16	191.28
	-P	426	8.18	161.24
	TOTAL	5208	100.00	230.16



Raport național clasificare pentru categoria "Z"- carcase de bovine cu vârsta cuprinsă între 8 luni și mai puțin de 12 luni (tineret bovin)

Perioada: trim I 2018

GRASIME	CONFORMAȚIE	NUMAR	PROCENT DIN TOTAL	GREUTATE MEDIE
1	E	0	0.00	0.00
	U	5	0.10	245.20
	R	37	0.77	250.16
	O+	323	6.73	209.05
	-O	409	8.52	199.88
	P+	2617	54.54	154.48
	-P	354	7.38	136.70
	TOTAL	3745	78.05	163.53
2	E	0	0.00	0.00
	U	9	0.19	314.98
	R	73	1.52	270.00
	O+	273	5.69	236.42
	-O	266	5.54	243.36
	P+	278	5.79	200.12
	-P	42	0.88	168.30
	TOTAL	941	19.61	227.98
3	E	0	0.00	0.00
	U	2	0.04	422.87
	R	17	0.35	302.96
	O+	35	0.73	296.53
	-O	33	0.69	250.83
	P+	16	0.33	180.96
	-P	0	0.00	0.00
	TOTAL	103	2.15	267.45
4	E	0	0.00	0.00
	U	1	0.02	453.74
	R	2	0.04	291.75
	O+	2	0.04	262.84
	-O	3	0.06	223.41
	P+	0	0.00	0.00
	-P	0	0.00	0.00
	TOTAL	8	0.17	279.14
5	E	0	0.00	0.00
	U	0	0.00	0.00
	R	0	0.00	0.00
	O+	0	0.00	0.00
	-O	1	0.02	311.64
	P+	0	0.00	0.00
	-P	0	0.00	0.00
	TOTAL	1	0.02	311.64
TOTAL	E	0	0.00	0.00
	U	17	0.35	315.31
	R	129	2.69	268.99
	O+	633	13.19	225.86
	-O	712	14.84	218.74
	P+	2911	60.67	158.99
	-P	396	8.25	140.05
	TOTAL	4798	100.00	178.63



Raport național clasificare toate categoriile de carcase de bovine cu vârsta de 8 luni sau mai mult

Perioada: trim I 2018

GRASIME	CONFORMAȚIE	NUMAR	PROCENT DIN TOTAL	GREUTATE MEDIE
1	E	0	0.00	0.00
	U	27	0.06	304.02
	R	1326	2.90	351.97
	O+	3897	8.53	263.35
	-O	3603	7.88	228.91
	P+	9446	20.67	187.91
	-P	6709	14.68	181.56
	TOTAL	25008	54.72	212.69
2	E	1	0.00	479.22
	U	86	0.19	356.16
	R	1165	2.55	333.25
	O+	4302	9.41	283.95
	-O	3019	6.61	261.59
	P+	3592	7.86	231.20
	-P	681	1.49	206.89
	TOTAL	12846	28.11	264.83
3	E	1	0.00	447.86
	U	58	0.13	388.25
	R	1796	3.93	332.45
	O+	2623	5.74	315.38
	-O	1214	2.66	290.72
	P+	907	1.98	272.41
	-P	116	0.25	220.39
	TOTAL	6715	14.69	308.69
4	E	0	0.00	0.00
	U	57	0.12	434.64
	R	293	0.64	357.76
	O+	389	0.85	334.25
	-O	173	0.38	353.65
	P+	116	0.25	315.55
	-P	3	0.01	246.96
	TOTAL	1031	2.26	347.38
5	E	0	0.00	0.00
	U	3	0.01	434.79
	R	29	0.06	401.89
	O+	61	0.13	360.95
	-O	5	0.01	371.54
	P+	5	0.01	330.34
	-P	1	0.00	211.68
	TOTAL	104	0.23	372.10
TOTAL	E	2	0.00	463.54
	U	231	0.51	378.51
	R	4609	10.08	340.32
	O+	11272	24.66	286.30
	-O	8014	17.53	253.37
	P+	14066	30.78	205.51
	-P	7510	16.43	184.48
	TOTAL	45704	100.00	244.85