



# Prețul de piață al bovinelor la intrarea în abator Săptămâna 19 (7 – 13 mai 2018)

## SITUAȚIA CARCASELOR DE BOVINE CLASIFICATE ÎN FUNCȚIE DE PROVENIENȚA BOVINELOR SACRIFICATE ÎN SĂPTĂMÂNA 7 - 13 MAI 2018

PROVENIENȚĂ BOVINE  SACRIFICATE	CARCASE CLASIFICATE:						PREȚ FEZABIL CATEGORIILE:						
	BOVINE CU VÂRSTA:				TOTAL		A, B, C, D, E, Z				V		
	DE 8 LUNI SAU MAI MULT (A, B, C, D, E, Z)		MAI MICĂ DE 8 LUNI (V)				TOATE CLASELE		CLASELE CONFORM REGULAMENTULUI (UE) NR. 148 /2014		TOATE CLASELE		
	NUMĂR	%	NUMĂR	%	NUMĂR	%	NUMĂR	%	NUMĂR	%	NUMĂR	%	
CUMPĂRATE	2,318	51.6	73	1.6	2,391	53.2	2,224	49.5	1,060	23.6	51	1.1	
FERME PROPRII ALE ABATOARELOR	378	8.4	35	0.8	413	9.2	371	8.3	165	3.7	34	0.8	
PRESTĂRI SERVICII	PRODUCĂTORI	1,410	31.4	68	1.5	1,478	32.9	1,362	30.3	319	7.1	61	1.4
	COMERCIANȚI	200	4.5	10	0.2	210	4.7	200	4.5	29	0.6	10	0.2
<b>TOTAL</b>	<b>4,306</b>	<b>95.9</b>	<b>186</b>	<b>4.1</b>	<b>4,492</b>	<b>100.0</b>	<b>4,157</b>	<b>92.5</b>	<b>1,573</b>	<b>35.0</b>	<b>156</b>	<b>3.5</b>	

**2,595** Carcase incluse în rapoartele naționale de prețuri de piață pentru carcasele de bovine cu vârsta de 8 luni sau mai mult  
**57.8%** din total carcase clasificate

**1,225** Carcase incluse în raportul național de prețuri de piață pentru Comisia Europeană  
**27.3%** din total carcase clasificate

**85** Carcase incluse în rapoartele naționale de prețuri de piață pentru carcasele de bovine cu vârsta mai mică de 8 luni (viței)  
**1.9%** din total carcase clasificate

**Factor general de ajustare pentru cheltuielile de transport a prețurilor raportate: 0.08 RON/kg carcasă caldă-2%**

N.B. Diferențele dintre valorile de la paginile 2 și 7 pe de o parte și cele de la paginile 3 și 4 pe de altă parte, se explică prin ponderile diferite aplicate pentru calcularea prețurilor medii ponderate: ponderi "real time" (paginile 2 și 7) și, respectiv, ponderi calculate anual de Comisia Europeană, bazate pe "cifrele istorice" comunicate de statele membre privind distribuția în clasele SEUROP (paginile 3 și 4).



Prețul bovinelor din toate clasele de conformație și acoperire cu grăsime la intrarea în abator  
în săptămâna 7 - 13 mai 2018

Categoria	Număr	Greutate în viu (kg)	Preț în viu (RON / 100 kg)	Greutate carcasă caldă-2% (kg)	Preț carcasă (RON / 100 kg)	Modificare preț vs săptămâna anterioară	
						În viu	Carcasă
"A" - TĂURAȘI	379	475.2	707.9	246.0	1,367.6	-1.71%	-1.30%
"B" - TAURI	140	515.9	685.4	265.4	1,332.3	-5.30%	-4.26%
"C" - BOI	15	833.7	668.3	423.2	1,316.5	1.67%	1.08%
"D" - VACI	1,472	516.6	573.9	246.1	1,204.4	-0.51%	-0.51%
"E" - VIȚELE	364	453.6	626.8	225.3	1,262.1	-1.06%	-2.19%
"Z" - TINERET BOVIN	225	381.3	678.5	191.5	1,350.8	2.84%	2.85%
A + B + C + D + E + Z	2,595	491.8	613.9	240.5	1,255.2	-0.74%	-0.81%
"V" - VIȚEI	85	237.8	625.8	117.8	1,262.8	-4.88%	-6.31%



**Raport prețuri de piață din România versus prețuri de piață comunitare  
conform Art.14.1 Regulamentul (CE) 1249/2008 modificat de Art.1.1 Regulamentul (UE) 148/2014**

Săptămâna: 19

din: 07/05/18

până în: 13/05/18

CATEGORIA	CLASA	PREȚ MEDIU			PREȚ RO /PREȚ COMUNITAR (%)
		ROMANIA		UE	
		RON / 100 kg	€ / 100 kg	€ / 100 kg	
Z	U2	1465.13	315.37	423.11	-25.46
Z	U3	0.00	0.00	416.83	
Z	R2	1453.04	312.76	392.08	-20.23
Z	R3	1353.14	291.26	393.47	-25.98 *
Z	O2	1418.15	305.25	340.49	-10.35
Z	O3	1512.80	325.63	346.41	-6
<b>Z</b>		<b>1433.27</b>	<b>308.50</b>	<b>373.31</b>	<b>-17.36</b>
A	U2	1438.23	309.58	396.98	-22.02
A	U3	1481.82	318.96	391.65	-18.56
A	R2	1503.90	323.71	376.48	-14.02
A	R3	1386.45	298.43	379.15	-21.29 *
A	O2	1412.28	303.99	346.13	-12.17
A	O3	1531.99	329.76	353.47	-6.71
<b>A</b>		<b>1438.26</b>	<b>309.58</b>	<b>377.01</b>	<b>-17.89</b>
B	R3	1527.01	328.69	340.42	-3.45
C	U2	0.00	0.00	418.25	
C	U3	0.00	0.00	421.24	
C	U4	0.00	0.00	425.38	
C	R3	0.00	0.00	408.61	
C	R4	0.00	0.00	421.09	
C	O3	1406.79	302.81	380.98	-20.52
C	O4	1356.00	291.88	399.25	-26.89
<b>C</b>		<b>1400.84</b>	<b>301.53</b>	<b>405.13</b>	<b>-25.57</b>
D	R3	1271.49	273.69	350.22	-21.85
D	R4	1344.31	289.36	338.25	-14.45
D	O2	1244.68	267.92	284.40	-5.79
D	O3	1257.20	270.61	304.35	-11.09 *
D	O4	1257.37	270.65	316.55	-14.50
D	P2	1176.28	253.19	253.27	-0.03
D	P3	1231.98	265.18	292.08	-9.21
<b>D</b>		<b>1222.75</b>	<b>263.20</b>	<b>300.31</b>	<b>-12.36</b>
E	U2	0.00	0.00	413.70	
E	U3	1445.84	311.21	417.49	-25.46
E	R2	1340.91	288.63	380.03	-24.05
E	R3	1269.07	273.17	390.19	-29.99 *
E	R4	1373.25	295.59	409.48	-27.81
E	O2	1296.80	279.13	313.93	-11.09
E	O3	1344.84	289.47	347.00	-16.58
E	O4	1351.38	290.88	385.67	-24.58
<b>E</b>		<b>1313.84</b>	<b>282.80</b>	<b>389.76</b>	<b>-27.44</b>
<b>TOATE CATEGORIILE</b>		<b>1317.41</b>	<b>283.57</b>	<b>353.48</b>	<b>-19.78</b>

\* CATEGORII ȘI CLASE DE REFERINȚĂ ÎN UE28: Z3, AR3, CR3, DO3 ȘI ER3



**CARCASE DE CARCASE DE BOVINE CU VÂRSTA DE 8 LUNI SAU MAI MULT LA INTRAREA ÎN ABATOR  
CONFORM ART.14.1 REGULAMENTUL (CE) 1249/2008 MODIFICAT DE ART.1.1 REGULAMENTUL (UE) 148/2014**

Cotații naționale (RON / 100 kg)	SĂPT 19 / 2018	VARIAȚIE		
		1 SĂPT	1 AN	Medie 5 ani (13 - 17)
Tăurași "A"	1,438.26	0.01%	22.65%	24.13%
Vaci "D"	1,222.75	0.18%	31.23%	27.07%
Vițele "E"	1,313.84	-1.44%	23.98%	20.88%

Prețuri medii europene (€ / 100 kg)	SĂPT 19 / 2018			VARIAȚIE					
				1 SĂPT			1 AN		
	A	D	E	A	D	E	A	D	E
Uniunea Europeană	377.01	300.31	389.76	-0.49%	0.84%	-1.15%	2.25%	2.85%	0.77%
Franța	378.26	323.92	408.51	-0.08%	1.53%	1.23%	0.17%	-2.11%	-0.23%
Germania	377.36	305.46	359.09	-1.28%	-0.83%	-0.23%	3.67%	4.62%	4.50%
Italia	-	-	-	-	-	-	-	-	-
Marea Britanie	392.57	314.55	416.25	0.00%	0.23%	0.11%	-0.98%	1.94%	-1.43%
Olanda	363.78	286.98	252.31	1.16%	0.98%	-2.86%	13.77%	12.34%	4.63%
Polonia	333.54	284.36	316.05	-0.85%	-0.78%	-1.30%	4.76%	7.55%	4.75%
România	309.58	263.20	282.80	0.37%	0.54%	-1.09%	20.06%	28.46%	21.37%
Ungaria	251.16	205.21	199.00	2.08%	1.24%	-14.57%	-2.66%	9.31%	-15.28%

PREȚ MEDIU PONDERAT LA INTRAREA ÎN ABATOR - CARCASE DE TĂURAȘI ( A )

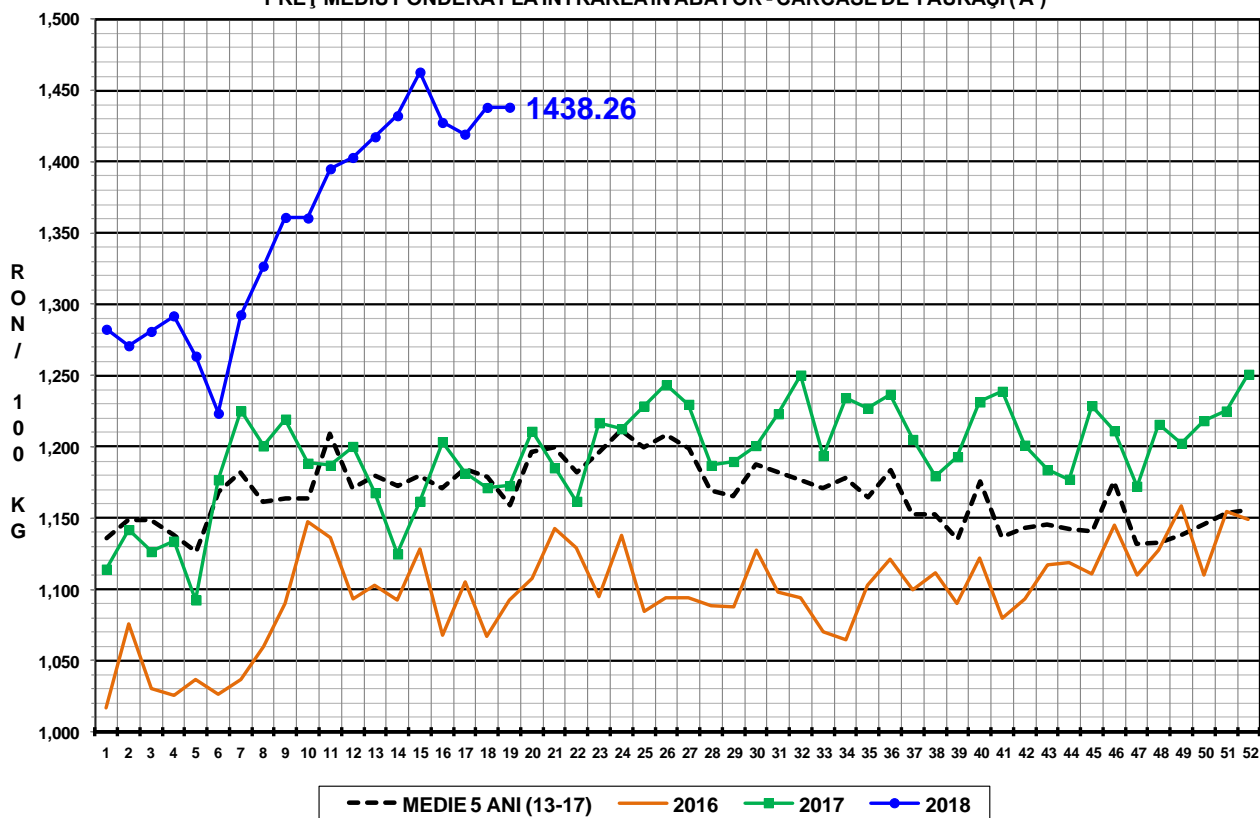

PREȚ MEDIU PONDERAT LA INTRAREA ÎN ABATOR - CARCASE DE VACI ( D )

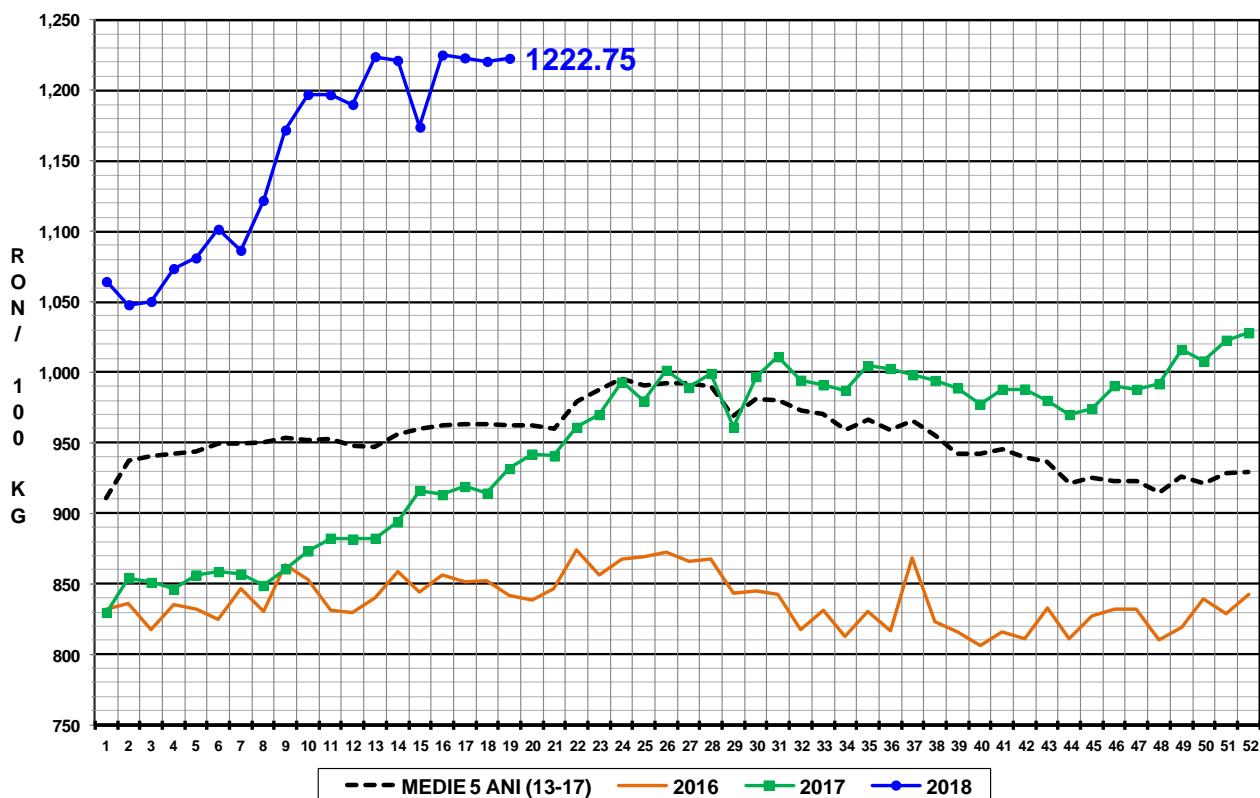

PREȚ MEDIU PONDERAT LA INTRAREA ÎN ABATOR - CARCASE DE VIȚELE (E)

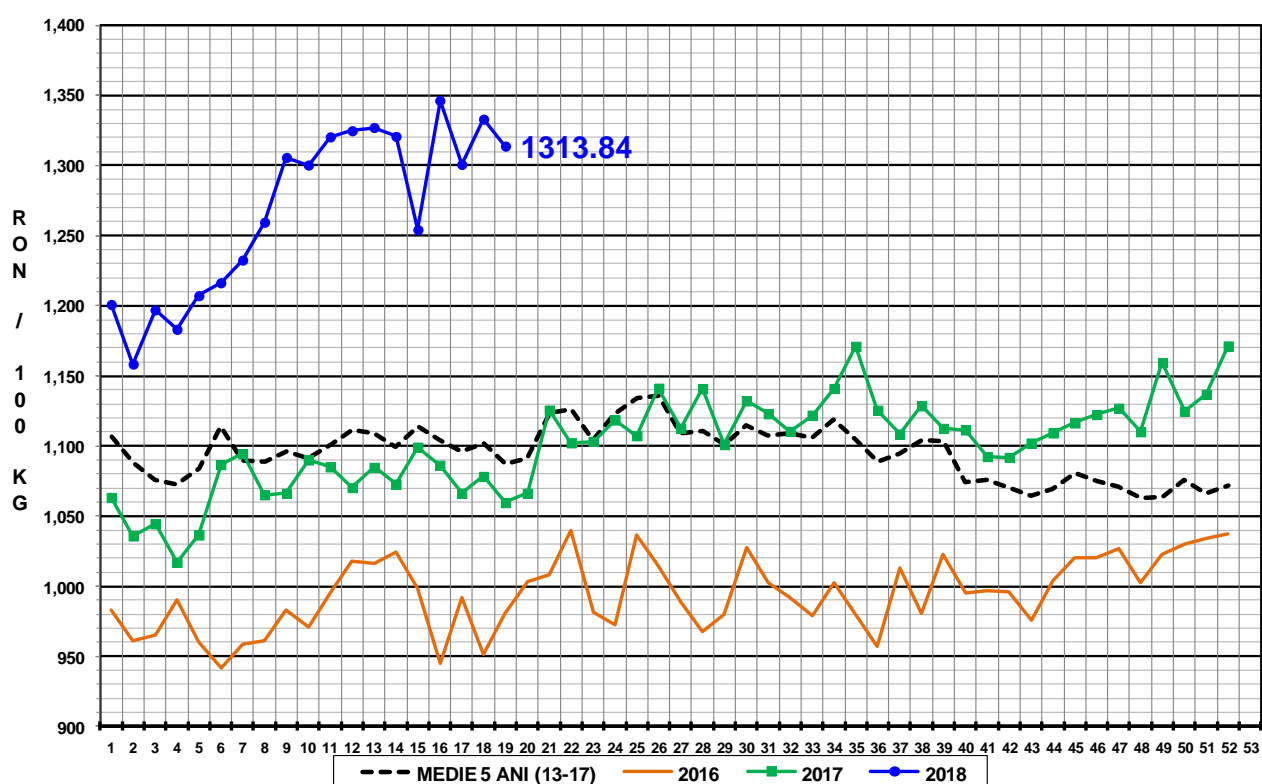



Raport național prețuri de piață carcase de bovine cu vârsta de 8 luni sau mai mult, la intrarea în abator conform grilei UE

Săptămâna: 19

din: 07/05/18

până în 13/05/18

"A"- CARCASE DE MASCULI NECASTRĂȚI CU VÂRSTA CUPRINSĂ ÎNTRE 12 LUNI ȘI MAI PUȚIN DE 24 DE LUNI (TĂURAȘI)								
CONFORMAȚIE	PREȚ MEDIU (RON / 100 kg)					NUMĂR CARCASE	TOTAL	
	GRĂSIMI						GREUTATE MEDIE	PREȚ MEDIU (RON / 100 kg)
	1	2	3	4	5			
E	0.0	0.0	0.0	0.0	0.0	0	0.0	0.0
U	1398.3	1438.2	1481.8	0.0	0.0	10	331.4	1436.4
R	1421.5	1503.9	1386.5	1610.0	0.0	55	319.8	1461.8
O	1321.1	1412.3	1532.0	0.0	0.0	201	250.3	1372.0
P	1265.4	1288.1	1283.0	0.0	0.0	113	194.8	1271.8
<b>TOTAL</b>	<b>1313.5</b>	<b>1415.9</b>	<b>1439.2</b>	<b>1610.0</b>	<b>0.0</b>	<b>379</b>	<b>246.0</b>	<b>1367.6</b>

"B"- CARCASE DE MASCULI NECASTRĂȚI CU VÂRSTA DE 24 DE LUNI ȘI MAI MULT (TAURI)								
CONFORMAȚIE	PREȚ MEDIU (RON / 100 kg)					NUMĂR CARCASE	TOTAL	
	GRĂSIMI						GREUTATE MEDIE	PREȚ MEDIU (RON / 100 kg)
	1	2	3	4	5			
E	0.0	0.0	0.0	0.0	0.0	0	0.0	0.0
U	0.0	0.0	1506.0	1312.0	0.0	2	528.0	1417.2
R	1395.9	1519.5	1527.0	1550.2	0.0	24	345.4	1510.8
O	1351.4	1363.3	1377.8	0.0	0.0	68	267.6	1362.0
P	1061.8	1218.6	0.0	0.0	0.0	46	209.0	1113.1
<b>TOTAL</b>	<b>1216.9</b>	<b>1359.4</b>	<b>1454.8</b>	<b>1494.1</b>	<b>0.0</b>	<b>140</b>	<b>265.4</b>	<b>1332.3</b>

"C"- CARCASE DE MASCULI CASTRAȚI CU VÂRSTA DE 12 LUNI ȘI MAI MULT (BOI)								
CONFORMAȚIE	PREȚ MEDIU (RON / 100 kg)					NUMĂR CARCASE	TOTAL	
	GRĂSIMI						GREUTATE MEDIE	PREȚ MEDIU (RON / 100 kg)
	1	2	3	4	5			
E	0.0	0.0	0.0	0.0	0.0	0	0.0	0.0
U	0.0	0.0	0.0	0.0	0.0	0	0.0	0.0
R	1407.0	1406.0	0.0	0.0	0.0	2	470.4	1406.5
O	1120.6	1180.6	1406.8	1356.0	0.0	11	451.6	1291.4
P	1659.0	1097.0	0.0	0.0	0.0	2	219.5	1408.1
<b>TOTAL</b>	<b>1286.8</b>	<b>1225.3</b>	<b>1406.8</b>	<b>1356.0</b>	<b>0.0</b>	<b>15</b>	<b>423.2</b>	<b>1316.5</b>

"D"- CARCASE DE FEMELE CARE AU FĂTAT (VACI)								
CONFORMAȚIE	PREȚ MEDIU (RON / 100 kg)					NUMĂR CARCASE	TOTAL	
	GRĂSIMI						GREUTATE MEDIE	PREȚ MEDIU (RON / 100 kg)
	1	2	3	4	5			
E	0.0	0.0	0.0	0.0	0.0	0	0.0	0.0
U	0.0	1275.7	1320.5	1151.9	1334.5	12	369.6	1242.4
R	1290.7	1279.1	1271.5	1344.3	1348.9	98	331.2	1291.5
O	1210.7	1244.7	1257.2	1257.4	1331.1	637	257.0	1241.7
P	1094.9	1176.3	1232.0	1197.2	1157.0	725	223.1	1148.1
<b>TOTAL</b>	<b>1135.8</b>	<b>1218.2</b>	<b>1253.6</b>	<b>1255.6</b>	<b>1318.5</b>	<b>1472</b>	<b>246.1</b>	<b>1204.4</b>

"E"- CARCASE ALE ALTOR BOVINE FEMELE CU VÂRSTA DE 12 LUNI ȘI MAI MULT (VIȚELE)								
CONFORMAȚIE	PREȚ MEDIU (RON / 100 kg)					NUMĂR CARCASE	TOTAL	
	GRĂSIMI						GREUTATE MEDIE	PREȚ MEDIU (RON / 100 kg)
	1	2	3	4	5			
E	0.0	0.0	0.0	0.0	0.0	0	0.0	0.0
U	0.0	0.0	1445.8	1406.0	0.0	4	369.8	1437.2
R	1302.4	1340.9	1269.1	1373.3	0.0	34	266.5	1311.8
O	1259.5	1296.8	1344.8	1351.4	0.0	187	234.1	1302.5
P	1138.7	1204.8	1192.1	1219.0	0.0	139	199.1	1172.6
<b>TOTAL</b>	<b>1198.5</b>	<b>1273.9</b>	<b>1305.9</b>	<b>1321.7</b>	<b>0.0</b>	<b>364</b>	<b>225.3</b>	<b>1262.1</b>

"Z"- CARCASE DE BOVINE CU VÂRSTA CUPRINSĂ ÎNTRE 8 LUNI ȘI MAI PUȚIN DE 12 LUNI (TINERET BOVIN)								
CONFORMAȚIE	PREȚ MEDIU (RON / 100 kg)					NUMĂR CARCASE	TOTAL	
	GRĂSIMI						GREUTATE MEDIE	PREȚ MEDIU (RON / 100 kg)
	1	2	3	4	5			
E	0.0	0.0	0.0	0.0	0.0	0	0.0	0.0
U	0.0	1465.1	0.0	0.0	0.0	7	282.7	1465.1
R	1257.9	1453.0	1353.1	0.0	0.0	13	256.3	1370.1
O	1328.4	1418.1	1512.8	0.0	0.0	94	206.7	1380.8
P	1296.8	1338.4	1293.0	0.0	0.0	111	165.4	1303.3
<b>TOTAL</b>	<b>1307.1</b>	<b>1412.6</b>	<b>1464.6</b>	<b>0.0</b>	<b>0.0</b>	<b>225</b>	<b>191.5</b>	<b>1350.8</b>

TOATE CATEGORIILE								
CONFORMAȚIE	PREȚ MEDIU (RON / 100 kg)					NUMĂR CARCASE	TOTAL	
	GRĂSIMI						GREUTATE MEDIE	PREȚ MEDIU (RON / 100 kg)
	1	2	3	4	5			
E	0.0	0.0	0.0	0.0	0.0	0	0.0	0.0
U	1398.3	1423.2	1423.8	1210.2	1334.5	35	350.4	1369.3
R	1361.2	1433.7	1312.9	1389.9	1348.9	226	317.1	1366.4
O	1269.0	1298.7	1300.5	1278.5	1331.1	1198	250.7	1289.5
P	1144.7	1196.5	1227.5	1201.6	1157.0	1136	211.1	1173.2
<b>TOTAL</b>	<b>1204.7</b>	<b>1280.4</b>	<b>1289.3</b>	<b>1286.6</b>	<b>1318.5</b>	<b>2595</b>	<b>240.5</b>	<b>1255.2</b>



**Raport național parțial prețuri de piață carcase de bovine cu vârsta de 8 luni sau mai mult, la intrarea în abator conform grilei UE (\*)**

Săptămâna: 19

din: 07/05/18

până în 13/05/18

<b>"A"- CARCASE DE MASCULI NECASTRAȚI CU VÂRSTA CUPRINSĂ ÎNȚRE 12 LUNI ȘI MAI PUȚIN DE 24 DE LUNI (TĂURAȘI)</b>									
CONFORMAȚIE	PREȚ MEDIU (RON / 100 kg )					NUMĂR CARCASE	TOTAL		
	GRĂSIME						GREUTATE MEDIE	PREȚ MEDIU (RON / 100 kg )	
	1	2	3	4	5				
E	0.0	0.0	0.0	0.0	0.0	0	0.0	0.0	
U	1398.3	1438.2	1481.8	0.0	0.0	10	331.4	1436.4	
R	1423.9	1500.4	1400.3	0.0	0.0	50	321.6	1462.3	
O	1307.3	1405.8	1383.6	0.0	0.0	166	249.2	1354.8	
P	1229.0	1272.2	1283.0	0.0	0.0	86	193.9	1241.1	
<b>TOTAL</b>	<b>1298.2</b>	<b>1415.0</b>	<b>1405.3</b>	<b>0.0</b>	<b>0.0</b>	<b>312</b>	<b>248.2</b>	<b>1356.1</b>	

<b>"B"- CARCASE DE MASCULI NECASTRAȚI CU VÂRSTA DE 24 DE LUNI ȘI MAI MULT (TAURI)</b>									
CONFORMAȚIE	PREȚ MEDIU (RON / 100 kg )					NUMĂR CARCASE	TOTAL		
	GRĂSIME						GREUTATE MEDIE	PREȚ MEDIU (RON / 100 kg )	
	1	2	3	4	5				
E	0.0	0.0	0.0	0.0	0.0	0	0.0	0.0	
U	0.0	0.0	1506.0	0.0	0.0	1	572.9	1506.0	
R	1395.9	1519.5	1316.0	0.0	0.0	13	312.5	1466.4	
O	1346.6	1358.5	1294.7	0.0	0.0	43	255.5	1343.9	
P	1027.3	1112.3	0.0	0.0	0.0	38	205.3	1048.5	
<b>TOTAL</b>	<b>1200.7</b>	<b>1350.5</b>	<b>1347.4</b>	<b>0.0</b>	<b>0.0</b>	<b>95</b>	<b>246.6</b>	<b>1270.7</b>	

<b>"C"- CARCASE DE MASCULI CASTRAȚI CU VÂRSTA DE 12 LUNI ȘI MAI MULT (BOI)</b>									
CONFORMAȚIE	PREȚ MEDIU (RON / 100 kg )					NUMĂR CARCASE	TOTAL		
	GRĂSIME						GREUTATE MEDIE	PREȚ MEDIU (RON / 100 kg )	
	1	2	3	4	5				
E	0.0	0.0	0.0	0.0	0.0	0	0.0	0.0	
U	0.0	0.0	0.0	0.0	0.0	0	0.0	0.0	
R	1407.0	1406.0	0.0	0.0	0.0	2	470.4	1406.5	
O	1120.6	1180.6	1406.8	1356.0	0.0	11	451.6	1291.4	
P	1659.0	1097.0	0.0	0.0	0.0	2	219.5	1408.1	
<b>TOTAL</b>	<b>1286.8</b>	<b>1225.3</b>	<b>1406.8</b>	<b>1356.0</b>	<b>0.0</b>	<b>15</b>	<b>423.2</b>	<b>1316.5</b>	

<b>"D"- CARCASE DE FEMELE CARE AU FĂȚAT (VACI)</b>									
CONFORMAȚIE	PREȚ MEDIU (RON / 100 kg )					NUMĂR CARCASE	TOTAL		
	GRĂSIME						GREUTATE MEDIE	PREȚ MEDIU (RON / 100 kg )	
	1	2	3	4	5				
E	0.0	0.0	0.0	0.0	0.0	0	0.0	0.0	
U	0.0	1275.7	1320.5	1206.6	1334.5	10	359.8	1279.9	
R	1290.7	1279.1	1275.4	1344.3	1348.9	96	331.0	1294.1	
O	1210.7	1241.5	1258.3	1262.8	1331.1	600	252.4	1239.8	
P	1091.7	1170.0	1275.0	1282.5	0.0	642	213.7	1143.6	
<b>TOTAL</b>	<b>1135.2</b>	<b>1215.4</b>	<b>1267.2</b>	<b>1295.0</b>	<b>1338.7</b>	<b>1348</b>	<b>240.4</b>	<b>1204.8</b>	

<b>"E"- CARCASE ALE ALTOR BOVINE FEMELE CU VÂRSTA DE 12 LUNI ȘI MAI MULT (VIȚELE)</b>									
CONFORMAȚIE	PREȚ MEDIU (RON / 100 kg )					NUMĂR CARCASE	TOTAL		
	GRĂSIME						GREUTATE MEDIE	PREȚ MEDIU (RON / 100 kg )	
	1	2	3	4	5				
E	0.0	0.0	0.0	0.0	0.0	0	0.0	0.0	
U	0.0	0.0	1445.8	1406.0	0.0	4	369.8	1437.2	
R	1302.4	1342.7	1269.1	1373.3	0.0	33	268.4	1311.6	
O	1259.4	1295.8	1368.2	1375.8	0.0	157	233.7	1302.5	
P	1137.4	1204.5	1090.6	0.0	0.0	105	188.8	1156.9	
<b>TOTAL</b>	<b>1198.4</b>	<b>1277.5</b>	<b>1327.8</b>	<b>1377.3</b>	<b>0.0</b>	<b>299</b>	<b>223.6</b>	<b>1263.5</b>	

<b>"Z"- CARCASE DE BOVINE CU VÂRSTA CUPRINSĂ ÎNȚRE 8 LUNI ȘI MAI PUȚIN DE 12 LUNI (TINERET BOVIN)</b>									
CONFORMAȚIE	PREȚ MEDIU (RON / 100 kg )					NUMĂR CARCASE	TOTAL		
	GRĂSIME						GREUTATE MEDIE	PREȚ MEDIU (RON / 100 kg )	
	1	2	3	4	5				
E	0.0	0.0	0.0	0.0	0.0	0	0.0	0.0	
U	0.0	1465.1	0.0	0.0	0.0	7	282.7	1465.1	
R	1257.9	1436.2	1353.1	0.0	0.0	12	264.3	1358.0	
O	1333.2	1401.1	1342.0	0.0	0.0	65	206.7	1360.9	
P	1234.1	1315.2	0.0	0.0	0.0	71	162.3	1250.2	
<b>TOTAL</b>	<b>1277.1</b>	<b>1399.5</b>	<b>1347.4</b>	<b>0.0</b>	<b>0.0</b>	<b>155</b>	<b>194.3</b>	<b>1325.1</b>	

<b>TOATE CATEGORIILE</b>									
CONFORMAȚIE	PREȚ MEDIU (RON / 100 kg )					NUMĂR CARCASE	TOTAL		
	GRĂSIME						GREUTATE MEDIE	PREȚ MEDIU (RON / 100 kg )	
	1	2	3	4	5				
E	0.0	0.0	0.0	0.0	0.0	0	0.0	0.0	
U	1398.3	1423.2	1423.8	1252.1	1334.5	32	342.0	1393.9	
R	1361.1	1430.8	1290.5	1350.1	1348.9	206	315.0	1353.7	
O	1261.0	1287.6	1284.3	1289.5	1331.1	1042	248.5	1278.7	
P	1121.4	1183.9	1266.4	1282.5	0.0	944	204.9	1156.5	
<b>TOTAL</b>	<b>1191.0</b>	<b>1272.8</b>	<b>1287.8</b>	<b>1311.0</b>	<b>1338.7</b>	<b>2224</b>	<b>237.5</b>	<b>1245.5</b>	

(\*) Pentru calcularea prețurilor medii au fost luate în considerare doar bovinele cumparate de către abatoare