



Prețul de piață al bovinelor la intrarea în abator Săptămâna 18 (30 aprilie – 6 mai 2018)

SITUAȚIA CARCASELOR DE BOVINE CLASIFICATE ÎN FUNCȚIE DE PROVENIENȚA BOVINELOR SACRIFICATE ÎN SĂPTĂMÂNA 30 APRILIE - 6 MAI 2018

PROVENIENȚĂ BOVINE SACRIFICATE	CARCASE CLASIFICATE:						PREȚ FEZABIL CATEGORIILE:						
	BOVINE CU VÂRSTA:				TOTAL		A, B, C, D, E, Z				V		
	DE 8 LUNI SAU MAI MULT (A, B, C, D, E, Z)		MAI MICĂ DE 8 LUNI (V)				TOATE CLASELE		CLASELE CONFORM REGULAMENTULUI (UE) NR. 148 /2014		TOATE CLASELE		
	NUMĂR	%	NUMĂR	%	NUMĂR	%	NUMĂR	%	NUMĂR	%	NUMĂR	%	
CUMPĂRATE	2,099	49.0	65	1.5	2,164	50.5	2,026	47.3	844	19.7	49	1.1	
FERME PROPRII ALE ABATOARELOR	360	8.4	52	1.2	412	9.6	352	8.2	159	3.7	51	1.2	
PRESTĂRI SERVICII	PRODUCĂTORI	1,364	31.8	58	1.4	1,422	33.2	1,364	31.8	375	8.8	58	1.4
	COMERCIANȚI	256	6.0	30	0.7	286	6.7	198	4.6	33	0.8	27	0.6
TOTAL	4,079	95.2	205	4.8	4,284	100.0	3,940	92.0	1,411	32.9	185	4.3	

2,378 Carcase incluse în rapoartele naționale de prețuri de piață pentru carcasele de bovine cu vârsta de 8 luni sau mai mult
55.5% din total carcase clasificate

1,003 Carcase incluse în raportul național de prețuri de piață pentru Comisia Europeană
23.4% din total carcase clasificate

100 Carcase incluse în rapoartele naționale de prețuri de piață pentru carcasele de bovine cu vârsta mai mică de 8 luni (viței)
2.3% din total carcase clasificate

Factor general de ajustare pentru cheltuielile de transport a prețurilor raportate: 0.08 RON/kg carcasă caldă-2%

N.B. Diferențele dintre valorile de la paginile 2 și 7 pe de o parte și cele de la paginile 3 și 4 pe de altă parte, se explică prin ponderile diferite aplicate pentru calcularea prețurilor medii ponderate: ponderi "real time" (paginile 2 și 7) și, respectiv, ponderi calculate anual de Comisia Europeană, bazate pe "cifrele istorice" comunicate de statele membre privind distribuția în clasele SEUROP (paginile 3 și 4).



Prețul bovinelor din toate clasele de conformație și acoperire cu grăsime la intrarea în abator
în săptămâna 30 aprilie - 6 mai 2018

Categoria	Număr	Greutate în viu (kg)	Preț în viu (RON / 100 kg)	Greutate carcasă caldă-2% (kg)	Preț carcasă (RON / 100 kg)	Modificare preț vs săptămâna anterioară	
						În viu	Carcasă
"A" - TĂURAȘI	353	458.7	720.2	238.4	1,385.6	-0.48%	-0.64%
"B" - TAURI	107	585.1	723.8	304.3	1,391.6	2.29%	1.77%
"C" - BOI	18	646.9	657.3	326.5	1,302.5	47.00%	38.05%
"D" - VACI	1,354	507.5	576.8	241.8	1,210.6	0.37%	0.37%
"E" - VIȚELE	361	444.0	633.5	218.0	1,290.4	1.54%	1.84%
"Z" - TINERET BOVIN	185	357.6	659.8	179.7	1,313.4	-0.08%	0.73%
A + B + C + D + E + Z	2,378	483.5	618.5	236.3	1,265.5	1.41%	1.21%
"V" - VIȚEI	100	238.4	658.0	116.4	1,347.9	2.66%	4.26%



**Raport prețuri de piață din România versus prețuri de piață comunitare
conform Art.14.1 Regulamentul (CE) 1249/2008 modificat de Art.1.1 Regulamentul (UE) 148/2014**

Săptămâna: 18

din: 30/04/18

până în: 06/05/18

CATEGORIA	CLASA	PREȚ MEDIU			PREȚ RO /PREȚ COMUNITAR (%)
		ROMANIA		UE	
		RON / 100 kg	€ / 100 kg	€ / 100 kg	
Z	U2	0.00	0.00	439.87	
Z	U3	0.00	0.00	412.04	
Z	R2	1445.00	309.92	399.01	-22.33
Z	R3	1505.00	322.79	398.12	-18.92*
Z	O2	1347.01	288.90	345.24	-16.32
Z	O3	1367.70	293.34	344.60	-14.88
Z		1366.52	293.09	377.34	-22.33
A	U2	1486.27	318.77	401.47	-20.60
A	U3	0.00	0.00	393.72	
A	R2	1428.04	306.28	377.44	-18.85
A	R3	1530.93	328.35	379.54	-13.49*
A	O2	1426.53	305.96	346.51	-11.70
A	O3	1463.24	313.83	354.68	-11.52
A		1438.15	308.45	378.85	-18.58
B	R3	1467.38	314.72	342.87	-8.21
C	U2	0.00	0.00	419.28	
C	U3	0.00	0.00	419.86	
C	U4	0.00	0.00	422.13	
C	R3	1333.00	285.90	406.54	-29.67
C	R4	0.00	0.00	418.37	
C	O3	1208.00	259.09	378.96	-31.63
C	O4	1423.60	305.33	395.55	-22.81
C		1288.18	276.29	402.78	-31.40
D	R3	1229.93	263.79	346.98	-23.98
D	R4	1277.93	274.09	336.44	-18.53
D	O2	1241.11	266.19	285.06	-6.62
D	O3	1256.26	269.44	303.35	-11.18*
D	O4	1358.44	291.35	316.00	-7.80
D	P2	1167.81	250.47	253.18	-1.07
D	P3	1235.56	265.00	288.11	-8.02
D		1220.58	261.79	297.81	-12.09
E	U2	0.00	0.00	439.27	
E	U3	0.00	0.00	427.33	
E	R2	1340.40	287.49	386.44	-25.61
E	R3	1211.76	259.89	392.21	-33.74*
E	R4	1289.43	276.55	407.25	-32.09
E	O2	1338.25	287.02	318.55	-9.90
E	O3	1357.50	291.15	347.23	-16.15
E	O4	1328.81	285.00	385.29	-26.03
E		1333.06	285.91	394.31	-27.49
TOATE CATEGORIILE		1297.55	278.30	354.11	-21.41

* CATEGORIILE ȘI CLASE DE REFERINȚĂ ÎN UE28: Z3, AR3, CR3, DO3 ȘI ER3



**CARCASE DE CARCASE DE BOVINE CU VÂRSTA DE 8 LUNI SAU MAI MULT LA INTRAREA ÎN ABATOR
CONFORM ART.14.1 REGULAMENTUL (CE) 1249/2008 MODIFICAT DE ART.1.1 REGULAMENTUL (UE) 148/2014**

Cotații naționale (RON / 100 kg)	SĂPT 18 / 2018	VARIAȚIE		
		1 SĂPT	1 AN	Medie 5 ani (13 - 17)
Tăurași "A"	1,438.15	1.32%	22.78%	21.97%
Vaci "D"	1,220.58	-0.20%	33.49%	26.76%
Vițele "E"	1,333.06	2.48%	23.62%	20.96%

Prețuri medii europene (€ / 100 kg)	SĂPT 18 / 2018			VARIAȚIE					
				1 SĂPT			1 AN		
	A	D	E	A	D	E	A	D	E
Uniunea Europeană	378.85	297.81	394.31	-0.91%	-0.44%	-0.10%	2.29%	2.96%	1.29%
Franța	378.55	319.06	403.54	-0.52%	-0.09%	0.65%	0.37%	-3.40%	-1.48%
Germania	382.23	308.01	359.93	-1.46%	-0.66%	-0.63%	4.55%	5.91%	4.55%
Italia	403.12	272.10	452.64	-2.86%	-2.54%	-1.48%	0.44%	10.27%	2.59%
Marea Britanie	392.56	313.83	415.78	-0.06%	-0.83%	-0.29%	0.05%	2.75%	-0.61%
Olanda	359.60	284.19	259.73	0.55%	-0.57%	-3.38%	26.27%	12.86%	15.08%
Polonia	336.39	286.60	320.21	-0.05%	-0.33%	0.35%	5.07%	8.77%	5.59%
România	308.45	261.79	285.91	1.18%	-0.35%	2.34%	19.66%	30.10%	20.48%
Ungaria	246.05	202.70	232.93	5.57%	-3.41%	5.15%	-4.59%	11.35%	3.30%

PREȚ MEDIU PONDERAT LA INTRAREA ÎN ABATOR - CARCASE DE TĂURAȘI (A)

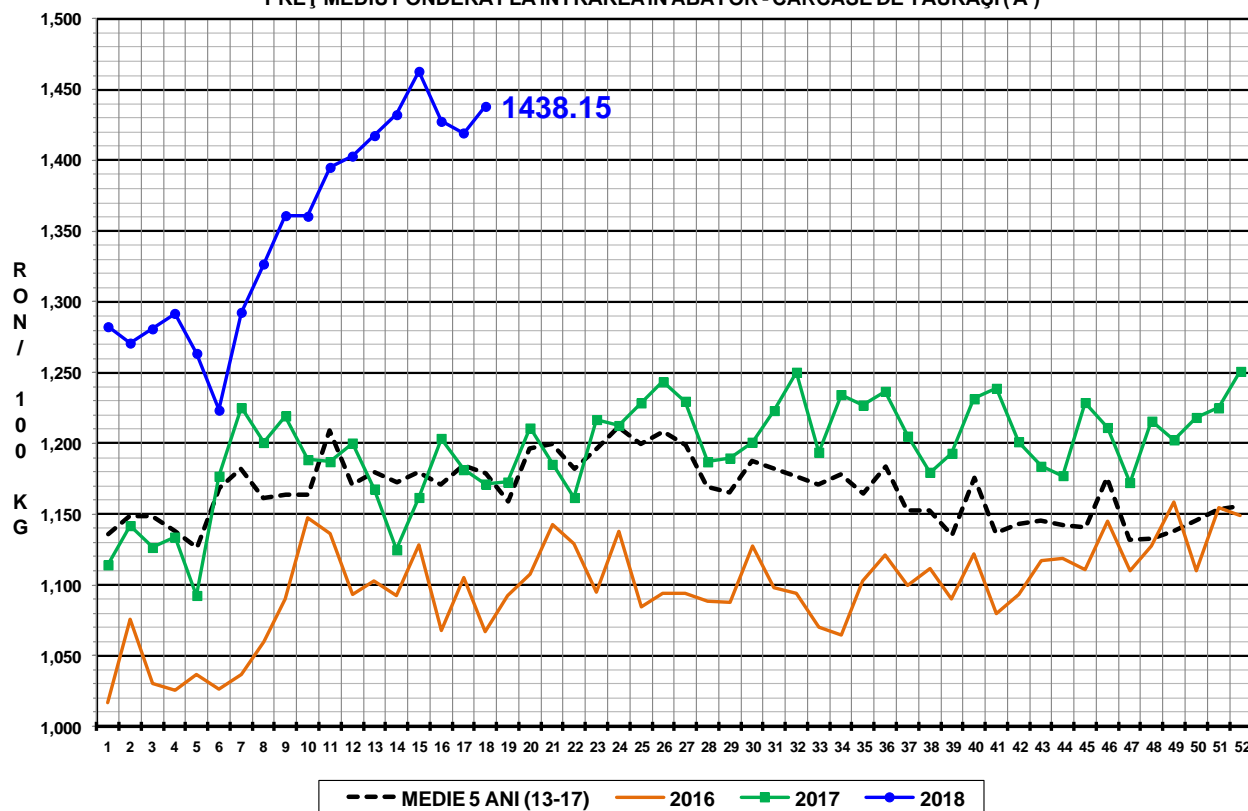

PREȚ MEDIU PONDERAT LA INTRAREA ÎN ABATOR - CARCASE DE VACI (D)

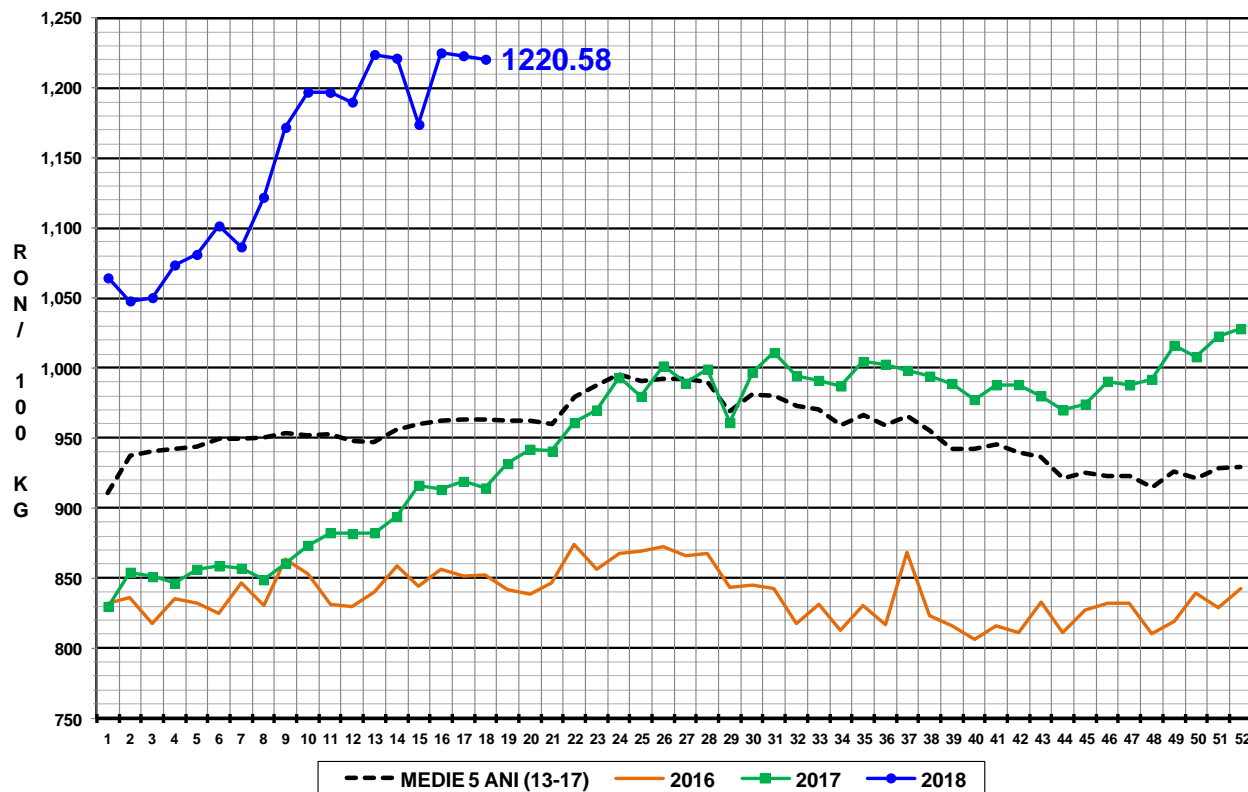

PREȚ MEDIU PONDERAT LA INTRAREA ÎN ABATOR - CARCASE DE VIȚELE (E)

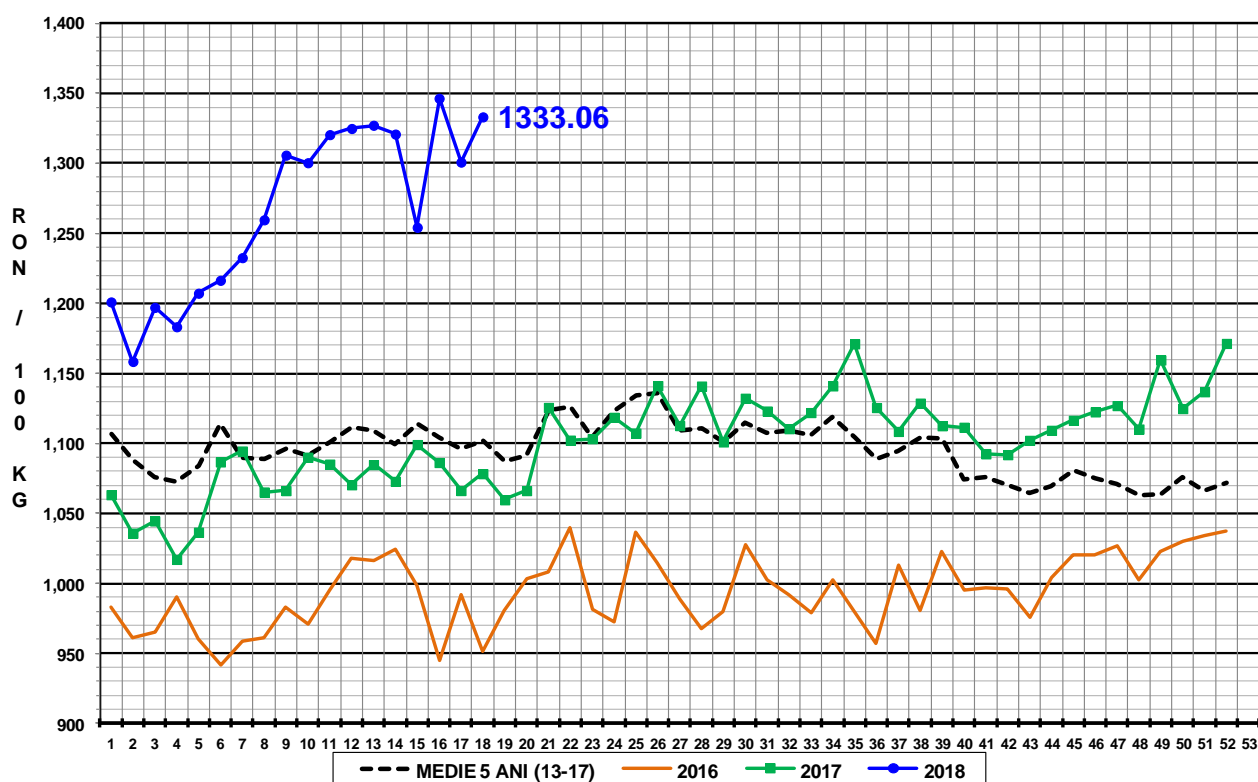



Raport național prețuri de piață carcase de bovine cu vârsta de 8 luni sau mai mult, la intrarea în abator conform grilei UE

Săptămâna: 18

din: 30/04/18

până în 06/05/18

"A"- CARCASE DE MASCULI NECASTRAȚI CU VÂRSTA CUPRINSĂ ÎNTRE 12 LUNI ȘI MAI PUȚIN DE 24 DE LUNI (TĂURAȘI)								
CONFORMAȚIE	PREȚ MEDIU (RON / 100 kg)					NUMĂR CARCASE	TOTAL	
	GRĂSIMI						GREUTATE MEDIE	PREȚ MEDIU (RON / 100 kg)
	1	2	3	4	5			
E	0.0	0.0	0.0	0.0	0.0	0	0.0	0.0
U	1480.1	1486.3	0.0	0.0	0.0	4	364.1	1482.9
R	1443.8	1428.0	1530.9	1518.0	0.0	41	315.4	1474.0
O	1331.7	1426.5	1463.2	1545.0	0.0	187	252.3	1382.7
P	1341.0	1320.0	1358.0	0.0	0.0	121	186.7	1334.9
TOTAL	1350.1	1403.3	1495.9	1532.1	0.0	353	238.4	1385.6

"B"- CARCASE DE MASCULI NECASTRAȚI CU VÂRSTA DE 24 DE LUNI ȘI MAI MULT (TAURI)								
CONFORMAȚIE	PREȚ MEDIU (RON / 100 kg)					NUMĂR CARCASE	TOTAL	
	GRĂSIMI						GREUTATE MEDIE	PREȚ MEDIU (RON / 100 kg)
	1	2	3	4	5			
E	0.0	1608.0	0.0	0.0	0.0	1	594.9	1608.0
U	1291.5	1358.0	0.0	1348.0	0.0	4	462.8	1320.8
R	1427.6	1496.0	1467.4	1505.4	0.0	29	351.5	1467.6
O	1306.4	1402.5	1331.4	1480.6	0.0	52	297.1	1363.5
P	1343.1	1174.3	0.0	0.0	0.0	21	213.1	1315.9
TOTAL	1343.1	1420.9	1421.4	1456.6	0.0	107	304.3	1391.6

"C"- CARCASE DE MASCULI CASTRAȚI CU VÂRSTA DE 12 LUNI ȘI MAI MULT (BOI)								
CONFORMAȚIE	PREȚ MEDIU (RON / 100 kg)					NUMĂR CARCASE	TOTAL	
	GRĂSIMI						GREUTATE MEDIE	PREȚ MEDIU (RON / 100 kg)
	1	2	3	4	5			
E	0.0	0.0	0.0	0.0	0.0	0	0.0	0.0
U	0.0	0.0	0.0	0.0	0.0	0	0.0	0.0
R	0.0	1286.2	1333.0	0.0	0.0	3	447.5	1304.7
O	0.0	1381.1	1208.0	1423.6	1408.0	8	400.0	1382.9
P	1107.4	0.0	0.0	0.0	0.0	7	190.7	1107.4
TOTAL	1107.4	1346.5	1289.4	1423.6	1408.0	18	326.5	1302.4

"D"- CARCASE DE FEMELE CARE AU FĂTAT (VACI)								
CONFORMAȚIE	PREȚ MEDIU (RON / 100 kg)					NUMĂR CARCASE	TOTAL	
	GRĂSIMI						GREUTATE MEDIE	PREȚ MEDIU (RON / 100 kg)
	1	2	3	4	5			
E	0.0	0.0	0.0	0.0	0.0	0	0.0	0.0
U	0.0	1208.0	1226.0	1306.8	1307.0	14	435.8	1293.9
R	1301.9	1256.3	1229.9	1277.9	1368.7	94	322.2	1254.9
O	1276.3	1241.1	1256.3	1358.4	1273.7	548	255.7	1258.4
P	1109.1	1167.8	1235.6	1308.8	1467.0	698	216.2	1153.9
TOTAL	1168.7	1210.7	1246.6	1312.2	1343.0	1354	241.8	1210.6

"E"- CARCASE ALE ALTOR BOVINE FEMELE CU VÂRSTA DE 12 LUNI ȘI MAI MULT (VIȚELE)								
CONFORMAȚIE	PREȚ MEDIU (RON / 100 kg)					NUMĂR CARCASE	TOTAL	
	GRĂSIMI						GREUTATE MEDIE	PREȚ MEDIU (RON / 100 kg)
	1	2	3	4	5			
E	0.0	0.0	0.0	0.0	0.0	0	0.0	0.0
U	1306.0	0.0	0.0	1406.0	0.0	2	300.9	1367.9
R	1324.2	1340.4	1211.8	1289.4	1308.0	35	275.8	1295.7
O	1212.3	1338.3	1357.5	1328.8	0.0	177	239.6	1313.4
P	1209.0	1343.2	1192.0	0.0	0.0	147	177.1	1249.3
TOTAL	1222.9	1339.8	1309.5	1320.7	1308.0	361	218.0	1290.4

"Z"- CARCASE DE BOVINE CU VÂRSTA CUPRINSĂ ÎNTRE 8 LUNI ȘI MAI PUȚIN DE 12 LUNI (TINERET BOVIN)								
CONFORMAȚIE	PREȚ MEDIU (RON / 100 kg)					NUMĂR CARCASE	TOTAL	
	GRĂSIMI						GREUTATE MEDIE	PREȚ MEDIU (RON / 100 kg)
	1	2	3	4	5			
E	0.0	0.0	0.0	0.0	0.0	0	0.0	0.0
U	0.0	0.0	0.0	0.0	0.0	0	0.0	0.0
R	1248.4	1445.0	1505.0	0.0	0.0	6	197.9	1327.2
O	1306.9	1347.0	1367.7	0.0	0.0	72	200.4	1328.2
P	1320.0	1244.1	0.0	0.0	0.0	107	164.7	1300.2
TOTAL	1312.9	1306.1	1397.7	0.0	0.0	185	179.7	1313.4

TOATE CATEGORIILE								
CONFORMAȚIE	PREȚ MEDIU (RON / 100 kg)					NUMĂR CARCASE	TOTAL	
	GRĂSIMI						GREUTATE MEDIE	PREȚ MEDIU (RON / 100 kg)
	1	2	3	4	5			
E	0.0	1608.0	0.0	0.0	0.0	1	594.9	1608.0
U	1369.4	1366.5	1226.0	1316.8	1307.0	24	417.1	1330.8
R	1377.6	1330.8	1326.6	1323.5	1349.3	208	315.4	1339.5
O	1289.3	1310.0	1290.6	1367.9	1333.0	1044	251.7	1301.1
P	1179.7	1207.6	1232.1	1308.8	1467.0	1101	202.5	1197.9
TOTAL	1235.2	1277.5	1287.3	1332.5	1350.6	2378	236.3	1265.5



Raport național parțial prețuri de piață carcase de bovine cu vârsta de 8 luni sau mai mult, la intrarea în abator conform grilei UE (*)

Săptămâna: 18

din: 30/04/18

până în 06/05/18

"A"- CARCASE DE MASCULI NECASTRAȚI CU VÂRSTA CUPRINSĂ ÎNTRE 12 LUNI ȘI MAI PUȚIN DE 24 DE LUNI (TĂURAȘI)								
CONFORMAȚIE	PREȚ MEDIU (RON / 100 kg)					NUMĂR CARCASE	TOTAL	
	GRĂSIMI						GREUTATE MEDIE	PREȚ MEDIU (RON / 100 kg)
	1	2	3	4	5			
E	0.0	0.0	0.0	0.0	0.0	0	0.0	0.0
U	1480.1	1486.3	0.0	0.0	0.0	4	364.1	1482.9
R	1443.8	1428.0	1544.0	0.0	0.0	35	312.8	1467.8
O	1317.6	1440.6	1398.3	0.0	0.0	136	249.5	1369.2
P	1335.6	1338.5	1358.0	0.0	0.0	102	182.5	1336.7
TOTAL	1344.1	1416.6	1485.8	0.0	0.0	277	234.5	1379.1

"B"- CARCASE DE MASCULI NECASTRAȚI CU VÂRSTA DE 24 DE LUNI ȘI MAI MULT (TAURI)								
CONFORMAȚIE	PREȚ MEDIU (RON / 100 kg)					NUMĂR CARCASE	TOTAL	
	GRĂSIMI						GREUTATE MEDIE	PREȚ MEDIU (RON / 100 kg)
	1	2	3	4	5			
E	0.0	1608.0	0.0	0.0	0.0	1	594.9	1608.0
U	1291.5	1358.0	0.0	1348.0	0.0	4	462.8	1320.8
R	1419.6	1496.0	1437.8	1438.0	0.0	25	344.2	1453.5
O	1301.9	1406.1	1317.9	1480.6	0.0	47	293.5	1362.0
P	1343.1	1174.3	0.0	0.0	0.0	21	213.1	1315.9
TOTAL	1337.8	1424.5	1397.0	1424.2	0.0	98	299.2	1384.2

"C"- CARCASE DE MASCULI CASTRAȚI CU VÂRSTA DE 12 LUNI ȘI MAI MULT (BOI)								
CONFORMAȚIE	PREȚ MEDIU (RON / 100 kg)					NUMĂR CARCASE	TOTAL	
	GRĂSIMI						GREUTATE MEDIE	PREȚ MEDIU (RON / 100 kg)
	1	2	3	4	5			
E	0.0	0.0	0.0	0.0	0.0	0	0.0	0.0
U	0.0	0.0	0.0	0.0	0.0	0	0.0	0.0
R	0.0	1286.2	1333.0	0.0	0.0	3	447.5	1304.7
O	0.0	1381.1	1208.0	1423.6	1408.0	8	400.0	1382.9
P	1107.4	0.0	0.0	0.0	0.0	7	190.7	1107.4
TOTAL	1107.4	1346.5	1289.4	1423.6	1408.0	18	326.5	1302.4

"D"- CARCASE DE FEMELE CARE AU FĂTAT (VACI)								
CONFORMAȚIE	PREȚ MEDIU (RON / 100 kg)					NUMĂR CARCASE	TOTAL	
	GRĂSIMI						GREUTATE MEDIE	PREȚ MEDIU (RON / 100 kg)
	1	2	3	4	5			
E	0.0	0.0	0.0	0.0	0.0	0	0.0	0.0
U	0.0	1208.0	1226.0	1294.7	1307.0	13	439.2	1283.6
R	1301.9	1256.3	1219.5	1277.9	1368.7	85	321.2	1253.9
O	1276.3	1240.7	1255.1	1358.4	1408.0	534	254.8	1258.3
P	1104.9	1171.9	1277.1	1331.2	1467.0	587	213.6	1157.2
TOTAL	1172.5	1215.1	1253.7	1317.8	1380.5	1219	241.6	1215.3

"E"- CARCASE ALE ALTOR BOVINE FEMELE CU VÂRSTA DE 12 LUNI ȘI MAI MULT (VIȚELE)								
CONFORMAȚIE	PREȚ MEDIU (RON / 100 kg)					NUMĂR CARCASE	TOTAL	
	GRĂSIMI						GREUTATE MEDIE	PREȚ MEDIU (RON / 100 kg)
	1	2	3	4	5			
E	0.0	0.0	0.0	0.0	0.0	0	0.0	0.0
U	1306.0	0.0	0.0	1406.0	0.0	2	300.9	1367.9
R	1324.2	1340.4	1163.4	1264.3	1308.0	31	272.3	1289.0
O	1210.7	1334.2	1429.4	1525.8	0.0	139	228.7	1323.3
P	1191.6	1265.0	1226.4	0.0	0.0	117	172.4	1211.9
TOTAL	1213.9	1319.0	1363.9	1388.8	1308.0	289	211.1	1282.1

"Z"- CARCASE DE BOVINE CU VÂRSTA CUPRINSĂ ÎNTRE 8 LUNI ȘI MAI PUȚIN DE 12 LUNI (TINERET BOVIN)								
CONFORMAȚIE	PREȚ MEDIU (RON / 100 kg)					NUMĂR CARCASE	TOTAL	
	GRĂSIMI						GREUTATE MEDIE	PREȚ MEDIU (RON / 100 kg)
	1	2	3	4	5			
E	0.0	0.0	0.0	0.0	0.0	0	0.0	0.0
U	0.0	0.0	0.0	0.0	0.0	0	0.0	0.0
R	1248.4	1445.0	1505.0	0.0	0.0	6	197.9	1327.2
O	1314.6	1363.2	1411.6	0.0	0.0	61	201.4	1341.4
P	1284.7	1228.6	0.0	0.0	0.0	58	165.4	1267.8
TOTAL	1296.1	1319.6	1437.2	0.0	0.0	125	184.5	1310.1

TOATE CATEGORIILE								
CONFORMAȚIE	PREȚ MEDIU (RON / 100 kg)					NUMĂR CARCASE	TOTAL	
	GRĂSIMI						GREUTATE MEDIE	PREȚ MEDIU (RON / 100 kg)
	1	2	3	4	5			
E	0.0	1608.0	0.0	0.0	0.0	1	594.9	1608.0
U	1369.4	1366.5	1226.0	1307.5	1307.0	23	418.2	1326.2
R	1374.8	1330.8	1309.4	1287.6	1349.3	185	312.6	1331.9
O	1283.5	1303.9	1283.3	1411.4	1408.0	925	249.8	1295.9
P	1167.0	1198.7	1276.5	1331.2	1467.0	892	201.3	1191.5
TOTAL	1229.9	1274.8	1287.5	1337.8	1376.7	2026	236.3	1262.0

(*) Pentru calcularea prețurilor medii au fost luate în considerare doar bovinele cumparate de către abatoare