



Prețul de piață al bovinelor la intrarea în abator Săptămâna 17 (23 – 29 aprilie 2018)

SITUAȚIA CARCASELOR DE BOVINE CLASIFICATE ÎN FUNCȚIE DE PROVENIENȚA BOVINELOR SACRIFICATE IN SĂPTĂMÂNA 23 - 29 APRILIE 2018

PROVENIENȚĂ BOVINE SACRIFICATE	CARCASE CLASIFICATE:						PREȚ FEZABIL CATEGORIILE:						
	BOVINE CU VÂRSTA:				TOTAL		A, B, C, D, E, Z				V		
	DE 8 LUNI SAU MAI MULT (A, B, C, D, E, Z)		MAI MICĂ DE 8 LUNI (V)				TOATE CLASELE		CLASELE CONFORM REGULAMENTULUI (UE) NR. 148 /2014		TOATE CLASELE		
	NUMĂR	%	NUMĂR	%	NUMĂR	%	NUMĂR	%	NUMĂR	%	NUMĂR	%	
CUMPĂRATE	2,478	53.5	70	1.5	2,548	55.0	2,296	49.6	1,001	21.6	53	1.1	
FERME PROPRII ALE ABATOARELOR	443	9.6	1	0.0	444	9.6	440	9.5	179	3.9	1	0.0	
PRESTĂRI SERVICII	PRODUCĂTORI	1,316	28.4	61	1.3	1,377	29.7	1,312	28.3	361	7.8	60	1.3
	COMERCIANȚI	252	5.4	8	0.2	260	5.6	221	4.8	54	1.2	7	0.2
TOTAL	4,489	97.0	140	3.0	4,629	100.0	4,269	92.2	1,595	34.5	121	2.6	

2,736 Carcase incluse în rapoartele naționale de prețuri de piață pentru carcasele de bovine cu vârsta de 8 luni sau mai mult
59.1% din total carcase clasificate

1,180 Carcase incluse în raportul național de prețuri de piață pentru Comisia Europeană
25.5% din total carcase clasificate

54 Carcase incluse în rapoartele naționale de prețuri de piață pentru carcasele de bovine cu vârsta mai mică de 8 luni (viței)
1.1% din total carcase clasificate

Factor general de ajustare pentru cheltuielile de transport a prețurilor raportate: 0.08 RON/kg carcasă caldă-2%

N.B. Diferențele dintre valorile de la paginile 2 și 7 pe de o parte și cele de la paginile 3 și 4 pe de altă parte, se explică prin ponderile diferite aplicate pentru calcularea prețurilor medii ponderate: ponderi "real time" (paginile 2 și 7) și, respectiv, ponderi calculate anual de Comisia Europeană, bazate pe "cifrele istorice" comunicate de statele membre privind distribuția în clasele SEUROP (paginile 3 și 4).



Prețul bovinelor din toate clasele de conformație și acoperire cu grăsime la intrarea în abator
în săptămâna 23 - 29 aprilie 2018

Categoria	Număr	Greutate în viu (kg)	Preț în viu (RON / 100 kg)	Greutate carcasă caldă-2% (kg)	Preț carcasă (RON / 100 kg)	Modificare preț vs săptămâna anterioară	
						În viu	Carcasă
"A" - TĂURAȘI	376	472.6	723.6	245.2	1,394.6	0.74%	0.53%
"B" - TAURI	121	599.2	707.5	310.1	1,367.5	2.87%	0.42%
"C" - BOI	29	783.0	447.2	371.1	943.5	-18.41%	-18.13%
"D" - VACI	1,630	520.8	574.7	248.1	1,206.1	-0.80%	-0.29%
"E" - VIȚELE	360	459.1	623.9	226.0	1,267.1	-2.46%	-1.89%
"Z" - TINERET BOVIN	220	360.5	660.3	182.5	1,303.9	2.67%	2.23%
A + B + C + D + E + Z	2,736	499.4	609.9	243.6	1,250.3	-1.49%	-0.97%
"V" - VIȚEI	54	239.3	640.9	118.7	1,292.8	2.25%	2.82%



**Raport prețuri de piață din România versus prețuri de piață comunitare
conform Art.14.1 Regulamentul (CE) 1249/2008 modificat de Art.1.1 Regulamentul (UE) 148/2014**

Săptămâna: 17

din: 23/04/18

până în: 29/04/18

CATEGORIA	CLASA	PREȚ MEDIU			PREȚ RO /PREȚ COMUNITAR (%)
		ROMANIA		UE	
		RON / 100 kg	€ / 100 kg	€ / 100 kg	
Z	U2	1273.31	273.48	435.85	-37.25
Z	U3	0.00	0.00	414.84	
Z	R2	1384.48	297.36	397.93	-25.27
Z	R3	1359.16	291.92	395.61	-26.21 *
Z	O2	1310.35	281.44	347.53	-19.02
Z	O3	1364.29	293.02	346.03	-15.32
Z		1326.89	284.99	377.49	-24.5
<hr/>					
A	U2	1450.32	311.50	407.75	-23.61
A	U3	1456.00	312.72	397.26	-21.28
A	R2	1422.75	305.58	380.31	-19.65
A	R3	1450.92	311.63	382.34	-18.49 *
A	O2	1426.61	306.41	347.85	-11.91
A	O3	1351.69	290.32	357.13	-18.71
A		1419.35	304.85	382.33	-20.27
<hr/>					
B	R3	1317.95	283.07	343.60	-17.62
<hr/>					
C	U2	0.00	0.00	417.67	
C	U3	0.00	0.00	421.54	
C	U4	0.00	0.00	423.79	
C	R3	1090.48	234.21	406.89	-42.44
C	R4	0.00	0.00	418.28	
C	O3	1024.39	220.02	377.81	-41.76
C	O4	0.00	0.00	396.47	
C		1062.80	228.27	402.91	-43.34
<hr/>					
D	R3	1237.74	265.84	348.55	-23.73
D	R4	1213.52	260.64	336.23	-22.48
D	O2	1236.07	265.48	284.62	-6.72
D	O3	1234.73	265.20	304.12	-12.80 *
D	O4	1254.37	269.42	315.09	-14.49
D	P2	1207.03	259.25	254.53	1.85
D	P3	1196.97	257.09	287.79	-10.67
D		1223.08	262.69	299.13	-12.18
<hr/>					
E	U2	0.00	0.00	445.51	
E	U3	1455.00	312.51	428.77	-27.11
E	R2	1345.61	289.01	386.11	-25.15
E	R3	1399.16	300.51	391.68	-23.28 *
E	R4	1455.00	312.51	406.74	-23.17
E	O2	1266.09	271.93	317.32	-14.30
E	O3	1317.40	282.95	347.46	-18.57
E	O4	1358.41	291.76	384.36	-24.09
E		1300.80	279.39	394.68	-29.21
TOATE CATEGORIILE		1273.17	273.45	355.63	-23.11

* CATEGORII ȘI CLASE DE REFERINȚĂ ÎN UE28: Z3, AR3, CR3, DO3 ȘI ER3



**CARCASE DE CARCASE DE BOVINE CU VÂRSTA DE 8 LUNI SAU MAI MULT LA INTRAREA ÎN ABATOR
CONFORM ART.14.1 REGULAMENTUL (CE) 1249/2008 MODIFICAT DE ART.1.1 REGULAMENTUL (UE) 148/2014**

Cotații naționale (RON / 100 kg)	SĂPT 17 / 2018	VARIAȚIE		
		1 SĂPT	1 AN	Medie 5 ani (13 - 17)
Tăurași "A"	1,419.35	-0.58%	20.14%	19.81%
Vaci "D"	1,223.08	-0.16%	33.08%	26.93%
Vițele "E"	1,300.80	-3.38%	21.99%	18.66%

Prețuri medii europene (€ / 100 kg)	SĂPT 17 / 2018			VARIAȚIE					
				1 SĂPT			1 AN		
	A	D	E	A	D	E	A	D	E
Uniunea Europeană	382.33	299.13	394.68	-0.67%	0.16%	0.12%	3.22%	4.06%	1.96%
Franța	380.52	319.35	400.94	-0.63%	0.98%	-0.41%	0.93%	-2.99%	-1.62%
Germania	387.89	310.05	362.19	-2.14%	-1.02%	-0.21%	6.19%	7.10%	5.55%
Italia	414.98	279.21	459.44	2.08%	0.33%	1.31%	2.74%	13.19%	4.24%
Marea Britanie	392.81	316.46	417.01	-0.82%	-0.41%	-0.45%	0.58%	4.35%	0.18%
Olanda	357.65	285.82	268.82	0.28%	0.56%	13.25%	25.58%	13.50%	19.11%
Polonia	336.57	287.56	319.11	-0.94%	-0.94%	-0.94%	5.62%	10.35%	6.99%
România	304.85	262.69	279.39	-0.59%	-0.18%	-3.40%	16.96%	29.57%	18.77%
Ungaria	233.07	209.84	221.52	-10.76%	-0.13%	-1.20%	-9.21%	14.84%	6.28%

PREȚ MEDIU PONDERAT LA INTRAREA ÎN ABATOR - CARCASE DE TĂURAȘI (A)

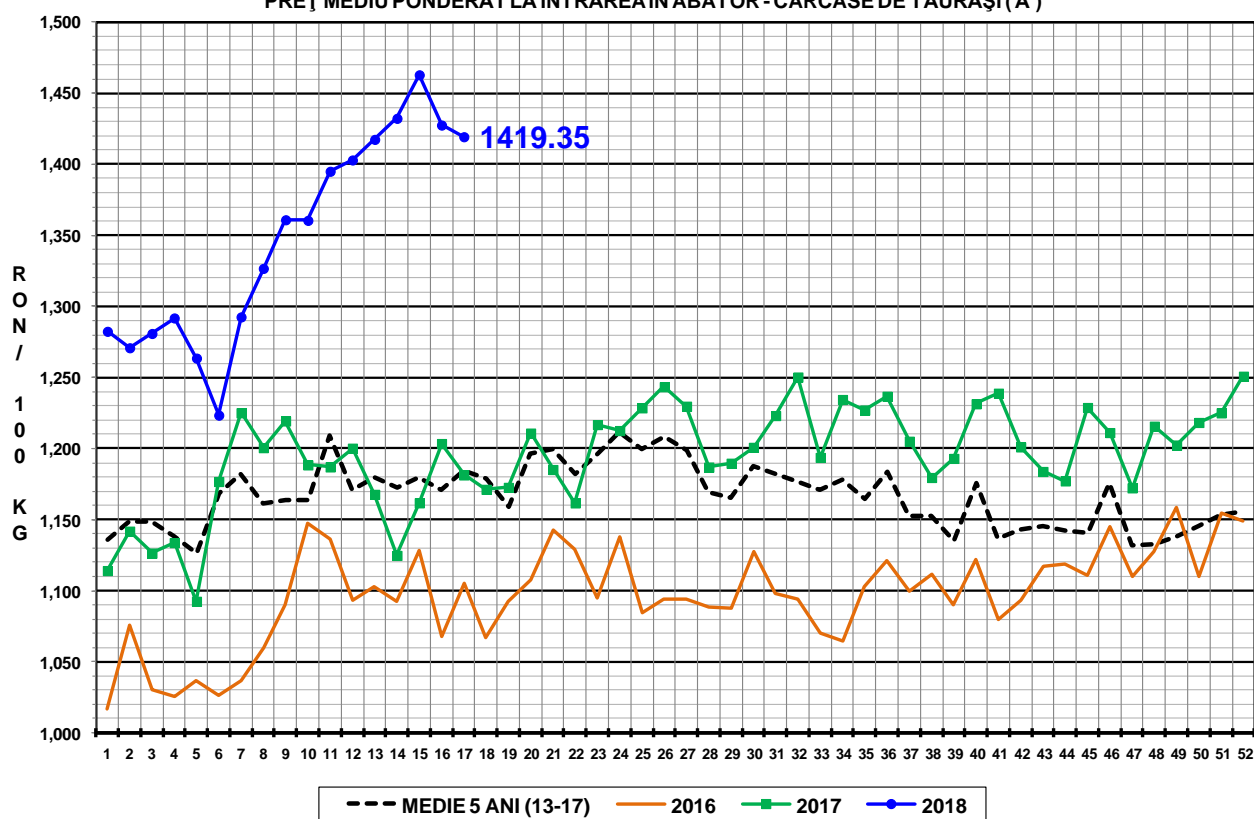

PREȚ MEDIU PONDERAT LA INTRAREA ÎN ABATOR - CARCASE DE VACI (D)

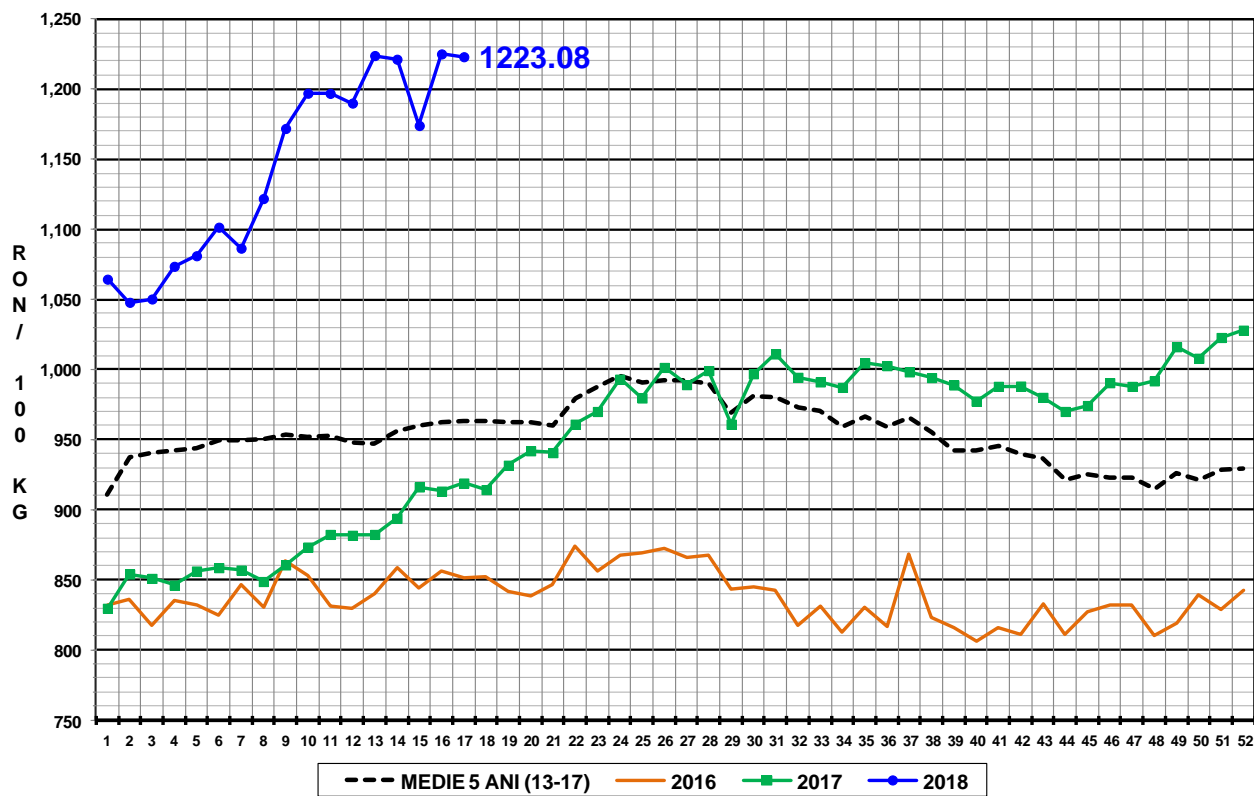

PREȚ MEDIU PONDERAT LA INTRAREA ÎN ABATOR - CARCASE DE VIȚELE (E)

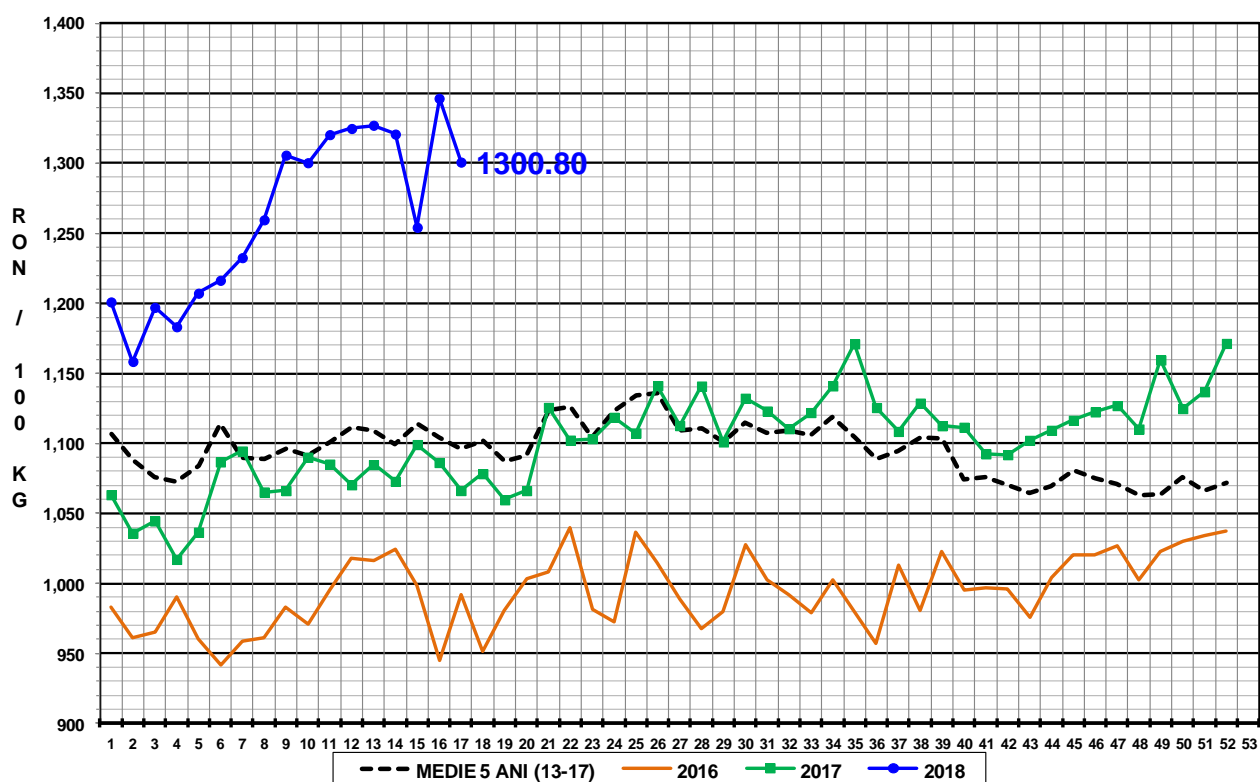



Raport național prețuri de piață carcase de bovine cu vârsta de 8 luni sau mai mult, la intrarea în abator conform grilei UE

Săptămâna: 17

din: 23/04/18

până în 29/04/18

"A"- CARCASE DE MASCULI NECASTRĂȚI CU VÂRSTA CUPRINSĂ ÎNȚRE 12 LUNI ȘI MAI PUȚIN DE 24 DE LUNI (TĂURAȘI)								
CONFORMAȚIE	PREȚ MEDIU (RON / 100 kg)					NUMĂR CARCASE	TOTAL	
	GRĂSIMI						GREUTATE MEDIE	PREȚ MEDIU (RON / 100 kg)
	1	2	3	4	5			
E	0.0	0.0	0.0	0.0	0.0	0	0.0	0.0
U	1490.5	1450.3	1456.0	1227.7	0.0	10	394.7	1416.5
R	1401.9	1422.8	1450.9	0.0	0.0	50	331.5	1423.8
O	1379.9	1426.6	1351.7	0.0	0.0	180	254.4	1394.8
P	1362.3	1400.5	1203.0	0.0	0.0	136	190.4	1372.0
TOTAL	1378.8	1420.5	1407.2	1227.7	0.0	376	245.2	1394.6

"B"- CARCASE DE MASCULI NECASTRĂȚI CU VÂRSTA DE 24 DE LUNI ȘI MAI MULT (TAURI)								
CONFORMAȚIE	PREȚ MEDIU (RON / 100 kg)					NUMĂR CARCASE	TOTAL	
	GRĂSIMI						GREUTATE MEDIE	PREȚ MEDIU (RON / 100 kg)
	1	2	3	4	5			
E	0.0	0.0	0.0	0.0	0.0	0	0.0	0.0
U	1475.2	1508.0	0.0	1284.7	0.0	7	474.9	1422.1
R	1393.1	1402.7	1317.9	1248.0	0.0	41	376.1	1360.9
O	1309.6	1402.1	1367.2	1272.0	0.0	49	278.5	1355.4
P	1421.7	1338.2	1246.6	0.0	0.0	24	213.4	1384.0
TOTAL	1377.9	1402.5	1317.9	1269.3	0.0	121	310.1	1367.4

"C"- CARCASE DE MASCULI CASTRAȚI CU VÂRSTA DE 12 LUNI ȘI MAI MULT (BOI)								
CONFORMAȚIE	PREȚ MEDIU (RON / 100 kg)					NUMĂR CARCASE	TOTAL	
	GRĂSIMI						GREUTATE MEDIE	PREȚ MEDIU (RON / 100 kg)
	1	2	3	4	5			
E	0.0	0.0	0.0	0.0	0.0	0	0.0	0.0
U	0.0	0.0	0.0	0.0	0.0	0	0.0	0.0
R	1313.0	1357.0	1090.5	0.0	0.0	5	451.1	1177.9
O	824.9	807.3	1024.4	0.0	0.0	16	371.0	882.5
P	937.5	837.8	0.0	0.0	0.0	8	321.2	878.7
TOTAL	907.2	881.9	1053.3	0.0	0.0	29	371.1	943.5

"D"- CARCASE DE FEMELE CARE AU FĂȚAT (VACI)								
CONFORMAȚIE	PREȚ MEDIU (RON / 100 kg)					NUMĂR CARCASE	TOTAL	
	GRĂSIMI						GREUTATE MEDIE	PREȚ MEDIU (RON / 100 kg)
	1	2	3	4	5			
E	0.0	0.0	0.0	0.0	0.0	0	0.0	0.0
U	0.0	1306.0	1365.8	1223.9	1382.1	10	390.9	1303.3
R	1265.0	1290.5	1237.7	1213.5	0.0	150	315.4	1257.9
O	1256.6	1236.1	1234.7	1254.4	1207.7	652	267.6	1242.1
P	1111.6	1207.0	1197.0	1203.4	0.0	818	218.5	1155.0
TOTAL	1161.7	1231.0	1227.6	1235.1	1249.2	1630	248.1	1206.1

"E"- CARCASE ALE ALTOR BOVINE FEMELE CU VÂRSTA DE 12 LUNI ȘI MAI MULT (VIȚELE)								
CONFORMAȚIE	PREȚ MEDIU (RON / 100 kg)					NUMĂR CARCASE	TOTAL	
	GRĂSIMI						GREUTATE MEDIE	PREȚ MEDIU (RON / 100 kg)
	1	2	3	4	5			
E	0.0	0.0	0.0	0.0	0.0	0	0.0	0.0
U	0.0	0.0	1455.0	1308.0	0.0	2	405.0	1384.9
R	1303.6	1345.6	1399.2	1455.0	0.0	24	282.1	1366.3
O	1251.0	1266.1	1317.4	1358.4	1454.2	188	239.5	1286.5
P	1189.8	1236.6	1217.4	1182.0	0.0	146	197.1	1210.1
TOTAL	1218.6	1262.1	1313.3	1346.9	1454.2	360	226.0	1267.1

"Z"- CARCASE DE BOVINE CU VÂRSTA CUPRINSĂ ÎNȚRE 8 LUNI ȘI MAI PUȚIN DE 12 LUNI (TINERET BOVIN)								
CONFORMAȚIE	PREȚ MEDIU (RON / 100 kg)					NUMĂR CARCASE	TOTAL	
	GRĂSIMI						GREUTATE MEDIE	PREȚ MEDIU (RON / 100 kg)
	1	2	3	4	5			
E	0.0	0.0	0.0	0.0	0.0	0	0.0	0.0
U	0.0	1273.3	0.0	0.0	0.0	2	331.7	1273.3
R	1299.2	1384.5	1359.2	0.0	0.0	16	247.2	1343.5
O	1300.6	1310.4	1364.3	0.0	0.0	72	210.4	1309.9
P	1293.4	1288.8	0.0	0.0	0.0	130	156.9	1292.7
TOTAL	1295.9	1310.0	1361.8	0.0	0.0	220	182.5	1303.9

TOATE CATEGORIILE								
CONFORMAȚIE	PREȚ MEDIU (RON / 100 kg)					NUMĂR CARCASE	TOTAL	
	GRĂSIMI						GREUTATE MEDIE	PREȚ MEDIU (RON / 100 kg)
	1	2	3	4	5			
E	0.0	0.0	0.0	0.0	0.0	0	0.0	0.0
U	1481.9	1400.3	1408.9	1248.3	1382.1	31	408.2	1373.5
R	1331.8	1343.8	1295.4	1225.0	0.0	286	322.7	1314.6
O	1288.1	1273.7	1253.9	1270.9	1252.5	1157	259.3	1273.6
P	1176.6	1226.5	1201.7	1202.2	0.0	1262	207.2	1195.1
TOTAL	1231.6	1268.5	1256.1	1249.0	1278.9	2736	243.6	1250.3



Raport național parțial prețuri de piață carcase de bovine cu vârsta de 8 luni sau mai mult, la intrarea în abator conform grilei UE (*)

Săptămâna: 17

din: 23/04/18

până în 29/04/18

"A"- CARCASE DE MASCULI NECASTRATI CU VÂRSTA CUPRINSĂ ÎNTRU 12 LUNI ȘI MAI PUȚIN DE 24 DE LUNI (TĂURAȘI)								
CONFORMAȚIE	PREȚ MEDIU (RON / 100 kg)					NUMĂR CARCASE	TOTAL	
	GRĂSIME						GREUTATE MEDIE	PREȚ MEDIU (RON / 100 kg)
	1	2	3	4	5			
E	0.0	0.0	0.0	0.0	0.0	0	0.0	0.0
U	1490.5	1450.3	0.0	1227.7	0.0	9	383.1	1410.8
R	1398.6	1429.9	1468.5	0.0	0.0	39	330.6	1429.3
O	1368.8	1439.2	1351.7	0.0	0.0	131	252.2	1395.6
P	1364.3	1414.2	1203.0	0.0	0.0	115	187.1	1378.6
TOTAL	1374.9	1431.2	1401.4	1227.7	0.0	294	241.1	1397.3

"B"- CARCASE DE MASCULI NECASTRATI CU VÂRSTA DE 24 DE LUNI ȘI MAI MULT (TAURI)								
CONFORMAȚIE	PREȚ MEDIU (RON / 100 kg)					NUMĂR CARCASE	TOTAL	
	GRĂSIME						GREUTATE MEDIE	PREȚ MEDIU (RON / 100 kg)
	1	2	3	4	5			
E	0.0	0.0	0.0	0.0	0.0	0	0.0	0.0
U	1475.2	1508.0	0.0	1373.0	0.0	6	478.8	1460.9
R	1393.1	1393.2	1390.6	1310.0	0.0	33	381.5	1389.8
O	1309.6	1403.3	1427.6	1272.0	0.0	47	278.6	1358.2
P	1421.7	1386.0	1246.6	0.0	0.0	23	213.0	1391.4
TOTAL	1377.9	1403.7	1375.5	1328.4	0.0	109	306.9	1383.8

"C"- CARCASE DE MASCULI CASTRAȚI CU VÂRSTA DE 12 LUNI ȘI MAI MULT (BOI)								
CONFORMAȚIE	PREȚ MEDIU (RON / 100 kg)					NUMĂR CARCASE	TOTAL	
	GRĂSIME						GREUTATE MEDIE	PREȚ MEDIU (RON / 100 kg)
	1	2	3	4	5			
E	0.0	0.0	0.0	0.0	0.0	0	0.0	0.0
U	0.0	0.0	0.0	0.0	0.0	0	0.0	0.0
R	1313.0	1357.0	1090.5	0.0	0.0	5	451.1	1177.9
O	824.9	807.3	1024.4	0.0	0.0	16	371.0	882.5
P	937.5	837.8	0.0	0.0	0.0	8	321.2	878.7
TOTAL	907.2	881.9	1053.3	0.0	0.0	29	371.1	943.5

"D"- CARCASE DE FEMELE CARE AU FĂTAT (VACI)								
CONFORMAȚIE	PREȚ MEDIU (RON / 100 kg)					NUMĂR CARCASE	TOTAL	
	GRĂSIME						GREUTATE MEDIE	PREȚ MEDIU (RON / 100 kg)
	1	2	3	4	5			
E	0.0	0.0	0.0	0.0	0.0	0	0.0	0.0
U	0.0	1306.0	1365.8	1204.4	0.0	7	365.3	1277.6
R	1265.0	1290.5	1243.5	1215.4	0.0	148	314.0	1260.6
O	1256.6	1238.5	1238.7	1295.5	1248.3	610	260.4	1247.6
P	1106.4	1218.6	1207.3	1418.0	0.0	649	211.9	1156.8
TOTAL	1165.9	1238.1	1236.4	1270.8	1248.3	1414	244.3	1213.4

"E"- CARCASE ALE ALTOR BOVINE FEMELE CU VÂRSTA DE 12 LUNI ȘI MAI MULT (VITELE)								
CONFORMAȚIE	PREȚ MEDIU (RON / 100 kg)					NUMĂR CARCASE	TOTAL	
	GRĂSIME						GREUTATE MEDIE	PREȚ MEDIU (RON / 100 kg)
	1	2	3	4	5			
E	0.0	0.0	0.0	0.0	0.0	0	0.0	0.0
U	0.0	0.0	1455.0	1308.0	0.0	2	405.0	1384.9
R	1303.6	1345.6	1399.2	1455.0	0.0	24	282.1	1366.3
O	1251.2	1275.8	1385.6	1457.2	1454.2	147	235.0	1303.0
P	1189.9	1252.9	1366.7	0.0	0.0	122	191.1	1218.5
TOTAL	1218.8	1274.3	1391.0	1435.2	1454.2	295	221.9	1280.4

"Z"- CARCASE DE BOVINE CU VÂRSTA CUPRINSĂ ÎNTRU 8 LUNI ȘI MAI PUȚIN DE 12 LUNI (TINERET BOVIN)								
CONFORMAȚIE	PREȚ MEDIU (RON / 100 kg)					NUMĂR CARCASE	TOTAL	
	GRĂSIME						GREUTATE MEDIE	PREȚ MEDIU (RON / 100 kg)
	1	2	3	4	5			
E	0.0	0.0	0.0	0.0	0.0	0	0.0	0.0
U	0.0	1273.3	0.0	0.0	0.0	2	331.7	1273.3
R	1299.2	1384.5	1359.2	0.0	0.0	16	247.2	1343.5
O	1297.9	1322.1	1386.0	0.0	0.0	61	213.5	1314.8
P	1291.8	1295.7	0.0	0.0	0.0	76	159.4	1292.6
TOTAL	1294.7	1320.3	1372.0	0.0	0.0	155	191.9	1308.6

TOATE CATEGORIILE								
CONFORMAȚIE	PREȚ MEDIU (RON / 100 kg)					NUMĂR CARCASE	TOTAL	
	GRĂSIME						GREUTATE MEDIE	PREȚ MEDIU (RON / 100 kg)
	1	2	3	4	5			
E	0.0	0.0	0.0	0.0	0.0	0	0.0	0.0
U	1481.9	1400.3	1392.4	1253.8	0.0	26	398.1	1380.9
R	1327.6	1339.9	1301.7	1229.5	0.0	265	320.5	1315.4
O	1274.8	1274.9	1260.1	1317.4	1328.4	1012	255.4	1274.5
P	1170.4	1238.2	1218.6	1418.0	0.0	993	203.4	1197.9
TOTAL	1227.2	1274.1	1268.2	1289.0	1328.4	2296	242.0	1254.9

(*) Pentru calcularea prețurilor medii au fost luate în considerare doar bovinele cumparate de către abatoare