



Prețul de piață al bovinelor la intrarea în abator Săptămâna 16 (16 – 22 aprilie 2018)

SITUAȚIA CARCASELOR DE BOVINE CLASIFICATE ÎN FUNCȚIE DE PROVENIENȚA BOVINELOR SACRIFICATE ÎN SĂPTĂMÂNA 16 - 22 APRILIE 2018

PROVENIENȚĂ BOVINE SACRIFICATE	CARCASE CLASIFICATE:						PREȚ FEZABIL CATEGORIILE:						
	BOVINE CU VÂRSTA:				TOTAL		A, B, C, D, E, Z				V		
	DE 8 LUNI SAU MAI MULT (A, B, C, D, E, Z)		MAI MICĂ DE 8 LUNI (V)				TOATE CLASELE		CLASELE CONFORM REGULAMENTULUI (UE) NR. 148 /2014		TOATE CLASELE		
	NUMĂR	%	NUMĂR	%	NUMĂR	%	NUMĂR	%	NUMĂR	%	NUMĂR	%	
CUMPĂRATE	2,304	53.8	102	2.4	2,406	56.2	2,163	50.5	929	21.7	77	1.8	
FERME PROPRII ALE ABATOARELOR	397	9.3	15	0.4	412	9.6	392	9.2	113	2.6	14	0.3	
PRESTĂRI SERVICII	PRODUCĂTORI	1,099	25.7	37	0.9	1,136	26.5	1,099	25.7	303	7.1	33	0.8
	COMERCIANȚI	309	7.2	19	0.4	328	7.7	285	6.7	33	0.8	16	0.4
TOTAL	4,109	96.0	173	4.0	4,282	100.0	3,939	92.0	1,378	32.2	140	3.3	

2,555 Carcase incluse în rapoartele naționale de prețuri de piață pentru carcasele de bovine cu vârsta de 8 luni sau mai mult
59.7% din total carcase clasificate

1,042 Carcase incluse în raportul național de prețuri de piață pentru Comisia Europeană
24.3% din total carcase clasificate

91 Carcase incluse în rapoartele naționale de prețuri de piață pentru carcasele de bovine cu vârsta mai mică de 8 luni (viței)
2.1% din total carcase clasificate

Factor general de ajustare pentru cheltuielile de transport a prețurilor raportate: 0.08 RON/kg carcasă caldă-2%

N.B. Diferențele dintre valorile de la paginile 2 și 7 pe de o parte și cele de la paginile 3 și 4 pe de altă parte, se explică prin ponderile diferite aplicate pentru calcularea prețurilor medii ponderate: *ponderi "real time"* (paginile 2 și 7) și, respectiv, *ponderi calculate anual de Comisia Europeană, bazate pe "cifrele istorice"* comunicate de statele membre privind distribuția în clasele SEUROP (paginile 3 și 4).



Prețul bovinelor din toate clasele de conformație și acoperire cu grăsime la intrarea în abator
în săptămâna 16 - 22 aprilie 2018

Categoria	Număr	Greutate în viu (kg)	Preț în viu (RON / 100 kg)	Greutate carcasă caldă-2% (kg)	Preț carcasă (RON / 100 kg)	Modificare preț vs săptămâna anterioară	
						În viu	Carcasă
"A" - TĂURAȘI	402	481.7	718.4	249.4	1,387.2	-1.78%	-0.90%
"B" - TAURI	123	540.0	687.8	272.7	1,361.8	-8.67%	-5.38%
"C" - BOI	22	706.7	548.1	336.1	1,152.4	-8.18%	-4.76%
"D" - VACI	1,407	504.5	579.3	241.6	1,209.6	4.53%	3.54%
"E" - VIȚELE	351	471.7	639.6	233.6	1,291.5	2.80%	3.97%
"Z" - TINERET BOVIN	250	361.7	643.1	182.4	1,275.4	-2.80%	-1.93%
A + B + C + D + E + Z	2,555	485.9	619.1	238.3	1,262.5	1.39%	1.50%
"V" - VIȚEI	91	246.5	626.8	122.9	1,257.3	-6.77%	-6.70%



**Raport prețuri de piață din România versus prețuri de piață comunitare
conform Art.14.1 Regulamentul (CE) 1249/2008 modificat de Art.1.1 Regulamentul (UE) 148/2014**

Săptămâna: 16

din: 16/04/18

până în: 22/04/18

CATEGORIA	CLASA	PREȚ MEDIU			PREȚ RO /PREȚ COMUNITAR (%)
		ROMANIA		UE	
		RON / 100 kg	€ / 100 kg	€ / 100 kg	
Z	U2	1510.00	324.38	439.55	-26.2
Z	U3	0.00	0.00	412.67	
Z	R2	1296.02	278.41	393.77	-29.3
Z	R3	0.00	0.00	398.21	*
Z	O2	1262.28	271.16	339.74	-20.19
Z	O3	1202.46	258.31	325.82	-20.72
Z		1259.82	270.63	371.41	-27.13
A	U2	1542.41	331.34	407.59	-18.71
A	U3	0.00	0.00	401.16	
A	R2	1452.43	312.01	383.99	-18.75
A	R3	1452.58	312.04	386.20	-19.20*
A	O2	1409.48	302.78	349.75	-13.43
A	O3	1468.64	315.49	360.29	-12.43
A		1427.56	306.66	384.90	-20.33
B	R3	1347.33	289.43	341.54	-15.26
C	U2	0.00	0.00	421.85	
C	U3	0.00	0.00	421.42	
C	U4	0.00	0.00	422.76	
C	R3	0.00	0.00	405.35	
C	R4	0.00	0.00	416.96	
C	O3	1041.13	223.65	376.29	-40.56
C	O4	0.00	0.00	395.20	
C		1041.13	223.65	401.78	-44.34
D	R3	1247.57	268.00	346.90	-22.74
D	R4	1287.45	276.57	336.46	-17.80
D	O2	1221.68	262.44	284.12	-7.63
D	O3	1252.95	269.16	304.12	-11.50*
D	O4	1295.36	278.27	316.45	-12.07
D	P2	1191.39	255.93	253.86	0.82
D	P3	1304.71	280.28	286.57	-2.19
D		1225.08	263.17	298.66	-11.88
E	U2	1543.91	331.66	442.82	-25.10
E	U3	1534.40	329.62	429.60	-23.27
E	R2	1329.49	285.60	382.38	-25.31
E	R3	1338.12	287.45	390.56	-26.40*
E	R4	1342.43	288.38	407.29	-29.20
E	O2	1325.11	284.66	315.65	-9.82
E	O3	1381.51	296.77	348.31	-14.80
E	O4	1413.56	303.66	384.16	-20.95
E		1346.31	289.21	394.22	-26.64
TOATE CATEGORIILE		1264.78	271.70	355.43	-23.56

* CATEGORII ȘI CLASE DE REFERINȚĂ ÎN UE28: Z3, AR3, CR3, DO3 ȘI ER3



**CARCASE DE CARCASE DE BOVINE CU VÂRSTA DE 8 LUNI SAU MAI MULT LA INTRAREA ÎN ABATOR
CONFORM ART.14.1 REGULAMENTUL (CE) 1249/2008 MODIFICAT DE ART.1.1 REGULAMENTUL (UE) 148/2014**

Cotații naționale (RON / 100 kg)	SĂPT 16 / 2018	VARIAȚIE		
		1 SĂPT	1 AN	Medie 5 ani (13 - 17)
Tăurași "A"	1,427.56	-2.42%	18.62%	21.89%
Vaci "D"	1,225.08	4.35%	34.14%	27.33%
Vițele "E"	1,346.31	7.34%	23.93%	21.95%

Prețuri medii europene (€ / 100 kg)	SĂPT 16 / 2018			VARIAȚIE					
				1 SĂPT			1 AN		
	A	D	E	A	D	E	A	D	E
Uniunea Europeană	384.90	298.66	394.22	-0.50%	0.15%	-0.01%	3.97%	4.93%	1.46%
Franța	382.96	316.25	402.58	-1.00%	0.13%	0.61%	1.45%	-3.30%	-1.36%
Germania	396.39	313.24	362.95	-0.85%	-0.19%	-0.48%	8.65%	9.03%	5.75%
Italia	406.52	278.28	453.51	-2.25%	0.01%	-0.82%	0.02%	15.64%	0.76%
Marea Britanie	396.04	317.77	418.92	0.17%	0.09%	0.34%	1.98%	4.96%	0.94%
Olanda	356.65	284.23	237.38	-2.55%	-0.65%	-3.71%	11.71%	14.12%	4.96%
Polonia	339.78	290.30	322.15	0.49%	0.05%	0.10%	7.11%	11.90%	8.49%
România	306.66	263.17	289.21	-2.27%	4.50%	7.50%	15.45%	30.57%	20.63%
Ungaria	261.16	210.12	224.21	0.07%	1.82%	-0.70%	2.98%	8.42%	5.04%



PREȚ MEDIU PONDERAT LA INTRAREA ÎN ABATOR - CARCASE DE TĂURAȘI (A)

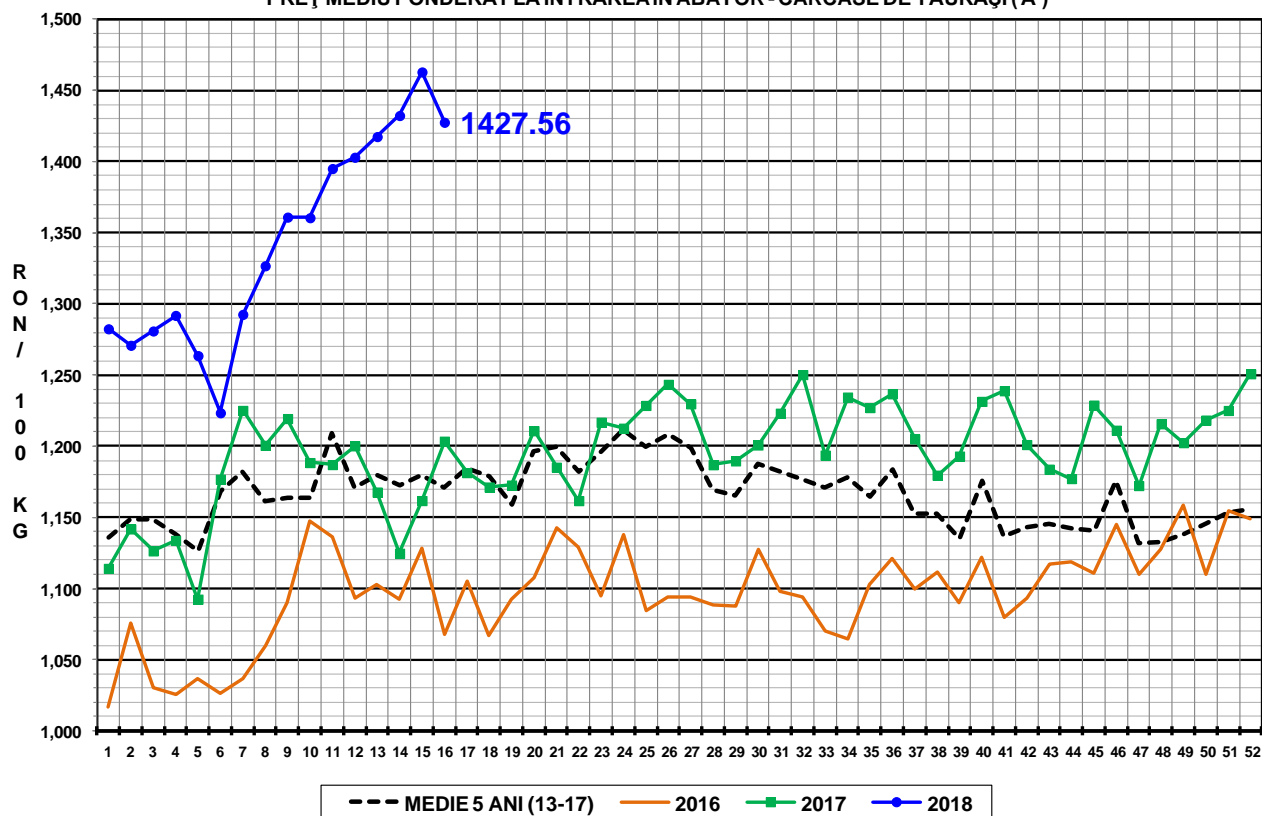

PREȚ MEDIU PONDERAT LA INTRAREA ÎN ABATOR - CARCASE DE VACI (D)

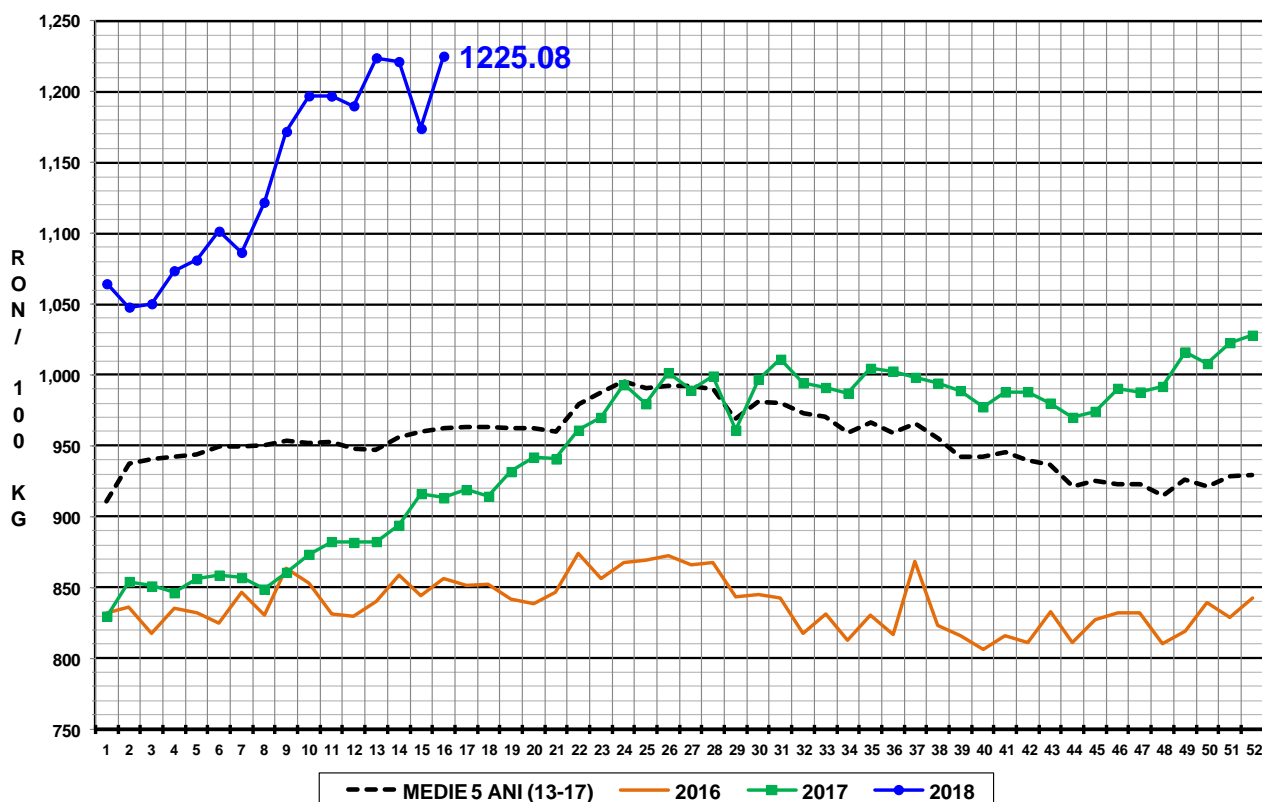

PREȚ MEDIU PONDERAT LA INTRAREA ÎN ABATOR - CARCASE DE VIȚELE (E)

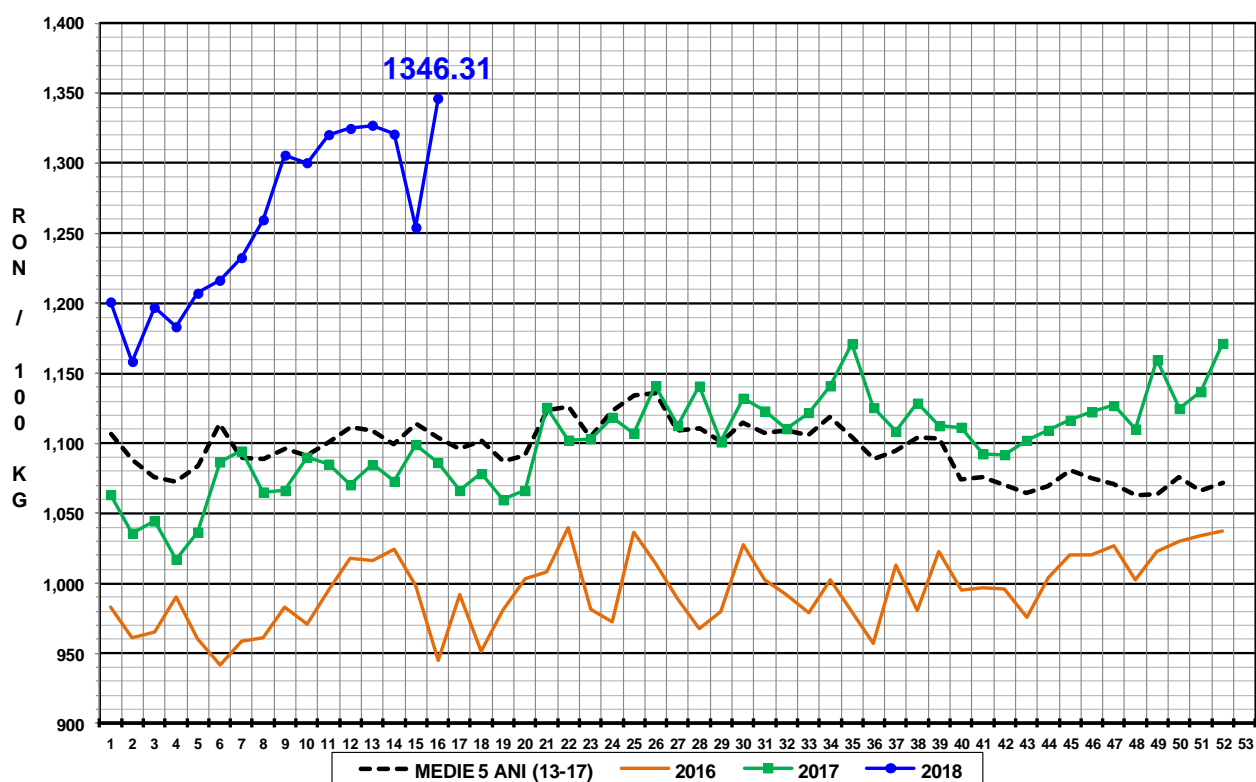



Raport național prețuri de piață carcase de bovine cu vârsta de 8 luni sau mai mult, la intrarea în abator conform grilei UE

Săptămâna: 16

din: 16/04/18

până în 22/04/18

"A"- CARCASE DE MASCLII NECASTRATI CU VÂRSTA CUPRINSĂ ÎNTRE 12 LUNI ȘI MAI PUȚIN DE 24 DE LUNI (TĂURAȘI)								
CONFORMAȚIE	PREȚ MEDIU (RON / 100 kg)					TOTAL		
	GRĂSIME					NUMĂR CARCASE	GREUTATE MEDIE	PREȚ MEDIU (RON / 100 kg)
	1	2	3	4	5			
E	0.0	0.0	0.0	0.0	0.0	0	0.0	0.0
U	1460.7	1542.4	0.0	1299.0	0.0	13	322.2	1458.0
R	1374.0	1452.4	1452.6	1394.5	0.0	53	316.9	1421.1
O	1388.5	1409.5	1468.6	0.0	0.0	227	256.2	1402.4
P	1330.8	1232.6	0.0	0.0	0.0	109	193.9	1304.4
TOTAL	1375.1	1391.4	1461.6	1362.0	0.0	402	249.4	1387.2

"B"- CARCASE DE MASCLII NECASTRATI CU VÂRSTA DE 24 DE LUNI ȘI MAI MULT (TAURI)								
CONFORMAȚIE	PREȚ MEDIU (RON / 100 kg)					TOTAL		
	GRĂSIME					NUMĂR CARCASE	GREUTATE MEDIE	PREȚ MEDIU (RON / 100 kg)
	1	2	3	4	5			
E	0.0	0.0	0.0	0.0	0.0	0	0.0	0.0
U	1518.7	0.0	1008.0	0.0	0.0	7	374.4	1428.4
R	1455.4	1480.7	1347.3	1352.1	0.0	28	385.2	1392.8
O	1424.0	1371.7	1412.8	0.0	0.0	39	312.6	1401.3
P	1285.0	1134.7	1200.0	0.0	0.0	49	162.1	1237.0
TOTAL	1390.1	1338.2	1345.9	1352.1	0.0	123	272.7	1361.8

"C"- CARCASE DE MASCLII CASTRAȚI CU VÂRSTA DE 12 LUNI ȘI MAI MULT (BOI)								
CONFORMAȚIE	PREȚ MEDIU (RON / 100 kg)					TOTAL		
	GRĂSIME					NUMĂR CARCASE	GREUTATE MEDIE	PREȚ MEDIU (RON / 100 kg)
	1	2	3	4	5			
E	0.0	0.0	0.0	0.0	0.0	0	0.0	0.0
U	0.0	0.0	0.0	0.0	0.0	0	0.0	0.0
R	0.0	0.0	0.0	0.0	0.0	0	0.0	0.0
O	1095.4	997.9	1041.1	0.0	0.0	10	379.2	1042.0
P	1180.9	1328.6	1277.2	0.0	0.0	12	300.2	1268.7
TOTAL	1128.6	1124.0	1198.9	0.0	0.0	22	336.1	1152.4

"D"- CARCASE DE FEMELE CARE AU FĂTAT (VACI)								
CONFORMAȚIE	PREȚ MEDIU (RON / 100 kg)					TOTAL		
	GRĂSIME					NUMĂR CARCASE	GREUTATE MEDIE	PREȚ MEDIU (RON / 100 kg)
	1	2	3	4	5			
E	0.0	0.0	0.0	0.0	0.0	0	0.0	0.0
U	1305.0	0.0	1028.0	1412.5	0.0	8	391.3	1362.9
R	1330.4	1261.2	1247.6	1287.4	1407.0	95	319.2	1267.9
O	1263.0	1221.7	1253.0	1295.4	1332.4	576	265.8	1246.6
P	1107.6	1191.4	1304.7	1388.8	0.0	728	210.7	1158.1
TOTAL	1155.9	1211.8	1261.1	1325.6	1355.8	1407	241.6	1209.6

"E"- CARCASE ALE ALTOR BOVINE FEMELE CU VÂRSTA DE 12 LUNI ȘI MAI MULT (VIȚELE)								
CONFORMAȚIE	PREȚ MEDIU (RON / 100 kg)					TOTAL		
	GRĂSIME					NUMĂR CARCASE	GREUTATE MEDIE	PREȚ MEDIU (RON / 100 kg)
	1	2	3	4	5			
E	0.0	0.0	0.0	0.0	0.0	0	0.0	0.0
U	1423.0	1543.9	1534.4	0.0	0.0	6	329.6	1525.5
R	1304.7	1329.5	1338.1	1342.4	1407.0	35	305.3	1332.3
O	1272.9	1325.1	1381.5	1413.6	0.0	185	245.4	1329.3
P	1157.1	1221.0	1215.3	0.0	0.0	125	191.5	1182.4
TOTAL	1223.2	1306.7	1354.3	1389.1	1407.0	351	233.6	1291.5

"Z"- CARCASE DE BOVINE CU VÂRSTA CUPRINSĂ ÎNTRE 8 LUNI ȘI MAI PUȚIN DE 12 LUNI (TINERET BOVIN)								
CONFORMAȚIE	PREȚ MEDIU (RON / 100 kg)					TOTAL		
	GRĂSIME					NUMĂR CARCASE	GREUTATE MEDIE	PREȚ MEDIU (RON / 100 kg)
	1	2	3	4	5			
E	0.0	0.0	0.0	0.0	0.0	0	0.0	0.0
U	0.0	1510.0	0.0	0.0	0.0	1	343.0	1510.0
R	1400.3	1296.0	0.0	0.0	0.0	9	266.8	1343.2
O	1307.0	1262.3	1202.5	0.0	0.0	76	208.3	1288.8
P	1267.8	1192.2	1291.4	0.0	0.0	164	164.7	1258.6
TOTAL	1283.6	1251.3	1237.9	0.0	0.0	250	182.4	1275.4

TOATE CATEGORIILE								
CONFORMAȚIE	PREȚ MEDIU (RON / 100 kg)					TOTAL		
	GRĂSIME					NUMĂR CARCASE	GREUTATE MEDIE	PREȚ MEDIU (RON / 100 kg)
	1	2	3	4	5			
E	0.0	0.0	0.0	0.0	0.0	0	0.0	0.0
U	1475.2	1537.5	1266.5	1397.2	0.0	35	350.3	1439.7
R	1364.8	1368.1	1299.1	1326.3	1407.0	220	322.7	1335.4
O	1315.2	1280.0	1292.6	1325.3	1332.4	1113	259.2	1297.1
P	1166.4	1198.8	1287.9	1388.8	0.0	1187	199.7	1189.4
TOTAL	1237.9	1265.0	1293.0	1340.9	1366.4	2555	238.3	1262.5



Raport național parțial prețuri de piață carcase de bovine cu vârsta de 8 luni sau mai mult, la intrarea în abator conform grilei UE (*)

Săptămâna: 16

din: 16/04/18

până în 22/04/18

"A"- CARCASE DE MASCULI NECASTRAȚI CU VÂRSTA CUPRINSĂ ÎNTRE 12 LUNI ȘI MAI PUȚIN DE 24 DE LUNI (TĂURAȘI)								
CONFORMAȚIE	PREȚ MEDIU (RON / 100 kg)					NUMĂR CARCASE	TOTAL	
	GRĂSIME						GREUTATE MEDIE	PREȚ MEDIU (RON / 100 kg)
	1	2	3	4	5			
E	0.0	0.0	0.0	0.0	0.0	0	0.0	0.0
U	1460.7	1542.4	0.0	0.0	0.0	12	315.5	1474.9
R	1364.4	1432.5	1467.2	1505.0	0.0	40	314.8	1414.2
O	1371.4	1404.6	1424.3	0.0	0.0	146	250.6	1390.5
P	1313.9	1217.6	0.0	0.0	0.0	91	188.8	1285.5
TOTAL	1359.2	1379.3	1447.1	1505.0	0.0	289	242.7	1373.6

"B"- CARCASE DE MASCULI NECASTRAȚI CU VÂRSTA DE 24 DE LUNI ȘI MAI MULT (TAURI)								
CONFORMAȚIE	PREȚ MEDIU (RON / 100 kg)					NUMĂR CARCASE	TOTAL	
	GRĂSIME						GREUTATE MEDIE	PREȚ MEDIU (RON / 100 kg)
	1	2	3	4	5			
E	0.0	0.0	0.0	0.0	0.0	0	0.0	0.0
U	1518.7	0.0	1008.0	0.0	0.0	7	374.4	1428.4
R	1453.7	1484.1	1306.3	1327.2	0.0	22	379.7	1373.0
O	1442.3	1385.9	1418.4	0.0	0.0	26	320.8	1417.4
P	1285.0	1134.7	0.0	0.0	0.0	47	156.5	1240.0
TOTAL	1390.7	1328.4	1323.8	1327.2	0.0	102	261.5	1355.7

"C"- CARCASE DE MASCULI CASTRAȚI CU VÂRSTA DE 12 LUNI ȘI MAI MULT (BOI)								
CONFORMAȚIE	PREȚ MEDIU (RON / 100 kg)					NUMĂR CARCASE	TOTAL	
	GRĂSIME						GREUTATE MEDIE	PREȚ MEDIU (RON / 100 kg)
	1	2	3	4	5			
E	0.0	0.0	0.0	0.0	0.0	0	0.0	0.0
U	0.0	0.0	0.0	0.0	0.0	0	0.0	0.0
R	0.0	0.0	0.0	0.0	0.0	0	0.0	0.0
O	1095.4	997.9	1041.1	0.0	0.0	10	379.2	1042.0
P	1180.9	1328.6	1277.2	0.0	0.0	12	300.2	1268.7
TOTAL	1128.6	1124.0	1198.9	0.0	0.0	22	336.1	1152.4

"D"- CARCASE DE FEMELE CARE AU FĂTAT (VACI)								
CONFORMAȚIE	PREȚ MEDIU (RON / 100 kg)					NUMĂR CARCASE	TOTAL	
	GRĂSIME						GREUTATE MEDIE	PREȚ MEDIU (RON / 100 kg)
	1	2	3	4	5			
E	0.0	0.0	0.0	0.0	0.0	0	0.0	0.0
U	1305.0	0.0	1028.0	1412.5	0.0	8	391.3	1362.9
R	1330.4	1261.2	1243.4	1287.4	1407.0	93	319.6	1266.1
O	1263.0	1222.7	1251.9	1291.2	1332.4	557	265.2	1246.6
P	1102.8	1190.5	1296.9	1385.0	0.0	627	211.7	1155.7
TOTAL	1158.3	1212.8	1257.5	1322.4	1355.8	1285	243.8	1211.1

"E"- CARCASE ALE ALTOR BOVINE FEMELE CU VÂRSTA DE 12 LUNI ȘI MAI MULT (VIȚELE)								
CONFORMAȚIE	PREȚ MEDIU (RON / 100 kg)					NUMĂR CARCASE	TOTAL	
	GRĂSIME						GREUTATE MEDIE	PREȚ MEDIU (RON / 100 kg)
	1	2	3	4	5			
E	0.0	0.0	0.0	0.0	0.0	0	0.0	0.0
U	1423.0	1543.9	1534.4	0.0	0.0	6	329.6	1525.5
R	1293.9	1323.7	1387.0	1342.4	1407.0	28	292.3	1339.2
O	1267.3	1320.6	1397.9	1432.0	0.0	159	240.4	1327.6
P	1153.9	1210.8	1268.5	0.0	0.0	95	189.0	1176.2
TOTAL	1219.6	1308.0	1391.6	1397.2	1407.0	288	230.4	1294.0

"Z"- CARCASE DE BOVINE CU VÂRSTA CUPRINSĂ ÎNTRE 8 LUNI ȘI MAI PUȚIN DE 12 LUNI (TINERET BOVIN)								
CONFORMAȚIE	PREȚ MEDIU (RON / 100 kg)					NUMĂR CARCASE	TOTAL	
	GRĂSIME						GREUTATE MEDIE	PREȚ MEDIU (RON / 100 kg)
	1	2	3	4	5			
E	0.0	0.0	0.0	0.0	0.0	0	0.0	0.0
U	0.0	1510.0	0.0	0.0	0.0	1	343.0	1510.0
R	1400.3	1296.0	0.0	0.0	0.0	9	266.8	1343.2
O	1300.6	1256.2	1202.5	0.0	0.0	56	214.0	1279.2
P	1264.3	1189.5	1357.0	0.0	0.0	111	159.3	1252.6
TOTAL	1282.2	1249.2	1243.3	0.0	0.0	177	183.1	1271.9

TOATE CATEGORIILE								
CONFORMAȚIE	PREȚ MEDIU (RON / 100 kg)					NUMĂR CARCASE	TOTAL	
	GRĂSIME						GREUTATE MEDIE	PREȚ MEDIU (RON / 100 kg)
	1	2	3	4	5			
E	0.0	0.0	0.0	0.0	0.0	0	0.0	0.0
U	1475.2	1537.5	1266.5	1412.5	0.0	34	348.8	1444.5
R	1358.2	1351.8	1285.1	1322.1	1407.0	192	319.0	1323.9
O	1296.1	1272.3	1280.7	1322.9	1332.4	954	258.5	1284.7
P	1156.0	1195.0	1293.7	1385.0	0.0	983	199.9	1182.9
TOTAL	1225.7	1258.5	1283.8	1339.6	1366.4	2163	238.7	1254.3

(*) Pentru calcularea prețurilor medii au fost luate în considerare doar bovinele cumparate de către abatoare