



Prețul de piață al bovinelor la intrarea în abator

Săptămâna 15 (9 – 15 aprilie 2018)

SITUAȚIA CARCASELOR DE BOVINE CLASIFICATE ÎN FUNCȚIE DE PROVENIENȚA BOVINELOR SACRIFICATE ÎN SĂPTĂMÂNA 9 - 15 APRILIE 2018

PROVENIENȚĂ BOVINE SACRIFICATE	CARCASE CLASIFICATE:						PREȚ FEZABIL CATEGORIILE:						
	BOVINE CU VÂRSTA:				TOTAL		A, B, C, D, E, Z				V		
	DE 8 LUNI SAU MAI MULT (A, B, C, D, E, Z)		MAI MICĂ DE 8 LUNI (V)				TOATE CLASELE		CLASELE CONFORM REGULAMENTULUI (UE) NR. 148 /2014		TOATE CLASELE		
	NUMĂR	%	NUMĂR	%	NUMĂR	%	NUMĂR	%	NUMĂR	%	NUMĂR	%	
CUMPĂRATE	1,478	48.2	81	2.6	1,559	50.9	1,397	45.6	659	21.5	59	1.9	
FERME PROPRII ALE ABATOARELOR	402	13.1	35	1.1	437	14.3	398	13.0	143	4.7	32	1.0	
PRESTĂRI SERVICII	PRODUCĂTORI	774	25.3	30	1.0	804	26.2	773	25.2	198	6.5	29	0.9
	COMERCIANȚI	219	7.1	46	1.5	265	8.6	209	6.8	38	1.2	10	0.3
TOTAL	2,873	93.7	192	6.3	3,065	100.0	2,777	90.6	1,038	33.9	130	4.2	

1,795 Carcase incluse în rapoartele naționale de prețuri de piață pentru carcasele de bovine cu vârsta de 8 luni sau mai mult
58.6% din total carcase clasificate

802 Carcase incluse în raportul național de prețuri de piață pentru Comisia Europeană
26.2% din total carcase clasificate

91 Carcase incluse în rapoartele naționale de prețuri de piață pentru carcasele de bovine cu vârsta mai mică de 8 luni (viței)
2.9% din total carcase clasificate

Factor general de ajustare pentru cheltuielile de transport a prețurilor raportate: 0.08 RON/kg carcasă caldă-2%

N.B. Diferențele dintre valorile de la paginile 2 și 7 pe de o parte și cele de la paginile 3 și 4 pe de altă parte, se explică prin ponderile diferite aplicate pentru calcularea prețurilor medii ponderate: *ponderi "real time"* (paginile 2 și 7) și, respectiv, *ponderi calculate anual de Comisia Europeană, bazate pe "cifrele istorice"* comunicate de statele membre privind distribuția în clasele SEUROP (paginile 3 și 4).



Prețul bovinelor din toate clasele de conformație și acoperire cu grăsime la intrarea în abator
în săptămâna 9 - 15 aprilie 2018

Categorie	Număr	Greutate în viu (kg)	Preț în viu (RON / 100 kg)	Greutate carcasă caldă-2% (kg)	Preț carcasă (RON / 100 kg)	Modificare preț vs săptămâna anterioară	
						În viu	Carcasă
"A" - TĂURAȘI	286	523.1	731.4	273.3	1,399.8	0.70%	-0.17%
"B" - TAURI	84	558.4	753.1	292.2	1,439.2	6.62%	4.25%
"C" - BOI	8	804.8	596.9	397.0	1,210.0	-16.16%	-11.10%
"D" - VACI	1,014	511.7	554.2	242.7	1,168.2	-3.81%	-2.53%
"E" - VIȚELE	246	486.2	622.2	243.6	1,242.2	-2.75%	-3.58%
"Z" - TINERET BOVIN	157	400.8	661.7	203.9	1,300.6	0.96%	1.11%
A + B + C + D + E + Z	1,795	503.8	610.6	247.3	1,243.8	-2.59%	-1.93%
"V" - VIȚEI	91	203.4	672.3	101.5	1,347.7	1.63%	3.66%



**Raport prețuri de piață din România versus prețuri de piață comunitare
conform Art.14.1 Regulamentul (CE) 1249/2008 modificat de Art.1.1 Regulamentul (UE) 148/2014**

Săptămâna: 15

din: 09/04/18

până în: 15/04/18

CATEGORIA	CLASA	PREȚ MEDIU			PREȚ RO /PREȚ COMUNITAR (%)
		ROMANIA		UE	
		RON / 100 kg	€ / 100 kg	€ / 100 kg	
Z	U2	0.00	0.00	438.97	
Z	U3	0.00	0.00	411.71	
Z	R2	1307.02	280.36	399.71	-29.86
Z	R3	0.00	0.00	395.50	*
Z	O2	1258.16	269.88	351.26	-23.17
Z	O3	1286.00	275.85	342.87	-19.55
Z		1267.34	271.85	378.17	-28.11
A	U2	1639.66	351.71	410.55	-14.33
A	U3	1286.26	275.90	403.58	-31.64
A	R2	1444.71	309.89	386.13	-19.74
A	R3	1377.54	295.48	388.62	-23.97*
A	O2	1469.78	315.27	349.45	-9.78
A	O3	1465.37	314.32	361.31	-13.01
A		1462.91	313.80	386.82	-18.88
B	R3	1563.72	335.42	343.36	-2.31
C	U2	0.00	0.00	417.72	
C	U3	0.00	0.00	420.86	
C	U4	0.00	0.00	420.87	
C	R3	0.00	0.00	404.96	
C	R4	1265.00	271.34	416.17	-34.80
C	O3	1033.42	221.67	375.21	-40.92
C	O4	0.00	0.00	392.71	
C		1069.23	229.35	400.60	-42.75
D	R3	1089.24	233.64	346.34	-32.54
D	R4	1336.39	286.66	336.06	-14.70
D	O2	1173.89	251.80	282.98	-11.02
D	O3	1176.88	252.44	303.28	-16.76*
D	O4	1309.21	280.83	315.73	-11.05
D	P2	1145.56	245.72	253.76	-3.17
D	P3	1261.95	270.69	287.18	-5.74
D		1174.01	251.82	298.23	-15.56
E	U2	1284.00	275.42	444.25	-38.00
E	U3	1281.99	274.99	428.55	-35.83
E	R2	1245.70	267.20	384.71	-30.55
E	R3	1385.40	297.17	391.77	-24.15*
E	R4	1360.30	291.78	407.21	-28.35
E	O2	1178.50	252.79	316.23	-20.06
E	O3	1377.60	295.50	346.39	-14.69
E	O4	1322.46	283.67	382.87	-25.91
E		1254.21	269.03	394.24	-31.76
TOATE CATEGORIILE		1249.32	267.98	356.31	-24.79

* CATEGORII ȘI CLASE DE REFERINȚĂ ÎN UE28: Z3, AR3, CR3, DO3 ȘI ER3



**CARCASE DE CARCASE DE BOVINE CU VÂRSTA DE 8 LUNI SAU MAI MULT LA INTRAREA ÎN ABATOR
CONFORM ART.14.1 REGULAMENTUL (CE) 1249/2008 MODIFICAT DE ART.1.1 REGULAMENTUL (UE) 148/2014**

Cotații naționale (RON / 100 kg)	SĂPT 15 / 2018	VARIAȚIE		
		1 SĂPT	1 AN	Medie 5 ani (13 - 17)
Tăurași "A"	1,462.91	2.14%	25.92%	23.99%
Vaci "D"	1,174.01	-3.87%	28.13%	22.25%
Vițele "E"	1,254.21	-5.04%	14.11%	12.58%

Prețuri medii europene (€ / 100 kg)	SĂPT 15 / 2018			VARIAȚIE					
				1 SĂPT			1 AN		
	A	D	E	A	D	E	A	D	E
Uniunea Europeană	386.82	298.23	394.24	-0.19%	-0.18%	0.06%	4.70%	4.72%	2.11%
Franța	386.80	315.85	400.14	-0.63%	-0.68%	-0.64%	2.43%	-3.17%	-2.19%
Germania	399.78	313.83	364.71	0.21%	0.85%	0.03%	10.15%	10.06%	6.74%
Italia	415.89	278.25	457.26	-1.74%	-0.74%	-0.45%	2.79%	14.62%	2.94%
Marea Britanie	395.36	317.50	417.50	1.34%	0.81%	1.03%	3.70%	8.10%	1.56%
Olanda	365.99	286.08	246.52	5.80%	-1.98%	-9.29%	20.29%	16.18%	3.65%
Polonia	338.12	290.14	321.83	1.18%	0.93%	1.59%	8.09%	10.29%	7.89%
România	313.80	251.83	269.03	2.11%	-3.90%	-5.07%	21.99%	24.14%	10.55%
Ungaria	260.99	206.37	225.79	0.27%	2.73%	0.04%	3.91%	9.39%	6.46%



PREȚ MEDIU PONDERAT LA INTRAREA ÎN ABATOR - CARCASE DE TĂURAȘI (A)

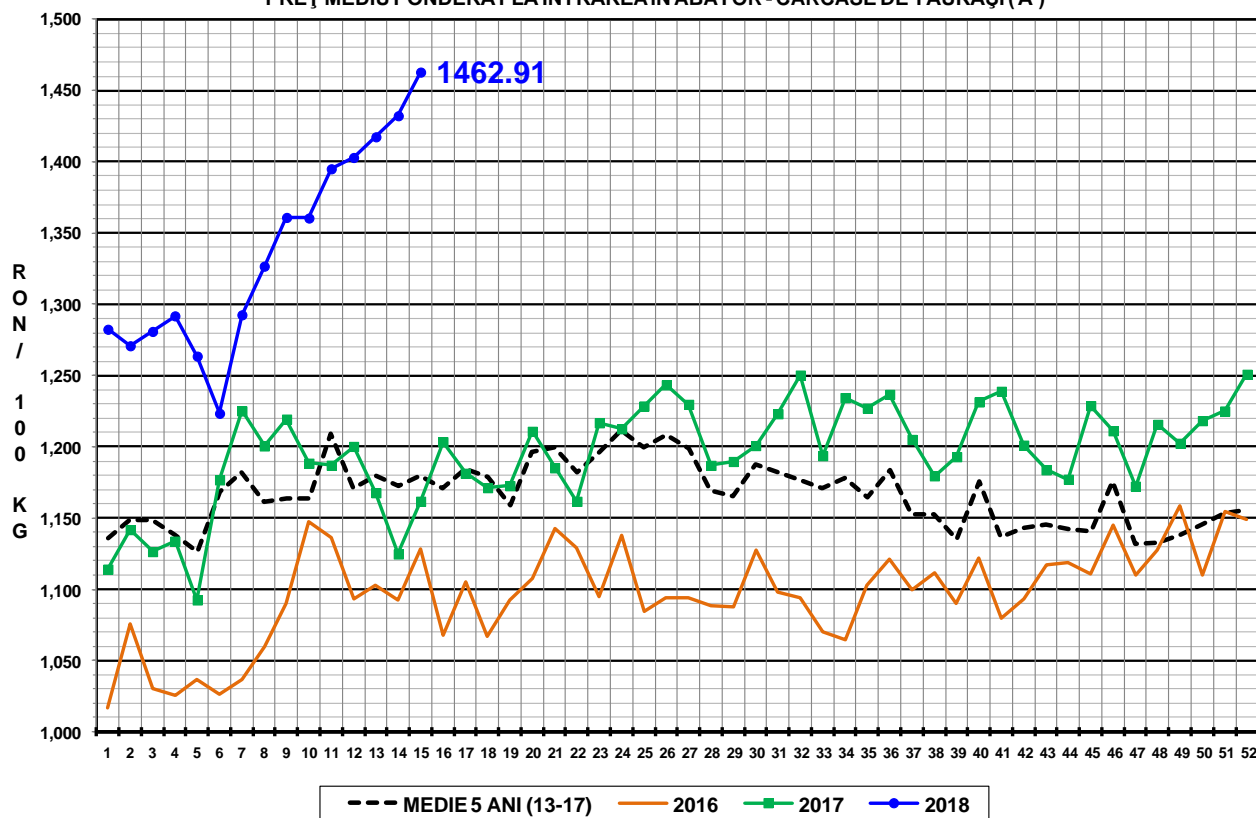

PREȚ MEDIU PONDERAT LA INTRAREA ÎN ABATOR - CARCASE DE VACI (D)

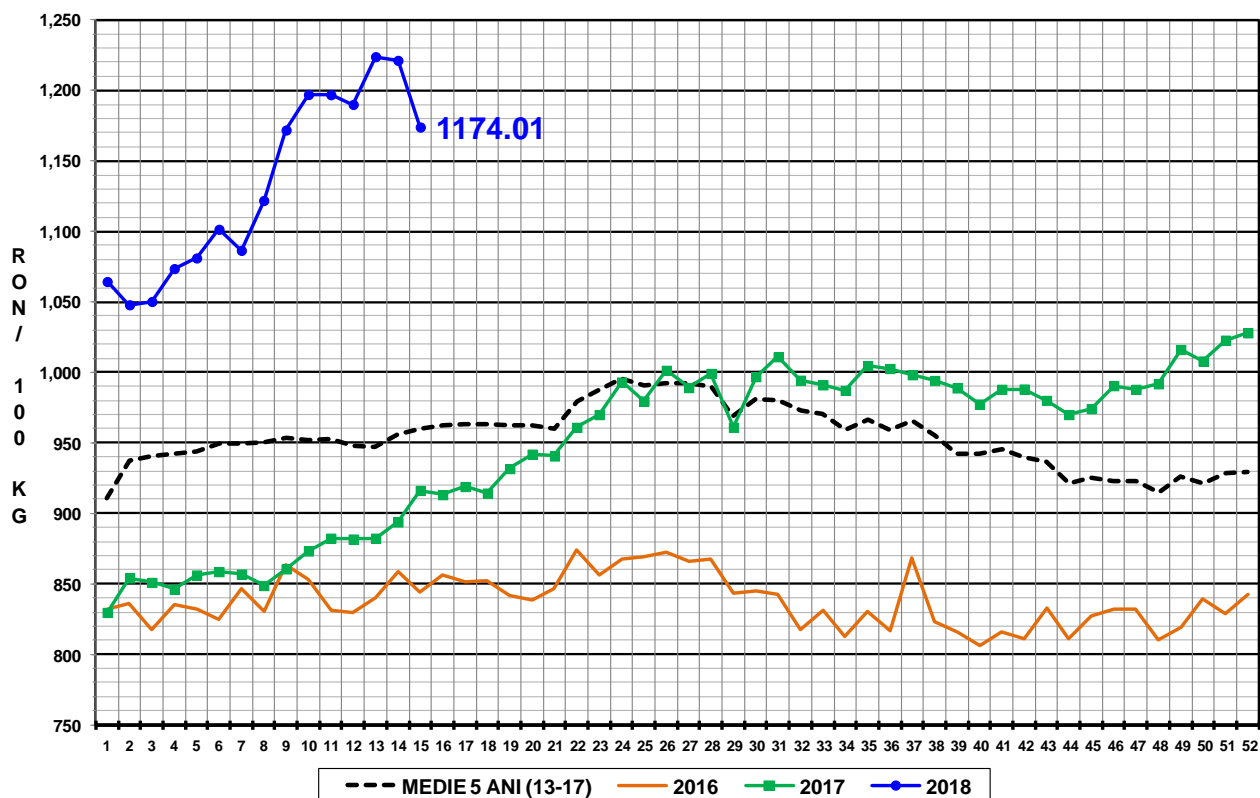

PREȚ MEDIU PONDERAT LA INTRAREA ÎN ABATOR - CARCASE DE VIȚELE (E)

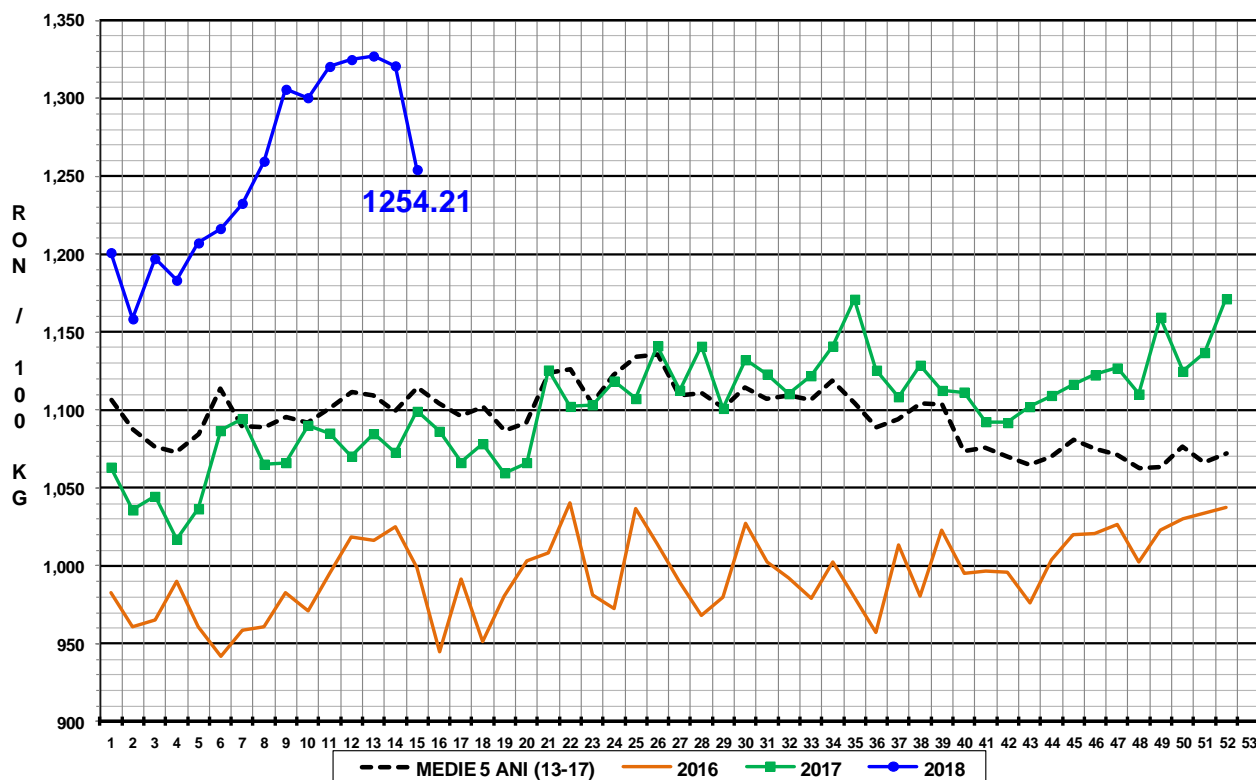



Raport național prețuri de piață carcase de bovine cu vârsta de 8 luni sau mai mult, la intrarea în abator conform grilei UE

Săptămâna: 15

din: 09/04/18

până în 15/04/18

"A"- CARCASE DE MASCULI NECASTRATI CU VÂRSTA CUPRINSĂ ÎNTRU 12 LUNI ȘI MAI PUȚIN DE 24 DE LUNI (TĂURAȘI)								
CONFORMAȚIE	PREȚ MEDIU (RON / 100 kg)					NUMĂR CARCASE	TOTAL	
	GRĂSIMI						GREUTATE MEDIE	PREȚ MEDIU (RON / 100 kg)
	1	2	3	4	5			
E	0.0	0.0	0.0	0.0	0.0	0	0.0	0.0
U	1641.0	1639.7	1286.3	1290.0	0.0	14	445.1	1456.3
R	1436.3	1444.7	1377.5	0.0	0.0	49	334.6	1418.6
O	1349.2	1469.8	1465.4	0.0	0.0	156	273.7	1404.0
P	1319.2	1377.2	0.0	0.0	0.0	67	191.7	1334.4
TOTAL	1355.7	1469.1	1382.3	1290.0	0.0	286	273.3	1399.8

"B"- CARCASE DE MASCULI NECASTRATI CU VÂRSTA DE 24 DE LUNI ȘI MAI MULT (TAURI)								
CONFORMAȚIE	PREȚ MEDIU (RON / 100 kg)					NUMĂR CARCASE	TOTAL	
	GRĂSIMI						GREUTATE MEDIE	PREȚ MEDIU (RON / 100 kg)
	1	2	3	4	5			
E	0.0	0.0	0.0	0.0	0.0	0	0.0	0.0
U	0.0	1639.0	0.0	1284.6	0.0	7	423.7	1332.3
R	1393.4	1454.4	1563.7	1557.2	0.0	23	349.5	1518.3
O	1367.1	1450.2	1427.6	1501.3	0.0	40	268.3	1420.1
P	1452.2	1346.9	1608.0	0.0	0.0	14	200.6	1398.7
TOTAL	1384.6	1433.0	1504.8	1427.6	0.0	84	292.2	1439.2

"C"- CARCASE DE MASCULI CASTRAȚI CU VÂRSTA DE 12 LUNI ȘI MAI MULT (BOI)								
CONFORMAȚIE	PREȚ MEDIU (RON / 100 kg)					NUMĂR CARCASE	TOTAL	
	GRĂSIMI						GREUTATE MEDIE	PREȚ MEDIU (RON / 100 kg)
	1	2	3	4	5			
E	0.0	0.0	0.0	0.0	0.0	0	0.0	0.0
U	0.0	0.0	0.0	0.0	0.0	0	0.0	0.0
R	0.0	0.0	0.0	1265.0	0.0	1	392.6	1265.0
O	0.0	1096.0	1033.4	0.0	0.0	3	440.0	1053.0
P	0.0	1246.1	1410.9	0.0	0.0	4	365.8	1337.0
TOTAL	0.0	1188.2	1211.1	1265.0	0.0	8	397.0	1210.0

"D"- CARCASE DE FEMELE CARE AU FĂȚAT (VACI)								
CONFORMAȚIE	PREȚ MEDIU (RON / 100 kg)					NUMĂR CARCASE	TOTAL	
	GRĂSIMI						GREUTATE MEDIE	PREȚ MEDIU (RON / 100 kg)
	1	2	3	4	5			
E	0.0	0.0	0.0	1245.0	0.0	1	470.4	1245.0
U	1307.0	0.0	0.0	1210.4	0.0	5	424.5	1236.2
R	1296.8	1251.3	1089.2	1336.4	1356.3	80	325.5	1162.1
O	1189.4	1173.9	1176.9	1309.2	0.0	384	263.2	1184.9
P	1115.5	1145.6	1261.9	1440.5	0.0	544	214.0	1153.6
TOTAL	1139.8	1166.8	1171.7	1343.0	1356.3	1014	242.7	1168.2

"E"- CARCASE ALE ALTOR BOVINE FEMELE CU VÂRSTA DE 12 LUNI ȘI MAI MULT (VIȚELE)								
CONFORMAȚIE	PREȚ MEDIU (RON / 100 kg)					NUMĂR CARCASE	TOTAL	
	GRĂSIMI						GREUTATE MEDIE	PREȚ MEDIU (RON / 100 kg)
	1	2	3	4	5			
E	0.0	0.0	0.0	0.0	0.0	0	0.0	0.0
U	1507.0	1284.0	1282.0	1299.0	0.0	5	317.9	1316.7
R	1433.0	1245.7	1385.4	1360.3	0.0	20	303.9	1339.7
O	1217.3	1178.5	1377.6	1322.5	0.0	117	275.2	1249.3
P	1148.4	1230.2	1282.7	0.0	0.0	104	192.7	1195.2
TOTAL	1181.0	1199.6	1354.3	1332.9	0.0	246	243.5	1242.2

"Z"- CARCASE DE BOVINE CU VÂRSTA CUPRINSĂ ÎNTRU 8 LUNI ȘI MAI PUȚIN DE 12 LUNI (TINERET BOVIN)								
CONFORMAȚIE	PREȚ MEDIU (RON / 100 kg)					NUMĂR CARCASE	TOTAL	
	GRĂSIMI						GREUTATE MEDIE	PREȚ MEDIU (RON / 100 kg)
	1	2	3	4	5			
E	0.0	0.0	0.0	0.0	0.0	0	0.0	0.0
U	0.0	0.0	0.0	0.0	0.0	0	0.0	0.0
R	1465.4	1307.0	0.0	0.0	0.0	11	267.8	1351.3
O	1318.5	1258.2	1286.0	0.0	0.0	66	240.0	1295.1
P	1298.2	1280.7	0.0	0.0	0.0	80	165.3	1295.8
TOTAL	1313.5	1272.8	1286.0	0.0	0.0	157	203.9	1300.6

TOATE CATEGORIILE								
CONFORMAȚIE	PREȚ MEDIU (RON / 100 kg)					NUMĂR CARCASE	TOTAL	
	GRĂSIMI						GREUTATE MEDIE	PREȚ MEDIU (RON / 100 kg)
	1	2	3	4	5			
E	0.0	0.0	0.0	1245.0	0.0	1	470.4	1245.0
U	1454.8	1606.7	1285.4	1263.4	0.0	31	416.4	1374.4
R	1405.8	1341.4	1232.9	1414.2	1356.3	184	325.5	1308.1
O	1277.3	1246.5	1246.9	1339.9	0.0	766	266.2	1261.0
P	1164.4	1185.7	1277.0	1440.5	0.0	813	205.2	1189.6
TOTAL	1222.5	1244.2	1249.6	1357.9	1356.3	1795	247.3	1243.8



Raport național parțial prețuri de piață carcase de bovine cu vârsta de 8 luni sau mai mult, la intrarea în abator conform grilei UE (*)

Săptămâna: 15

din: 09/04/18

până în 15/04/18

"A"- CARCASE DE MASCULI NECASTRAȚI CU VÂRSTA CUPRINSĂ ÎNȚRE 12 LUNI ȘI MAI PUȚIN DE 24 DE LUNI (TĂURAȘI)								
CONFORMAȚIE	PREȚ MEDIU (RON / 100 kg)					NUMĂR CARCASE	TOTAL	
	GRĂSIME						GREUTATE MEDIE	PREȚ MEDIU (RON / 100 kg)
	1	2	3	4	5			
E	0.0	0.0	0.0	0.0	0.0	0	0.0	0.0
U	1641.0	1639.7	1286.3	1290.0	0.0	14	445.1	1456.3
R	1438.9	1453.9	1334.9	0.0	0.0	30	329.1	1413.9
O	1317.1	1471.6	1421.3	0.0	0.0	108	264.7	1387.9
P	1302.8	1377.2	0.0	0.0	0.0	60	190.8	1324.8
TOTAL	1334.9	1474.5	1335.5	1290.0	0.0	212	264.8	1387.2

"B"- CARCASE DE MASCULI NECASTRAȚI CU VÂRSTA DE 24 DE LUNI ȘI MAI MULT (TAURI)								
CONFORMAȚIE	PREȚ MEDIU (RON / 100 kg)					NUMĂR CARCASE	TOTAL	
	GRĂSIME						GREUTATE MEDIE	PREȚ MEDIU (RON / 100 kg)
	1	2	3	4	5			
E	0.0	0.0	0.0	0.0	0.0	0	0.0	0.0
U	0.0	1639.0	0.0	1172.9	0.0	5	461.3	1253.5
R	1393.4	1454.4	1602.4	1548.0	0.0	10	383.6	1478.4
O	1367.1	1425.8	1132.4	1574.0	0.0	26	259.6	1376.3
P	1405.2	1261.1	0.0	0.0	0.0	10	196.0	1308.1
TOTAL	1377.2	1404.5	1409.7	1303.0	0.0	51	291.2	1374.6

"C"- CARCASE DE MASCULI CASTRAȚI CU VÂRSTA DE 12 LUNI ȘI MAI MULT (BOI)								
CONFORMAȚIE	PREȚ MEDIU (RON / 100 kg)					NUMĂR CARCASE	TOTAL	
	GRĂSIME						GREUTATE MEDIE	PREȚ MEDIU (RON / 100 kg)
	1	2	3	4	5			
E	0.0	0.0	0.0	0.0	0.0	0	0.0	0.0
U	0.0	0.0	0.0	0.0	0.0	0	0.0	0.0
R	0.0	0.0	0.0	1265.0	0.0	1	392.6	1265.0
O	0.0	1096.0	1033.4	0.0	0.0	3	440.0	1053.0
P	0.0	1246.1	1410.9	0.0	0.0	4	365.8	1337.0
TOTAL	0.0	1188.2	1211.1	1265.0	0.0	8	397.0	1210.0

"D"- CARCASE DE FEMELE CARE AU FĂTAT (VACI)								
CONFORMAȚIE	PREȚ MEDIU (RON / 100 kg)					NUMĂR CARCASE	TOTAL	
	GRĂSIME						GREUTATE MEDIE	PREȚ MEDIU (RON / 100 kg)
	1	2	3	4	5			
E	0.0	0.0	0.0	1245.0	0.0	1	470.4	1245.0
U	1307.0	0.0	0.0	1244.0	0.0	4	433.2	1264.6
R	1296.8	1308.2	1094.1	1388.5	1356.3	65	319.9	1186.9
O	1189.4	1175.8	1180.3	1291.2	0.0	368	263.3	1185.5
P	1095.2	1140.4	1223.0	1441.1	0.0	392	217.9	1133.0
TOTAL	1133.9	1169.0	1165.9	1331.1	1356.3	830	247.3	1164.6

"E"- CARCASE ALE ALTOR BOVINE FEMELE CU VÂRSTA DE 12 LUNI ȘI MAI MULT (VIȚELE)								
CONFORMAȚIE	PREȚ MEDIU (RON / 100 kg)					NUMĂR CARCASE	TOTAL	
	GRĂSIME						GREUTATE MEDIE	PREȚ MEDIU (RON / 100 kg)
	1	2	3	4	5			
E	0.0	0.0	0.0	0.0	0.0	0	0.0	0.0
U	1507.0	1284.0	1282.0	1299.0	0.0	5	317.9	1316.7
R	1433.0	1229.7	1429.3	1406.1	0.0	13	270.3	1341.7
O	1217.3	1174.8	1417.1	1336.2	0.0	98	272.0	1239.2
P	1139.5	1226.0	1389.5	0.0	0.0	77	191.3	1182.2
TOTAL	1177.0	1190.5	1403.4	1349.5	0.0	193	240.9	1231.5

"Z"- CARCASE DE BOVINE CU VÂRSTA CUPRINSĂ ÎNȚRE 8 LUNI ȘI MAI PUȚIN DE 12 LUNI (TINERET BOVIN)								
CONFORMAȚIE	PREȚ MEDIU (RON / 100 kg)					NUMĂR CARCASE	TOTAL	
	GRĂSIME						GREUTATE MEDIE	PREȚ MEDIU (RON / 100 kg)
	1	2	3	4	5			
E	0.0	0.0	0.0	0.0	0.0	0	0.0	0.0
U	0.0	0.0	0.0	0.0	0.0	0	0.0	0.0
R	1465.4	1225.8	0.0	0.0	0.0	8	254.3	1322.8
O	1263.8	1216.8	1286.0	0.0	0.0	42	245.7	1243.3
P	1267.6	1290.4	0.0	0.0	0.0	53	159.7	1271.6
TOTAL	1278.3	1233.2	1286.0	0.0	0.0	103	202.1	1262.6

TOATE CATEGORIILE								
CONFORMAȚIE	PREȚ MEDIU (RON / 100 kg)					NUMĂR CARCASE	TOTAL	
	GRĂSIME						GREUTATE MEDIE	PREȚ MEDIU (RON / 100 kg)
	1	2	3	4	5			
E	0.0	0.0	0.0	1245.0	0.0	1	470.4	1245.0
U	1454.8	1606.7	1285.4	1221.6	0.0	28	423.5	1370.1
R	1403.6	1344.0	1181.7	1403.8	1356.3	127	318.5	1291.0
O	1248.7	1232.0	1220.2	1322.0	0.0	645	264.4	1237.8
P	1146.3	1177.8	1256.3	1441.1	0.0	596	207.2	1171.3
TOTAL	1206.4	1233.7	1219.2	1325.3	1356.3	1397	248.2	1224.9

(*) Pentru calcularea prețurilor medii au fost luate în considerare doar bovinele cumparate de către abatoare