



# Prețul de piață al bovinelor la intrarea în abator

## Săptămâna 14 (2 – 8 aprilie 2018)

### SITUAȚIA CARCASELOR DE BOVINE CLASIFICATE ÎN FUNCȚIE DE PROVENIENȚA BOVINELOR SACRIFICATE ÎN SĂPTĂMÂNA 2 - 8 APRILIE 2018

PROVENIENȚĂ BOVINĂ  SACRIFICATE		CARCASE CLASIFICATE:						PREȚ FEZABIL CATEGORIILE:					
		BOVINE CU VÂRSTA:				TOTAL		A, B, C, D, E, Z				V	
		DE 8 LUNI SAU MAI MULT (A, B, C, D, E, Z)		MAI MICĂ DE 8 LUNI (V)				TOATE CLASELE		CLASELE CONFORM REGULAMENTULUI (UE) NR. 148 /2014		TOATE CLASELE	
		NUMĂR	%	NUMĂR	%	NUMĂR	%	NUMĂR	%	NUMĂR	%	NUMĂR	%
CUMPĂRATE		1,940	53.3	64	1.8	2,004	55.1	1,869	51.4	888	24.4	53	1.5
FERME PROPRII ALE ABATOARELOR		306	8.4	21	0.6	327	9.0	298	8.2	140	3.8	19	0.5
PRESTĂRI SERVICII	PRODUCĂTORI	1,053	28.9	37	1.0	1,090	30.0	1,052	28.9	345	9.5	34	0.9
	COMERCIANȚI	200	5.5	17	0.5	217	6.0	187	5.1	22	0.6	13	0.4
TOTAL		3,499	96.2	139	3.8	3,638	100.0	3,406	93.6	1,395	38.3	119	3.3

**2,167** Carcase incluse în rapoartele naționale de prețuri de piață pentru carcasele de bovine cu vârsta de 8 luni sau mai mult  
**59.6%** din total carcase clasificate

**1,028** Carcase incluse în raportul național de prețuri de piață pentru Comisia Europeană  
**28.2%** din total carcase clasificate

**72** Carcase incluse în rapoartele naționale de prețuri de piață pentru carcasele de bovine cu vârsta mai mică de 8 luni (viței)  
**2.0%** din total carcase clasificate

**Factor general de ajustare pentru cheltuielile de transport a prețurilor raportate: 0.08 RON/kg carcasă caldă-2%**

N.B. Diferențele dintre valorile de la paginile 2 și 7 pe de o parte și cele de la paginile 3 și 4 pe de altă parte, se explică prin ponderile diferite aplicate pentru calcularea prețurilor medii ponderate: *ponderi "real time"* (paginile 2 și 7) și, respectiv, *ponderi calculate anual de Comisia Europeană, bazate pe "cifrele istorice"* comunicate de statele membre privind distribuția în clasele SEUROP (paginile 3 și 4).



Prețul bovinelor din toate clasele de conformație și acoperire cu grăsime la intrarea în abator  
în săptămâna 2 - 8 aprilie 2018

Categoria	Număr	Greutate în viu (kg)	Preț în viu (RON / 100 kg)	Greutate carcasă caldă-2% (kg)	Preț carcasă (RON / 100 kg)	Modificare preț vs săptămâna anterioară	
						În viu	Carcasă
"A" - TĂURAȘI	362	511.6	726.3	265.0	1402.2	1.01%	0.87%
"B" - TAURI	99	595.4	706.3	304.6	1380.6	0.51%	-0.18%
"C" - BOI	29	644.6	711.9	337.1	1361.1	4.45%	2.56%
"D" - VACI	1,124	517.8	576.2	248.9	1198.6	0.10%	-0.85%
"E" - VIȚELE	281	485.1	639.8	240.9	1288.3	0.34%	-0.13%
"Z" - TINERET BOVIN	272	394.7	655.4	201.1	1286.3	-0.79%	-1.19%
A + B + C + D + E + Z	2,167	502.3	626.8	248.3	1268.2	1.14%	0.13%
"V" - VIȚEI	72	246.3	661.6	125.3	1300.1	6.63%	6.54%



**Raport prețuri de piață din România versus prețuri de piață comunitare  
conform Art.14.1 Regulamentul (CE) 1249/2008 modificat de Art.1.1 Regulamentul (UE) 148/2014**

Săptămâna: 14

din: 02/04/18

până în: 08/04/18

CATEGORIA	CLASA	PREȚ MEDIU			PREȚ RO /PREȚ COMUNITAR (%)
		ROMANIA		UE	
		RON / 100 kg	€ / 100 kg	€ / 100 kg	
Z	U2	1592.00	341.59	441.67	-22.66
Z	U3	0.00	0.00	407.63	
Z	R2	1478.25	317.19	400.93	-20.89
Z	R3	1312.82	281.69	395.76	-28.82*
Z	O2	1292.54	277.34	361.53	-23.29
Z	O3	1308.21	280.70	356.75	-21.32
<b>Z</b>		<b>1317.02</b>	<b>282.59</b>	<b>384.07</b>	<b>-26.42</b>
A	U2	1559.45	334.61	414.48	-19.27
A	U3	1563.46	335.47	404.00	-16.96
A	R2	1494.44	320.66	384.74	-16.66
A	R3	1391.03	298.47	388.09	-23.09*
A	O2	1413.42	303.28	349.60	-13.25
A	O3	1451.72	311.49	361.53	-13.84
<b>A</b>		<b>1432.29</b>	<b>307.33</b>	<b>387.54</b>	<b>-20.70</b>
B	R3	1458.75	313.00	342.93	-8.73
C	U2	0.00	0.00	414.79	
C	U3	0.00	0.00	418.96	
C	U4	0.00	0.00	418.69	
C	R3	1408.00	302.11	403.13	-25.06
C	R4	1408.00	302.11	413.89	-27.01
C	O3	1365.81	293.06	374.40	-21.73
C	O4	0.00	0.00	391.33	
<b>C</b>		<b>1391.59</b>	<b>298.59</b>	<b>398.96</b>	<b>-25.16</b>
D	R3	1233.41	264.65	346.87	-23.70
D	R4	1296.94	278.28	334.26	-16.75
D	O2	1231.89	264.33	283.09	-6.63
D	O3	1237.49	265.53	304.15	-12.70*
D	O4	1289.59	276.71	315.13	-12.19
D	P2	1187.81	254.87	253.60	0.50
D	P3	1264.64	271.35	288.85	-6.06
<b>D</b>		<b>1221.30</b>	<b>262.06</b>	<b>298.76</b>	<b>-12.28</b>
E	U2	0.00	0.00	448.83	
E	U3	0.00	0.00	428.59	
E	R2	1321.40	283.53	384.87	-26.33
E	R3	1388.50	297.93	392.63	-24.12*
E	R4	1439.62	308.90	405.07	-23.74
E	O2	1294.65	277.79	312.85	-11.21
E	O3	1343.39	288.25	345.54	-16.58
E	O4	1373.04	294.61	380.57	-22.59
<b>E</b>		<b>1320.77</b>	<b>283.40</b>	<b>394.01</b>	<b>-28.07</b>
<b>TOATE CATEGORIILE</b>		<b>1288.86</b>	<b>276.55</b>	<b>356.95</b>	<b>-22.52</b>

\* CATEGORII ȘI CLASE DE REFERINȚĂ ÎN UE28: Z3, AR3, CR3, DO3 ȘI ER3



**CARCASE DE CARCASE DE BOVINE CU VÂRSTA DE 8 LUNI SAU MAI MULT LA INTRAREA ÎN ABATOR  
CONFORM ART.14.1 REGULAMENTUL (CE) 1249/2008 MODIFICAT DE ART.1.1 REGULAMENTUL (UE) 148/2014**

Cotații naționale (RON / 100 kg)	SĂPT 14 / 2018	VARIAȚIE		
		1 SĂPT	1 AN	Medie 5 ani (13 - 17)
Tăurași "A"	1,432.29	1.04%	27.34%	22.12%
Vaci "D"	1,221.30	-0.21%	36.62%	27.74%
Vițele "E"	1,320.77	-0.48%	23.11%	20.18%

Prețuri medii europene (€ / 100 kg)	SĂPT 14 / 2018			VARIAȚIE					
				1 SĂPT			1 AN		
	A	D	E	A	D	E	A	D	E
Uniunea Europeană	387.54	298.76	394.01	-0.17%	0.11%	0.26%	4.86%	6.28%	2.24%
Franța	389.24	318.02	402.72	-0.67%	-0.44%	0.05%	3.00%	-1.39%	-3.29%
Germania	398.93	311.17	364.60	0.04%	0.67%	0.64%	9.67%	9.54%	6.72%
Italia	423.26	280.34	459.33	-0.32%	0.29%	0.79%	3.92%	20.37%	4.44%
Marea Britanie	390.12	314.93	413.25	-0.14%	0.77%	0.17%	2.92%	7.75%	1.66%
Olanda	345.94	291.86	271.76	-4.80%	-0.26%	0.71%	1.50%	21.04%	23.88%
Polonia	334.19	287.47	316.80	-0.14%	-0.16%	-0.88%	6.84%	10.01%	6.66%
România	307.33	262.05	283.40	0.97%	-0.29%	-0.55%	23.91%	32.94%	19.79%
Ungaria	260.29	200.88	225.70	5.63%	-0.89%	9.09%	2.01%	7.99%	7.97%



PREȚ MEDIU PONDERAT LA INTRAREA ÎN ABATOR - CARCASE DE TĂURAȘI (A)

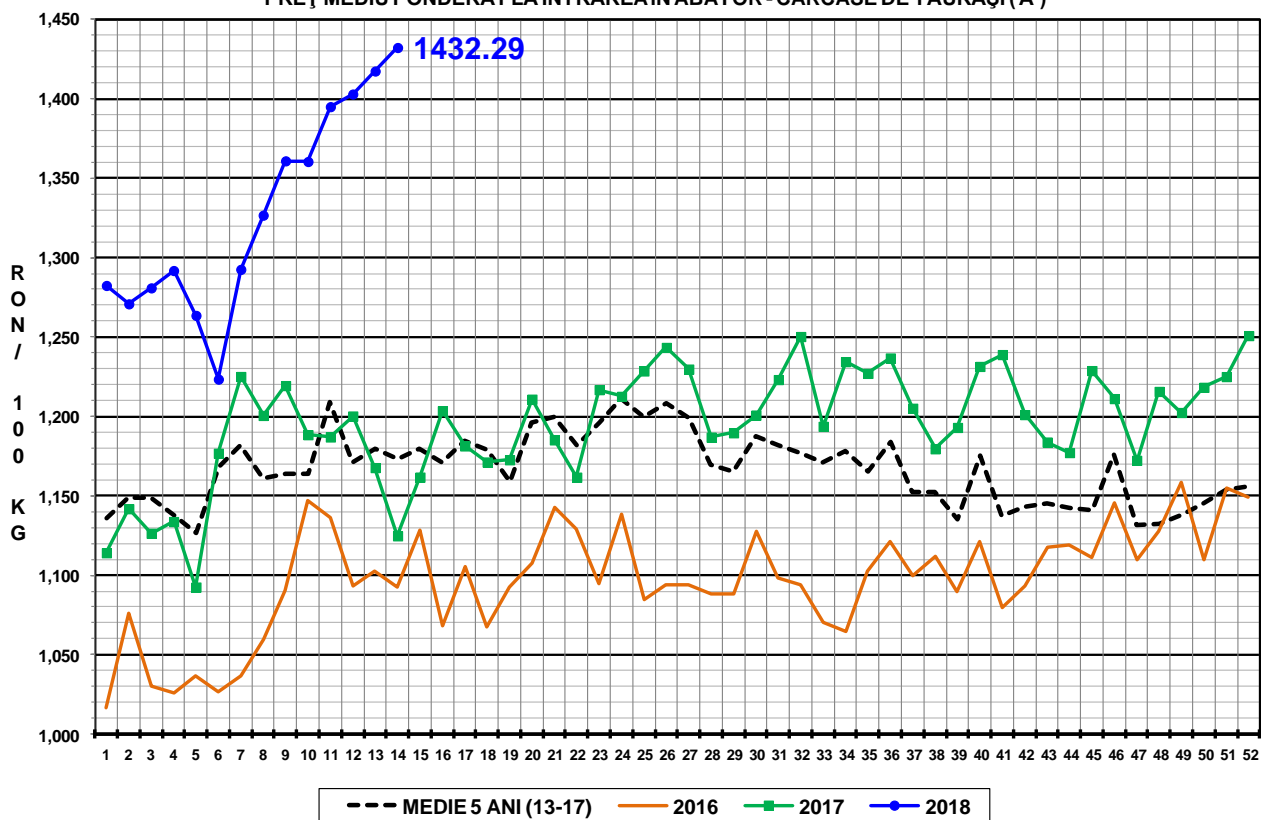

PREȚ MEDIU PONDERAT LA INTRAREA ÎN ABATOR - CARCASE DE VACI (D)

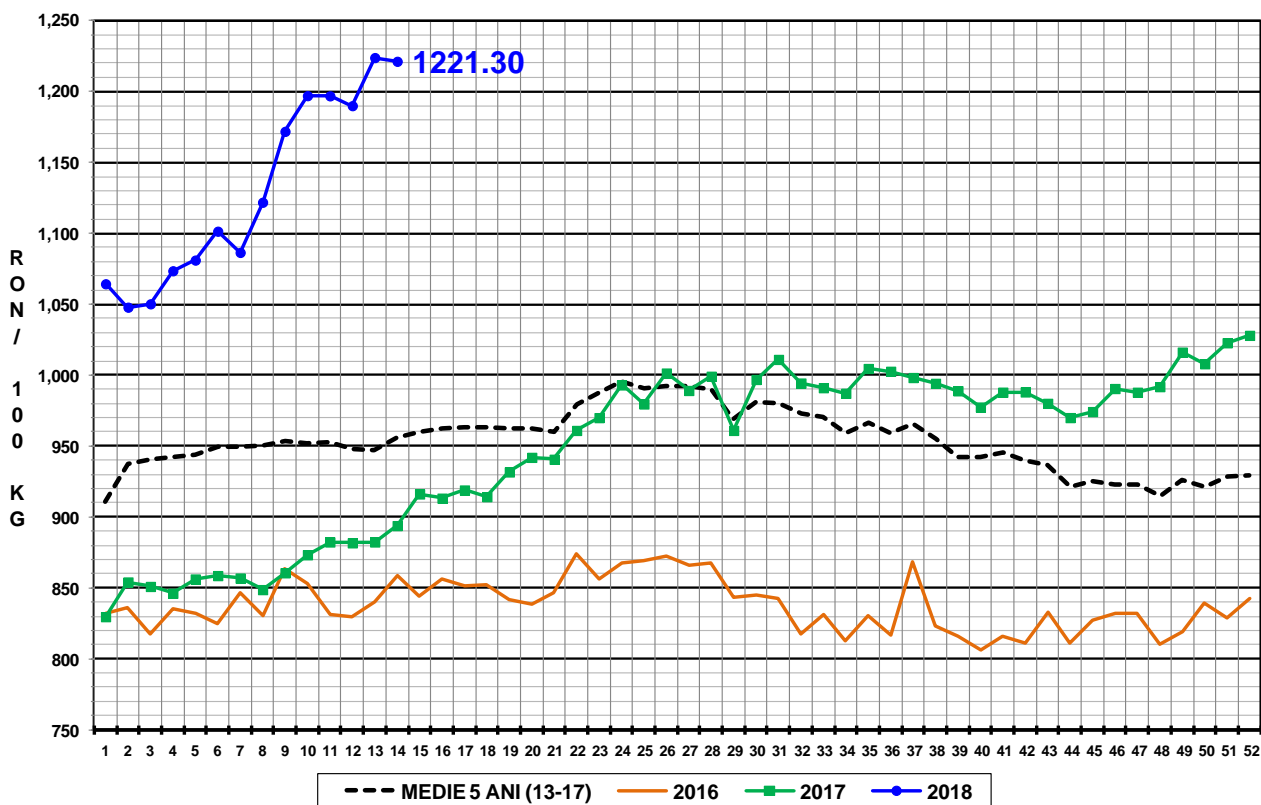

PREȚ MEDIU PONDERAT LA INTRAREA ÎN ABATOR - CARCASE DE VIȚELE (E)

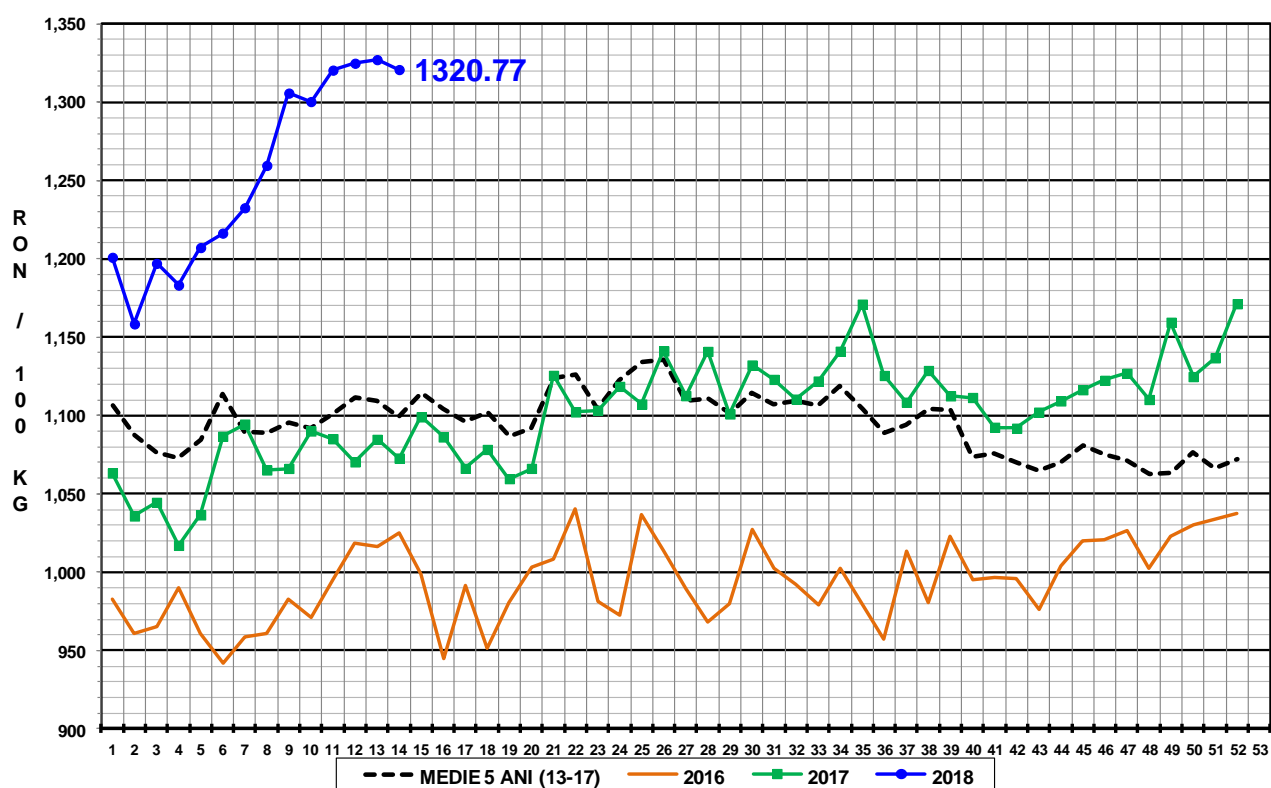



**Raport național prețuri de piață carcase de bovine cu vârsta de 8 luni sau mai mult, la intrarea în abator conform grilei UE**

Săptămâna: 14

din: 02/04/18

până în 08/04/18

<b>"A"- CARCASE DE MASCULI NECASTRAȚI CU VÂRSTA CUPRINSĂ ÎNȚRE 12 LUNI ȘI MAI PUȚIN DE 24 DE LUNI (TĂURAȘI)</b>								
CONFORMAȚIE	PREȚ MEDIU (RON / 100 kg )					TOTAL		
	GRĂSIME					NUMĂR CARCASE	GREUTATE MEDIE	PREȚ MEDIU (RON / 100 kg )
	1	2	3	4	5			
E	0.0	0.0	0.0	0.0	0.0	0	0.0	0.0
U	0.0	1559.5	1563.5	1471.0	0.0	12	383.1	1552.9
R	1398.1	1494.4	1391.0	0.0	0.0	56	334.4	1431.0
O	1355.2	1413.4	1451.7	1591.2	0.0	200	273.4	1401.0
P	1337.9	1348.6	1220.9	0.0	0.0	94	190.6	1337.1
<b>TOTAL</b>	<b>1354.0</b>	<b>1431.9</b>	<b>1429.2</b>	<b>1550.4</b>	<b>0.0</b>	<b>362</b>	<b>264.9</b>	<b>1402.2</b>

<b>"B"- CARCASE DE MASCULI NECASTRAȚI CU VÂRSTA DE 24 DE LUNI ȘI MAI MULT (TAURI)</b>								
CONFORMAȚIE	PREȚ MEDIU (RON / 100 kg )					TOTAL		
	GRĂSIME					NUMĂR CARCASE	GREUTATE MEDIE	PREȚ MEDIU (RON / 100 kg )
	1	2	3	4	5			
E	0.0	0.0	0.0	0.0	0.0	0	0.0	0.0
U	1358.0	0.0	0.0	0.0	0.0	1	390.0	1358.0
R	1466.0	1506.1	1458.8	1345.7	0.0	21	393.8	1458.3
O	1307.0	1391.8	1401.4	1387.0	0.0	68	292.3	1363.4
P	1211.1	1178.5	0.0	0.0	0.0	9	180.1	1200.0
<b>TOTAL</b>	<b>1316.6</b>	<b>1410.7</b>	<b>1423.5</b>	<b>1357.2</b>	<b>0.0</b>	<b>99</b>	<b>304.6</b>	<b>1380.6</b>

<b>"C"- CARCASE DE MASCULI CASTRAȚI CU VÂRSTA DE 12 LUNI ȘI MAI MULT (BOI)</b>								
CONFORMAȚIE	PREȚ MEDIU (RON / 100 kg )					TOTAL		
	GRĂSIME					NUMĂR CARCASE	GREUTATE MEDIE	PREȚ MEDIU (RON / 100 kg )
	1	2	3	4	5			
E	0.0	0.0	0.0	0.0	0.0	0	0.0	0.0
U	0.0	0.0	0.0	0.0	0.0	0	0.0	0.0
R	0.0	1320.9	1408.0	1408.0	0.0	22	343.2	1382.7
O	1104.0	1208.0	1365.8	0.0	0.0	6	337.7	1306.0
P	1103.0	0.0	0.0	0.0	0.0	1	200.9	1103.0
<b>TOTAL</b>	<b>1103.6</b>	<b>1308.9</b>	<b>1398.1</b>	<b>1408.0</b>	<b>0.0</b>	<b>29</b>	<b>337.1</b>	<b>1361.1</b>

<b>"D"- CARCASE DE FEMELE CARE AU FĂTAT (VACI)</b>								
CONFORMAȚIE	PREȚ MEDIU (RON / 100 kg )					TOTAL		
	GRĂSIME					NUMĂR CARCASE	GREUTATE MEDIE	PREȚ MEDIU (RON / 100 kg )
	1	2	3	4	5			
E	0.0	0.0	0.0	0.0	0.0	0	0.0	0.0
U	0.0	0.0	1324.0	1186.0	1358.1	6	413.2	1268.7
R	1274.5	1242.0	1233.4	1296.9	1057.0	70	324.0	1246.8
O	1205.1	1231.9	1237.5	1289.6	1304.0	556	267.0	1233.6
P	1082.8	1187.8	1264.6	1269.4	0.0	492	215.8	1137.7
<b>TOTAL</b>	<b>1126.4</b>	<b>1218.2</b>	<b>1241.2</b>	<b>1281.3</b>	<b>1285.7</b>	<b>1124</b>	<b>248.9</b>	<b>1198.6</b>

<b>"E"- CARCASE ALE ALTOR BOVINE FEMELE CU VÂRSTA DE 12 LUNI ȘI MAI MULT (VIȚELE)</b>								
CONFORMAȚIE	PREȚ MEDIU (RON / 100 kg )					TOTAL		
	GRĂSIME					NUMĂR CARCASE	GREUTATE MEDIE	PREȚ MEDIU (RON / 100 kg )
	1	2	3	4	5			
E	0.0	0.0	0.0	0.0	0.0	0	0.0	0.0
U	0.0	0.0	0.0	0.0	0.0	0	0.0	0.0
R	1253.8	1321.4	1388.5	1439.6	1404.0	25	313.2	1353.7
O	1289.5	1294.7	1343.4	1373.0	0.0	167	256.0	1321.2
P	1154.3	1193.1	1153.8	1615.0	0.0	89	192.4	1176.1
<b>TOTAL</b>	<b>1224.6</b>	<b>1265.5</b>	<b>1334.8</b>	<b>1385.4</b>	<b>1404.0</b>	<b>281</b>	<b>240.9</b>	<b>1288.3</b>

<b>"Z"- CARCASE DE BOVINE CU VÂRSTA CUPRINSĂ ÎNȚRE 8 LUNI ȘI MAI PUȚIN DE 12 LUNI (TINERET BOVIN)</b>								
CONFORMAȚIE	PREȚ MEDIU (RON / 100 kg )					TOTAL		
	GRĂSIME					NUMĂR CARCASE	GREUTATE MEDIE	PREȚ MEDIU (RON / 100 kg )
	1	2	3	4	5			
E	0.0	0.0	0.0	0.0	0.0	0	0.0	0.0
U	0.0	1592.0	0.0	0.0	0.0	1	444.9	1592.0
R	1438.3	1478.3	1312.8	0.0	0.0	9	255.3	1424.7
O	1327.2	1292.5	1308.2	0.0	0.0	118	211.7	1314.4
P	1246.4	1233.6	1308.0	0.0	0.0	144	187.3	1243.3
<b>TOTAL</b>	<b>1285.2</b>	<b>1283.2</b>	<b>1308.8</b>	<b>0.0</b>	<b>0.0</b>	<b>272</b>	<b>201.1</b>	<b>1286.2</b>

<b>TOATE CATEGORIILE</b>								
CONFORMAȚIE	PREȚ MEDIU (RON / 100 kg )					TOTAL		
	GRĂSIME					NUMĂR CARCASE	GREUTATE MEDIE	PREȚ MEDIU (RON / 100 kg )
	1	2	3	4	5			
E	0.0	0.0	0.0	0.0	0.0	0	0.0	0.0
U	1358.0	1563.8	1502.4	1257.1	1358.1	20	395.6	1456.4
R	1363.1	1383.4	1343.0	1342.0	1258.2	203	331.8	1357.7
O	1282.7	1290.9	1299.1	1330.5	1304.0	1115	262.6	1293.9
P	1152.3	1209.4	1249.8	1280.0	0.0	829	205.1	1179.9
<b>TOTAL</b>	<b>1217.9</b>	<b>1283.5</b>	<b>1308.3</b>	<b>1322.7</b>	<b>1312.2</b>	<b>2167</b>	<b>248.3</b>	<b>1268.2</b>



**Raport național parțial prețuri de piață carcase de bovine cu vârsta de 8 luni sau mai mult, la intrarea în abator conform grilei UE (\*)**

Săptămâna: 14

din: 02/04/18

până în 08/04/18

<b>"A"- CARCASE DE MASCULI NECASTRAȚI CU VÂRSTA CUPRINSĂ ÎNȚRE 12 LUNI ȘI MAI PUȚIN DE 24 DE LUNI (TĂURAȘI)</b>									
CONFORMAȚIE	PREȚ MEDIU (RON / 100 kg )					NUMĂR CARCASE	TOTAL		
	GRĂSIME						GREUTATE MEDIE	PREȚ MEDIU (RON / 100 kg )	
	1	2	3	4	5				
E	0.0	0.0	0.0	0.0	0.0	0	0.0	0.0	
U	0.0	1559.5	1563.5	1471.0	0.0	12	383.1	1552.9	
R	1391.0	1504.0	1396.1	0.0	0.0	45	336.1	1435.7	
O	1375.9	1431.5	1392.1	0.0	0.0	121	272.2	1404.3	
P	1347.0	1392.1	0.0	0.0	0.0	66	188.3	1358.9	
<b>TOTAL</b>	<b>1366.9</b>	<b>1455.6</b>	<b>1411.1</b>	<b>1471.0</b>	<b>0.0</b>	<b>244</b>	<b>266.8</b>	<b>1413.4</b>	

<b>"B"- CARCASE DE MASCULI NECASTRAȚI CU VÂRSTA DE 24 DE LUNI ȘI MAI MULT (TAURI)</b>									
CONFORMAȚIE	PREȚ MEDIU (RON / 100 kg )					NUMĂR CARCASE	TOTAL		
	GRĂSIME						GREUTATE MEDIE	PREȚ MEDIU (RON / 100 kg )	
	1	2	3	4	5				
E	0.0	0.0	0.0	0.0	0.0	0	0.0	0.0	
U	1358.0	0.0	0.0	0.0	0.0	1	390.0	1358.0	
R	1466.0	1506.1	1472.6	1345.7	0.0	19	398.2	1462.7	
O	1307.0	1398.6	1369.1	0.0	0.0	54	276.0	1350.9	
P	1211.1	1178.5	0.0	0.0	0.0	9	180.1	1200.0	
<b>TOTAL</b>	<b>1316.6</b>	<b>1417.7</b>	<b>1428.6</b>	<b>1345.7</b>	<b>0.0</b>	<b>83</b>	<b>295.0</b>	<b>1375.6</b>	

<b>"C"- CARCASE DE MASCULI CASTRAȚI CU VÂRSTA DE 12 LUNI ȘI MAI MULT (BOI)</b>									
CONFORMAȚIE	PREȚ MEDIU (RON / 100 kg )					NUMĂR CARCASE	TOTAL		
	GRĂSIME						GREUTATE MEDIE	PREȚ MEDIU (RON / 100 kg )	
	1	2	3	4	5				
E	0.0	0.0	0.0	0.0	0.0	0	0.0	0.0	
U	0.0	0.0	0.0	0.0	0.0	0	0.0	0.0	
R	0.0	1320.9	0.0	1408.0	0.0	6	462.2	1339.2	
O	1104.0	1208.0	1365.8	0.0	0.0	6	337.7	1306.0	
P	1103.0	0.0	0.0	0.0	0.0	1	200.9	1103.0	
<b>TOTAL</b>	<b>1103.6</b>	<b>1308.9</b>	<b>1365.8</b>	<b>1408.0</b>	<b>0.0</b>	<b>13</b>	<b>384.7</b>	<b>1316.2</b>	

<b>"D"- CARCASE DE FEMELE CARE AU FĂTAT (VACI)</b>									
CONFORMAȚIE	PREȚ MEDIU (RON / 100 kg )					NUMĂR CARCASE	TOTAL		
	GRĂSIME						GREUTATE MEDIE	PREȚ MEDIU (RON / 100 kg )	
	1	2	3	4	5				
E	0.0	0.0	0.0	0.0	0.0	0	0.0	0.0	
U	0.0	0.0	1324.0	1186.0	1358.1	6	413.2	1268.7	
R	1274.5	1242.0	1248.9	1296.9	1057.0	67	323.5	1254.2	
O	1205.1	1235.2	1240.6	1300.8	1304.0	544	266.8	1236.6	
P	1082.7	1190.7	1259.1	1238.4	0.0	479	214.9	1134.5	
<b>TOTAL</b>	<b>1126.5</b>	<b>1221.3</b>	<b>1244.9</b>	<b>1283.4</b>	<b>1285.7</b>	<b>1096</b>	<b>248.4</b>	<b>1199.7</b>	

<b>"E"- CARCASE ALE ALTOR BOVINE FEMELE CU VÂRSTA DE 12 LUNI ȘI MAI MULT (VIȚELE)</b>									
CONFORMAȚIE	PREȚ MEDIU (RON / 100 kg )					NUMĂR CARCASE	TOTAL		
	GRĂSIME						GREUTATE MEDIE	PREȚ MEDIU (RON / 100 kg )	
	1	2	3	4	5				
E	0.0	0.0	0.0	0.0	0.0	0	0.0	0.0	
U	0.0	0.0	0.0	0.0	0.0	0	0.0	0.0	
R	1253.8	1321.4	1386.3	1439.6	1404.0	24	314.8	1351.8	
O	1289.5	1296.4	1367.0	1409.9	0.0	129	248.7	1325.2	
P	1154.3	1187.1	1204.5	0.0	0.0	82	191.8	1171.7	
<b>TOTAL</b>	<b>1224.6</b>	<b>1263.0</b>	<b>1363.3</b>	<b>1415.6</b>	<b>1404.0</b>	<b>235</b>	<b>235.6</b>	<b>1285.2</b>	

<b>"Z"- CARCASE DE BOVINE CU VÂRSTA CUPRINSĂ ÎNȚRE 8 LUNI ȘI MAI PUȚIN DE 12 LUNI (TINERET BOVIN)</b>									
CONFORMAȚIE	PREȚ MEDIU (RON / 100 kg )					NUMĂR CARCASE	TOTAL		
	GRĂSIME						GREUTATE MEDIE	PREȚ MEDIU (RON / 100 kg )	
	1	2	3	4	5				
E	0.0	0.0	0.0	0.0	0.0	0	0.0	0.0	
U	0.0	1592.0	0.0	0.0	0.0	1	444.9	1592.0	
R	1492.7	1478.3	1312.8	0.0	0.0	8	253.0	1440.5	
O	1325.0	1266.7	1347.1	0.0	0.0	94	204.4	1306.9	
P	1208.0	1222.3	1308.0	0.0	0.0	95	182.7	1213.6	
<b>TOTAL</b>	<b>1269.5</b>	<b>1274.0</b>	<b>1337.0</b>	<b>0.0</b>	<b>0.0</b>	<b>198</b>	<b>197.2</b>	<b>1275.6</b>	

<b>TOATE CATEGORIILE</b>									
CONFORMAȚIE	PREȚ MEDIU (RON / 100 kg )					NUMĂR CARCASE	TOTAL		
	GRĂSIME						GREUTATE MEDIE	PREȚ MEDIU (RON / 100 kg )	
	1	2	3	4	5				
E	0.0	0.0	0.0	0.0	0.0	0	0.0	0.0	
U	1358.0	1563.8	1502.4	1257.1	1358.1	20	395.6	1456.4	
R	1357.3	1379.0	1336.5	1342.0	1258.2	169	335.6	1354.2	
O	1274.7	1285.2	1276.7	1330.2	1304.0	948	259.8	1283.5	
P	1133.7	1207.4	1257.3	1238.4	0.0	732	205.3	1166.7	
<b>TOTAL</b>	<b>1202.5</b>	<b>1280.2</b>	<b>1293.0</b>	<b>1317.9</b>	<b>1312.2</b>	<b>1869</b>	<b>246.8</b>	<b>1257.1</b>	

(\*) Pentru calcularea prețurilor medii au fost luate în considerare doar bovinele cumparate de către abatoare