



Prețul de piață al bovinelor la intrarea în abator Săptămâna 13 (26 martie – 1 aprilie 2018)

SITUAȚIA CARCASELOR DE BOVINE CLASIFICATE ÎN FUNCȚIE DE PROVENIENȚA BOVINELOR SACRIFICATE IN SĂPTĂMÂNA 26 MARTIE - 1 APRILIE 2018

PROVENIENȚĂ BOVINE	CARCASE CLASIFICATE:						PREȚ FEZABIL CATEGORIILE:						
	BOVINE CU VÂRSTA:				TOTAL		A, B, C, D, E, Z				V		
	DE 8 LUNI SAU MAI MULT (A, B, C, D, E, Z)		MAI MICĂ DE 8 LUNI (V)				TOATE CLASELE		CLASELE CONFORM REGULAMENTULUI (UE) NR. 148 /2014		TOATE CLASELE		
	NUMĂR	%	NUMĂR	%	NUMĂR	%	NUMĂR	%	NUMĂR	%	NUMĂR	%	
SACRIFICATE													
CUMPĂRATE	2,173	50.6	117	2.7	2,290	53.4	2,058	48.0	889	20.7	59	1.4	
FERME PROPRII ALE ABATOARELOR	432	10.1	22	0.5	454	10.6	424	9.9	181	4.2	21	0.5	
PRESTĂRI SERVICII	PRODUCĂTORI	1,182	27.5	45	1.0	1,227	28.6	1,182	27.5	383	8.9	43	1.0
	COMERCIANȚI	286	6.7	34	0.8	320	7.5	262	6.1	63	1.5	18	0.4
TOTAL	4,073	94.9	218	5.1	4,291	100.0	3,926	91.5	1,516	35.3	141	3.3	

2,482 Carcase incluse în rapoartele naționale de prețuri de piață pentru carcasele de bovine cu vârsta de 8 luni sau mai mult
57.9% din total carcase clasificate

1,070 Carcase incluse în raportul național de prețuri de piață pentru Comisia Europeană
24.9% din total carcase clasificate

80 Carcase incluse în rapoartele naționale de prețuri de piață pentru carcasele de bovine cu vârsta mai mică de 8 luni (viței)
1.9% din total carcase clasificate

Factor general de ajustare pentru cheltuielile de transport a prețurilor raportate: 0.08 RON/kg carcasă caldă-2%

N.B. Diferențele dintre valorile de la paginile 2 și 7 pe de o parte și cele de la paginile 3 și 4 pe de altă parte, se explică prin ponderile diferite aplicate pentru calcularea prețurilor medii ponderate: ponderi "real time" (paginile 2 și 7) și, respectiv, ponderi calculate anual de Comisia Europeană, bazate pe "cifrele istorice" comunicate de statele membre privind distribuția în clasele SEUROP (paginile 3 și 4).



Prețul bovinelor din toate clasele de conformație și acoperire cu grăsime la intrarea în abator
în săptămâna 26 martie - 1 aprilie 2018

Categoria	Număr	Greutate în viu (kg)	Preț în viu (RON / 100 kg)	Greutate carcasă caldă-2% (kg)	Preț carcasă (RON / 100 kg)	Modificare preț vs săptămâna anterioară	
						În viu	Carcasă
"A" - TĂURAȘI	383	496.6	719.0	256.8	1390.2	-0.63%	-0.47%
"B" - TAURI	119	547.4	702.8	278.2	1383.1	-3.99%	-1.55%
"C" - BOI	12	785.3	681.6	403.4	1327.1	-	-
"D" - VACI	1,385	519.6	575.6	247.4	1208.9	0.56%	1.24%
"E" - VIȚELE	265	446.3	637.6	220.6	1290.0	1.11%	0.95%
"Z" - TINERET BOVIN	318	370.9	660.6	188.2	1301.7	3.46%	3.93%
A + B + C + D + E + Z	2,482	491.8	619.8	240.7	1266.6	0.42%	0.93%
"V" - VIȚEI	80	246.4	620.5	125.3	1220.3	-5.36%	-7.09%



**Raport prețuri de piață din România versus prețuri de piață comunitare
conform Art.14.1 Regulamentul (CE) 1249/2008 modificat de Art.1.1 Regulamentul (UE) 148/2014**

Săptămâna: 13

din: 26/03/18

până în: 01/04/18

CATEGORIA	CLASA	PREȚ MEDIU			PREȚ RO /PREȚ COMUNITAR (%)
		ROMANIA		UE	
		RON / 100 kg	€ / 100 kg	€ / 100 kg	
Z	U2	1179.17	253.19	441.95	-42.71
Z	U3	1258.96	270.33	412.71	-34.5
Z	R2	1387.65	297.96	395.48	-24.66
Z	R3	1308.00	280.86	395.29	-28.95*
Z	O2	1424.33	305.83	345.48	-11.48
Z	O3	1298.40	278.79	333.79	-16.48
Z		1392.52	299.00	374.51	-20.16
A	U2	1537.97	330.23	415.43	-20.51
A	U3	0.00	0.00	405.13	
A	R2	1432.62	307.61	385.78	-20.26
A	R3	1403.69	301.40	388.81	-22.48*
A	O2	1394.10	299.34	348.75	-14.17
A	O3	1514.22	325.14	361.99	-10.18
A		1417.49	304.36	388.19	-21.60
B	R3	1437.59	308.68	339.87	-9.18
C	U2	0.00	0.00	419.64	
C	U3	0.00	0.00	418.27	
C	U4	0.00	0.00	418.25	
C	R3	0.00	0.00	402.60	
C	R4	0.00	0.00	411.92	
C	O3	1299.56	279.04	373.46	-25.28
C	O4	1407.00	302.11	389.65	-22.47
C		1312.16	281.74	398.01	-29.21
D	R3	1220.12	261.99	346.26	-24.34
D	R4	1270.35	272.77	333.11	-18.11
D	O2	1239.38	266.12	281.57	-5.49
D	O3	1245.07	267.34	304.43	-12.18*
D	O4	1273.66	273.48	314.03	-12.91
D	P2	1190.80	255.69	254.11	0.62
D	P3	1244.85	267.30	289.05	-7.52
D		1223.93	262.80	298.42	-11.94
E	U2	1358.94	291.79	439.87	-33.66
E	U3	0.00	0.00	428.93	
E	R2	1355.82	291.12	385.98	-24.58
E	R3	1286.15	276.16	390.23	-29.23*
E	R4	1053.00	226.10	403.99	-44.03
E	O2	1322.90	284.05	317.53	-10.54
E	O3	1366.98	293.52	345.53	-15.05
E	O4	1339.00	287.51	381.20	-24.58
E		1327.09	284.95	392.99	-27.49
TOATE CATEGORIILE		1301.04	279.36	355.88	-21.50

* CATEGORIILE ȘI CLASE DE REFERINȚĂ ÎN UE28: Z3, AR3, CR3, DO3 ȘI ER3



**CARCASE DE CARCASE DE BOVINE CU VÂRSTA DE 8 LUNI SAU MAI MULT LA INTRAREA ÎN ABATOR
CONFORM ART.14.1 REGULAMENTUL (CE) 1249/2008 MODIFICAT DE ART.1.1 REGULAMENTUL (UE) 148/2014**

Cotații naționale (RON / 100 kg)	SĂPT 13 / 2018	VARIAȚIE		
		1 SĂPT	1 AN	Medie 5 ani (13 - 17)
Tăurași "A"	1,417.49	1.03%	21.38%	20.18%
Vaci "D"	1,223.93	2.85%	38.71%	29.18%
Vițele "E"	1,327.09	0.17%	22.34%	19.64%

Prețuri medii europene (€ / 100 kg)	SĂPT 13 / 2018			VARIAȚIE					
				1 SĂPT			1 AN		
	A	D	E	A	D	E	A	D	E
Uniunea Europeană	388.19	298.42	392.99	-0.25%	0.32%	0.10%	4.76%	6.61%	2.71%
Franța	391.87	319.42	402.51	-0.32%	0.18%	-2.04%	3.61%	-0.94%	-2.14%
Germania	398.76	309.09	362.30	-0.06%	0.16%	-0.11%	8.67%	9.65%	6.26%
Italia	424.61	279.53	455.72	-1.91%	-0.27%	0.69%	3.53%	21.52%	4.75%
Marea Britanie	390.65	312.52	412.56	0.53%	-0.25%	0.59%	4.40%	9.04%	2.83%
Olanda	363.37	292.61	269.83	8.60%	0.39%	3.56%	24.81%	21.39%	25.81%
Polonia	334.65	287.92	319.63	0.34%	1.04%	0.76%	6.72%	10.94%	6.63%
România	304.37	262.81	284.96	1.22%	3.04%	0.36%	18.63%	35.56%	19.56%
Ungaria	246.42	202.69	206.90	-4.31%	3.41%	-0.80%	-5.25%	8.44%	-5.82%



PREȚ MEDIU PONDERAT LA INTRAREA ÎN ABATOR - CARCASE DE TĂURAȘI (A)

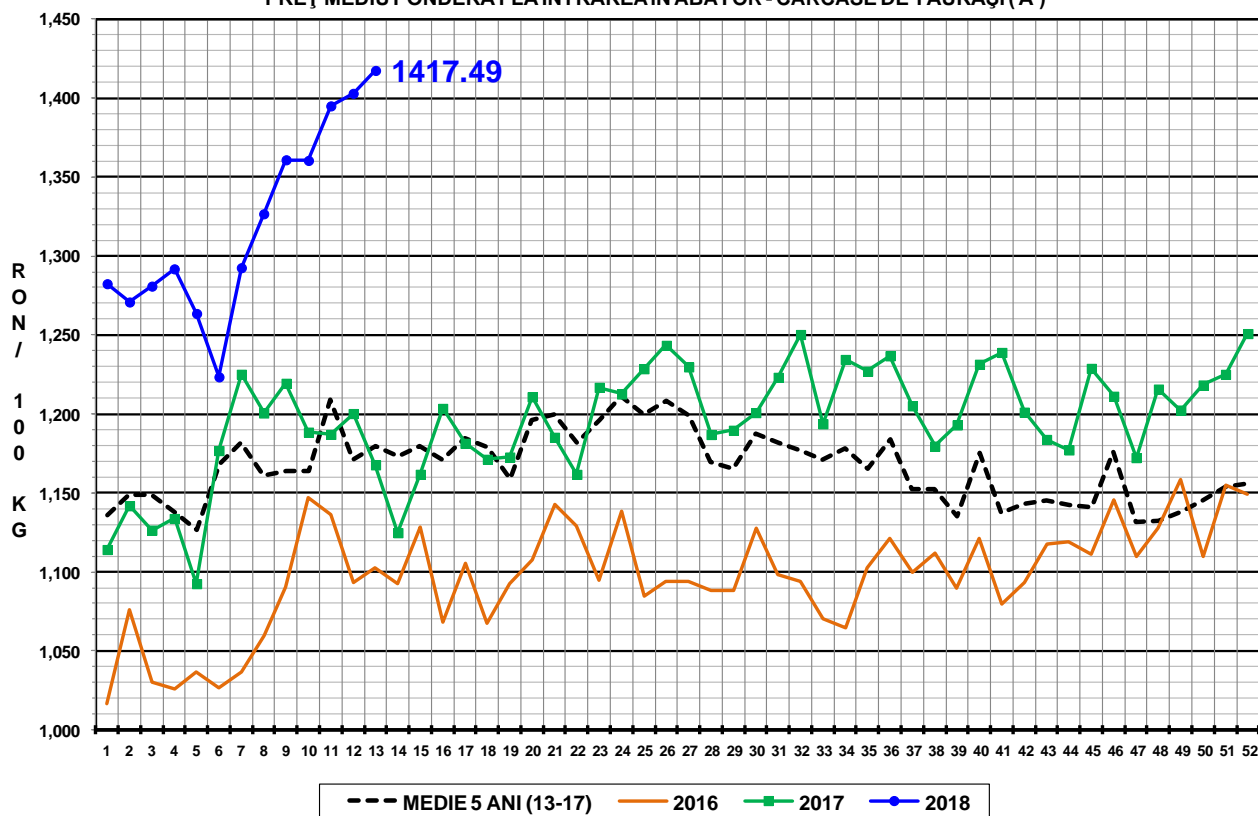

PREȚ MEDIU PONDERAT LA INTRAREA ÎN ABATOR - CARCASE DE VACI (D)

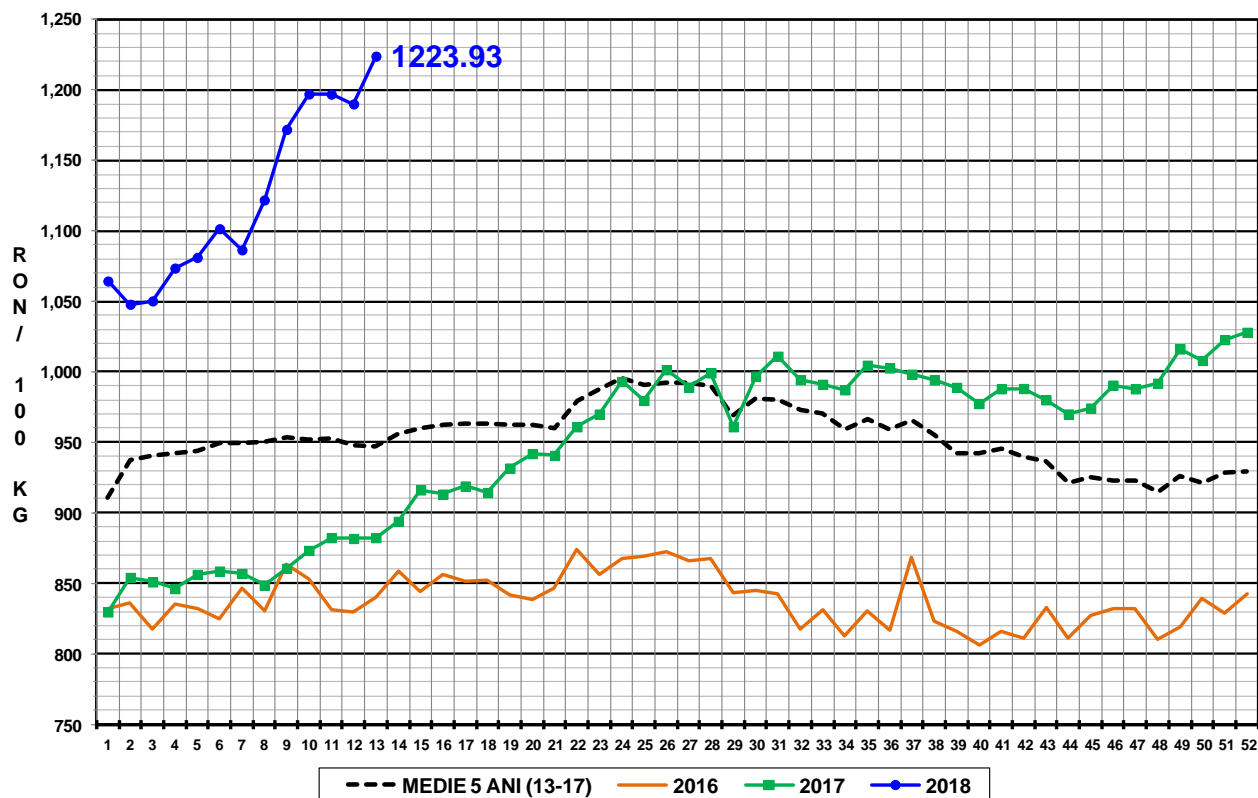

PREȚ MEDIU PONDERAT LA INTRAREA ÎN ABATOR - CARCASE DE VIȚELE (E)

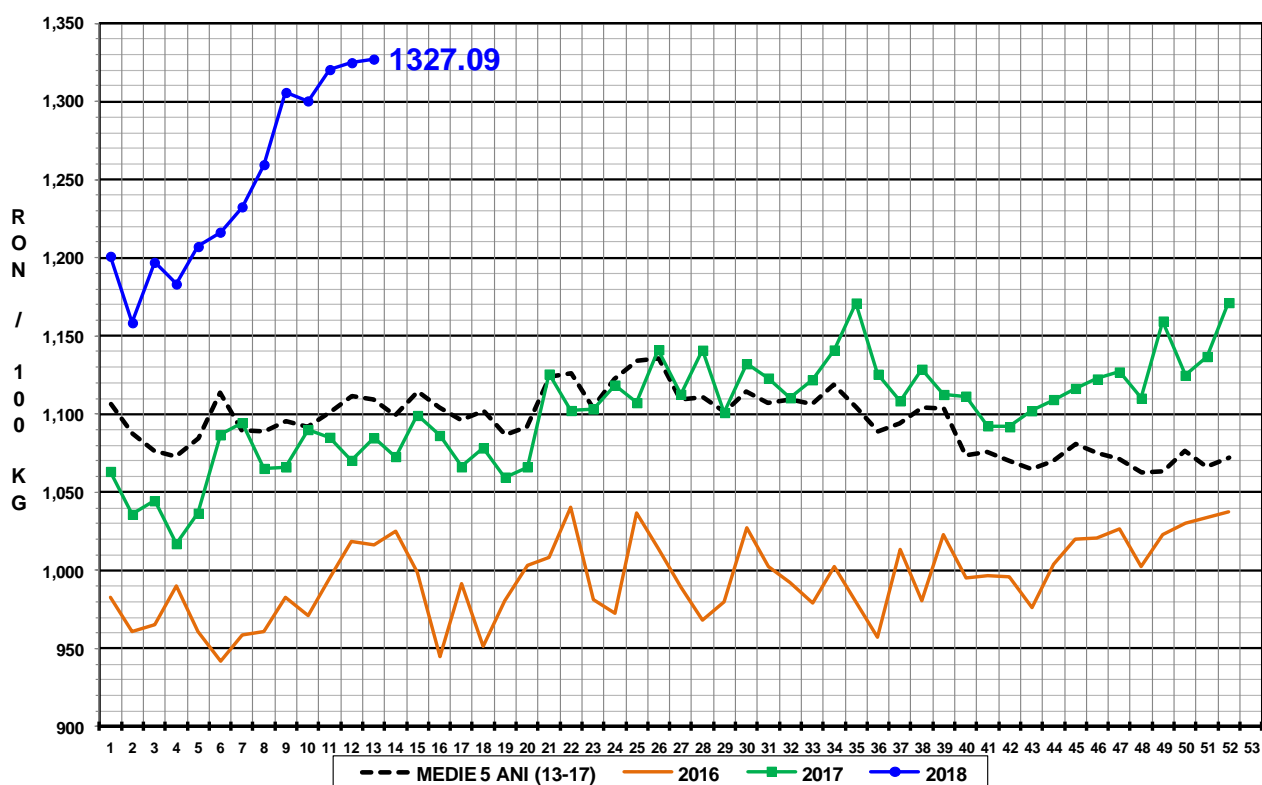



Raport național prețuri de piață carcase de bovine cu vârsta de 8 luni sau mai mult, la intrarea în abator conform grilei UE

Săptămâna: 13

din: 26/03/18

până în 01/04/18

"A"- CARCASE DE MASCULI NECASTRĂȚI CU VÂRSTA CUPRINSĂ ÎNTRE 12 LUNI ȘI MAI PUȚIN DE 24 DE LUNI (TĂURAȘI)								
CONFORMAȚIE	PREȚ MEDIU (RON / 100 kg)					TOTAL		
	GRĂSIME					NUMĂR CARCASE	GREUTATE MEDIE	PREȚ MEDIU (RON / 100 kg)
	1	2	3	4	5			
E	0.0	0.0	0.0	0.0	0.0	0	0.0	0.0
U	1539.0	1538.0	0.0	1615.0	0.0	10	369.9	1547.8
R	1432.9	1432.6	1403.7	0.0	0.0	48	327.3	1425.4
O	1337.9	1394.1	1514.2	0.0	0.0	229	262.3	1377.9
P	1383.2	1297.1	0.0	0.0	0.0	96	196.9	1369.0
TOTAL	1365.9	1401.1	1468.9	1615.0	0.0	383	256.8	1390.2

"B"- CARCASE DE MASCULI NECASTRĂȚI CU VÂRSTA DE 24 DE LUNI ȘI MAI MULT (TAURI)								
CONFORMAȚIE	PREȚ MEDIU (RON / 100 kg)					TOTAL		
	GRĂSIME					NUMĂR CARCASE	GREUTATE MEDIE	PREȚ MEDIU (RON / 100 kg)
	1	2	3	4	5			
E	0.0	0.0	0.0	0.0	0.0	0	0.0	0.0
U	0.0	1416.9	0.0	0.0	0.0	2	414.2	1416.9
R	1446.6	1610.0	1437.6	1296.8	0.0	28	371.5	1422.8
O	1350.2	1384.7	1405.0	0.0	0.0	71	258.3	1372.4
P	1363.1	1149.5	1408.0	0.0	0.0	18	196.2	1313.1
TOTAL	1369.1	1373.6	1423.7	1296.8	0.0	119	278.2	1383.0

"C"- CARCASE DE MASCULI CASTRAȚI CU VÂRSTA DE 12 LUNI ȘI MAI MULT (BOI)								
CONFORMAȚIE	PREȚ MEDIU (RON / 100 kg)					TOTAL		
	GRĂSIME					NUMĂR CARCASE	GREUTATE MEDIE	PREȚ MEDIU (RON / 100 kg)
	1	2	3	4	5			
E	0.0	0.0	0.0	0.0	0.0	0	0.0	0.0
U	0.0	0.0	0.0	0.0	0.0	0	0.0	0.0
R	0.0	0.0	0.0	0.0	1307.5	2	596.8	1307.5
O	1355.5	1307.0	1299.6	1407.0	0.0	9	361.3	1324.8
P	1405.0	0.0	0.0	0.0	0.0	1	394.7	1405.0
TOTAL	1374.6	1307.0	1299.6	1407.0	1307.5	12	403.4	1327.1

"D"- CARCASE DE FEMELE CARE AU FĂȚAT (VACI)								
CONFORMAȚIE	PREȚ MEDIU (RON / 100 kg)					TOTAL		
	GRĂSIME					NUMĂR CARCASE	GREUTATE MEDIE	PREȚ MEDIU (RON / 100 kg)
	1	2	3	4	5			
E	0.0	0.0	0.0	0.0	0.0	0	0.0	0.0
U	0.0	0.0	0.0	1214.1	0.0	10	435.2	1214.1
R	1320.9	1256.8	1220.1	1270.4	1008.0	119	336.3	1247.2
O	1247.5	1239.4	1245.1	1273.7	1333.1	560	267.1	1246.3
P	1116.8	1190.8	1244.8	1399.8	0.0	696	213.7	1160.8
TOTAL	1160.5	1222.7	1239.4	1285.0	1287.1	1385	247.4	1208.9

"E"- CARCASE ALE ALTOR BOVINE FEMELE CU VÂRSTA DE 12 LUNI ȘI MAI MULT (VITELE)								
CONFORMAȚIE	PREȚ MEDIU (RON / 100 kg)					TOTAL		
	GRĂSIME					NUMĂR CARCASE	GREUTATE MEDIE	PREȚ MEDIU (RON / 100 kg)
	1	2	3	4	5			
E	0.0	0.0	0.0	0.0	0.0	0	0.0	0.0
U	0.0	1358.9	0.0	0.0	0.0	2	295.2	1358.9
R	1365.2	1355.8	1286.2	1053.0	1405.0	34	276.5	1319.4
O	1247.1	1322.9	1367.0	1339.0	1404.0	133	239.9	1319.0
P	1206.3	1230.6	1238.5	0.0	0.0	96	172.5	1215.0
TOTAL	1234.7	1309.9	1336.2	1196.2	1404.5	265	220.6	1290.0

"Z"- CARCASE DE BOVINE CU VÂRSTA CUPRINSĂ ÎNTRE 8 LUNI ȘI MAI PUȚIN DE 12 LUNI (TINERET BOVIN)								
CONFORMAȚIE	PREȚ MEDIU (RON / 100 kg)					TOTAL		
	GRĂSIME					NUMĂR CARCASE	GREUTATE MEDIE	PREȚ MEDIU (RON / 100 kg)
	1	2	3	4	5			
E	0.0	0.0	0.0	0.0	0.0	0	0.0	0.0
U	1539.0	1179.2	1259.0	1251.0	0.0	6	348.1	1281.5
R	1508.5	1387.6	1308.0	0.0	0.0	9	229.8	1414.6
O	1308.8	1424.3	1298.4	1280.8	0.0	105	214.5	1370.1
P	1256.3	1225.8	0.0	0.0	0.0	198	167.6	1249.6
TOTAL	1276.5	1348.0	1285.7	1269.3	0.0	318	188.2	1301.7

TOATE CATEGORIILE								
CONFORMAȚIE	PREȚ MEDIU (RON / 100 kg)					TOTAL		
	GRĂSIME					NUMĂR CARCASE	GREUTATE MEDIE	PREȚ MEDIU (RON / 100 kg)
	1	2	3	4	5			
E	0.0	0.0	0.0	0.0	0.0	0	0.0	0.0
U	1539.0	1447.6	1259.0	1252.4	0.0	30	385.3	1355.0
R	1400.0	1340.3	1290.9	1266.3	1273.1	240	328.3	1319.8
O	1293.7	1309.9	1296.3	1282.2	1342.9	1107	258.0	1300.8
P	1184.0	1204.0	1245.7	1399.8	0.0	1105	200.3	1198.8
TOTAL	1238.6	1285.5	1286.5	1289.3	1311.9	2482	240.7	1266.6



Raport național parțial prețuri de piață carcase de bovine cu vârsta de 8 luni sau mai mult, la intrarea în abator conform grilei UE (*)

Săptămâna: 13

din: 26/03/18

până în 01/04/18

"A"- CARCASE DE MASCULI NECASTRAȚI CU VÂRSTA CUPRINSĂ ÎNTRE 12 LUNI ȘI MAI PUȚIN DE 24 DE LUNI (TĂURAȘI)								
CONFORMAȚIE	PREȚ MEDIU (RON / 100 kg)					NUMĂR CARCASE	TOTAL	
	GRĂSIMI						GREUTATE MEDIE	PREȚ MEDIU (RON / 100 kg)
	1	2	3	4	5			
E	0.0	0.0	0.0	0.0	0.0	0	0.0	0.0
U	1539.0	1538.0	0.0	1615.0	0.0	10	369.9	1547.8
R	1431.5	1451.2	1413.5	0.0	0.0	38	331.2	1434.4
O	1339.4	1412.1	1548.8	0.0	0.0	155	259.8	1383.0
P	1409.6	1359.5	0.0	0.0	0.0	77	193.5	1403.6
TOTAL	1377.3	1428.4	1487.9	1615.0	0.0	280	255.2	1404.9

"B"- CARCASE DE MASCULI NECASTRAȚI CU VÂRSTA DE 24 DE LUNI ȘI MAI MULT (TAURI)								
CONFORMAȚIE	PREȚ MEDIU (RON / 100 kg)					NUMĂR CARCASE	TOTAL	
	GRĂSIMI						GREUTATE MEDIE	PREȚ MEDIU (RON / 100 kg)
	1	2	3	4	5			
E	0.0	0.0	0.0	0.0	0.0	0	0.0	0.0
U	0.0	1416.9	0.0	0.0	0.0	2	414.2	1416.9
R	1446.6	0.0	1463.8	1223.7	0.0	23	355.8	1434.2
O	1351.7	1340.6	1215.3	0.0	0.0	49	241.0	1334.3
P	1363.1	1149.5	1408.0	0.0	0.0	18	196.2	1313.1
TOTAL	1370.5	1311.5	1410.1	1223.7	0.0	92	264.7	1367.6

"C"- CARCASE DE MASCULI CASTRAȚI CU VÂRSTA DE 12 LUNI ȘI MAI MULT (BOI)								
CONFORMAȚIE	PREȚ MEDIU (RON / 100 kg)					NUMĂR CARCASE	TOTAL	
	GRĂSIMI						GREUTATE MEDIE	PREȚ MEDIU (RON / 100 kg)
	1	2	3	4	5			
E	0.0	0.0	0.0	0.0	0.0	0	0.0	0.0
U	0.0	0.0	0.0	0.0	0.0	0	0.0	0.0
R	0.0	0.0	0.0	0.0	1307.5	2	596.8	1307.5
O	1355.5	1307.0	1299.6	1407.0	0.0	9	361.3	1324.8
P	1405.0	0.0	0.0	0.0	0.0	1	394.7	1405.0
TOTAL	1374.6	1307.0	1299.6	1407.0	1307.5	12	403.4	1327.1

"D"- CARCASE DE FEMELE CARE AU FĂȚAT (VACI)								
CONFORMAȚIE	PREȚ MEDIU (RON / 100 kg)					NUMĂR CARCASE	TOTAL	
	GRĂSIMI						GREUTATE MEDIE	PREȚ MEDIU (RON / 100 kg)
	1	2	3	4	5			
E	0.0	0.0	0.0	0.0	0.0	0	0.0	0.0
U	0.0	0.0	0.0	1232.1	0.0	9	435.6	1232.1
R	1320.9	1256.8	1247.9	1284.2	1008.0	102	331.9	1264.1
O	1247.8	1246.4	1252.0	1286.1	1333.1	529	266.0	1251.9
P	1115.3	1192.1	1252.3	1435.2	0.0	607	212.9	1162.3
TOTAL	1163.6	1228.4	1251.3	1300.7	1287.1	1247	246.8	1215.4

"E"- CARCASE ALE ALTOR BOVINE FEMELE CU VÂRSTA DE 12 LUNI ȘI MAI MULT (VIȚELE)								
CONFORMAȚIE	PREȚ MEDIU (RON / 100 kg)					NUMĂR CARCASE	TOTAL	
	GRĂSIMI						GREUTATE MEDIE	PREȚ MEDIU (RON / 100 kg)
	1	2	3	4	5			
E	0.0	0.0	0.0	0.0	0.0	0	0.0	0.0
U	0.0	1358.9	0.0	0.0	0.0	2	295.2	1358.9
R	1365.2	1355.8	1329.2	1053.0	1405.0	31	268.9	1336.8
O	1241.5	1327.8	1375.1	0.0	1404.0	108	235.3	1315.3
P	1212.8	1179.4	1285.0	0.0	0.0	82	169.3	1204.9
TOTAL	1237.7	1306.4	1356.2	1053.0	1404.5	223	216.2	1287.8

"Z"- CARCASE DE BOVINE CU VÂRSTA CUPRINSĂ ÎNTRE 8 LUNI ȘI MAI PUȚIN DE 12 LUNI (TINERET BOVIN)								
CONFORMAȚIE	PREȚ MEDIU (RON / 100 kg)					NUMĂR CARCASE	TOTAL	
	GRĂSIMI						GREUTATE MEDIE	PREȚ MEDIU (RON / 100 kg)
	1	2	3	4	5			
E	0.0	0.0	0.0	0.0	0.0	0	0.0	0.0
U	1539.0	1179.2	1259.0	1251.0	0.0	6	348.1	1281.5
R	1508.5	1387.6	1308.0	0.0	0.0	9	229.8	1414.6
O	1305.8	1434.3	1315.0	1258.0	0.0	62	213.3	1385.0
P	1247.1	1199.5	0.0	0.0	0.0	127	164.2	1236.3
TOTAL	1272.2	1345.7	1280.9	1253.6	0.0	204	187.4	1299.8

TOATE CATEGORIILE								
CONFORMAȚIE	PREȚ MEDIU (RON / 100 kg)					NUMĂR CARCASE	TOTAL	
	GRĂSIMI						GREUTATE MEDIE	PREȚ MEDIU (RON / 100 kg)
	1	2	3	4	5			
E	0.0	0.0	0.0	0.0	0.0	0	0.0	0.0
U	1539.0	1447.6	1259.0	1270.3	0.0	29	383.7	1366.8
R	1398.1	1330.9	1321.3	1266.3	1273.1	205	323.0	1332.1
O	1289.5	1301.8	1284.8	1290.7	1342.9	912	257.3	1293.9
P	1181.1	1197.5	1254.1	1435.2	0.0	912	200.4	1197.1
TOTAL	1238.2	1279.3	1288.6	1300.3	1311.9	2058	240.4	1264.9

(*) Pentru calcularea prețurilor medii au fost luate în considerare doar bovinele cumparate de către abatoare