

# Prețul de piață al porcilor la intrarea în abator Februarie 2018

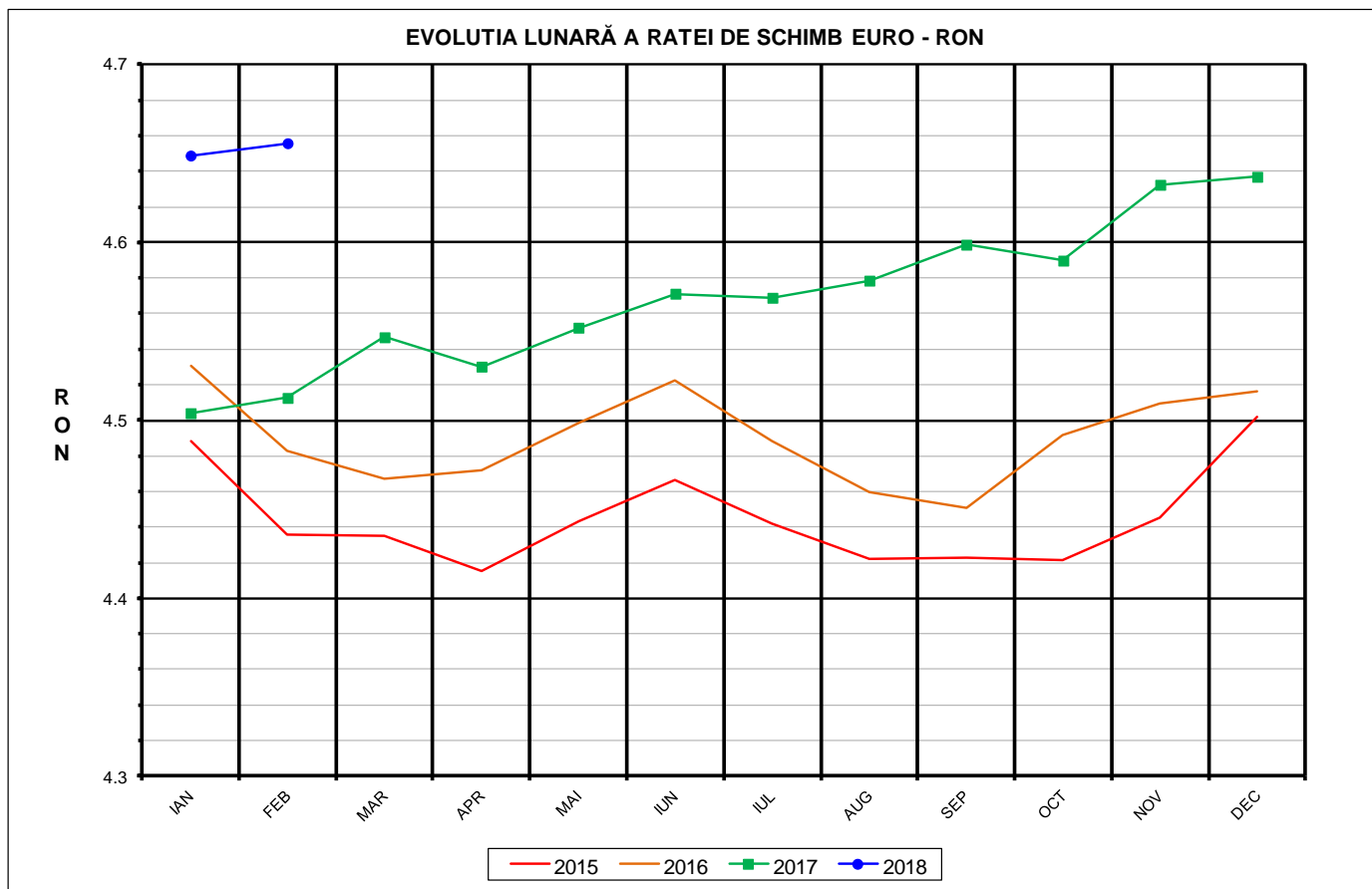

| RATA DE SCHIMB EURO - RON |              |              |
|---------------------------|--------------|--------------|
| FEB 2018                  | VARIAȚIE     |              |
|                           | 1 LUNA       | 1 AN         |
| <b>1€ = 4.6558 RON</b>    | <b>0.15%</b> | <b>3.17%</b> |



**SITUAȚIA CARCASELOR DE PORCINE CLASIFICATE  
ÎN FUNCȚIE DE PROVENIENȚA PORCILOR SACRIFICAȚI  
IN LUNA FEBRUARIE 2018**

|   |  | NUMĂR<br>CARCASE | % DIN TOTAL   |
|---|--|------------------|---------------|
| PROVENIENȚĂ<br>PORCI<br>SACRIFICAȚI                                 | TRANZACȚII COMERCIALE ÎNTRE<br>ABATOARE ȘI FURNIZORI | 259,494          | 82.92         |
|   | FERME PROPRII ALE<br>ABATOARELOR                     | 26,782           | 8.56          |
|   | PRESTĂRI SERVICII                                    | 26,661           | 8.52          |
| <b>TOTAL CARCASE CLASIFICATE CU GREUTATEA<br/>CALDĂ 50 - 120 KG</b> |  | <b>312,937</b>   | <b>100.00</b> |
| DIN CARE DIN COMERȚ INTRACOMUNITAR                                  |  | 835              | 0.27          |

Situția porcilor proveniți din tranzacții comerciale  
între abatoare și furnizori care fac obiectul raportării prețurilor  
în luna februarie 2018

| Tip preț la intrarea în<br>abator       |            | Carcase cu greutatea caldă 60 - 120 kg |                                       |                 |  |
|---|------------|--|---------------------------------------|-----------------|--|
|   |            | SEUROP                                 |                                       | <i>d.c. S+E</i> |  |
|   |            | nr                                     | % din total<br>carcase<br>clasificate | <i>nr</i>       | <i>% din total<br/>carcase<br/>clasificate</i> |
| De bază<br>pentru<br>56% carne<br>macră | în carcasă | 91,806                                 | 29.3%                                 | <i>79,857</i>   | <i>25.5%</i>                                   |
|   | în viu     | 11,519                                 | 3.7%                                  | <i>10,285</i>   | <i>3.3%</i>                                    |
| Forfetar                                | în viu     | 154,131                                | 49.3%                                 | <i>146,499</i>  | <i>46.8%</i>                                   |
| Total                                   |            | 257,456                                | 82.3%                                 | <i>236,641</i>  | <i>75.6%</i>                                   |

Carcase incluse în raportul național de prețuri pentru DG AGRI

## Prețul de piață al porcilor în luna februarie 2018

| Clasa        | % carne macră | Număr porci    | % din total porci | Procent mediu carne macră | Greutate medie (kg) |                    | Preț mediu (RON / 100 kg) |                    |
|--------------|---------------|----------------|-------------------|---------------------------|---------------------|--------------------|---------------------------|--------------------|
|              |               |                |                   |                           | vie                 | carcasă caldă – 2% | viu                       | carcasă caldă – 2% |
| S            | ≥ 60          | 134,513        | 52.25             | 62.3                      | 107.1               | 82.7               | 506.65                    | 656.12             |
| E            | 55 - 59.9     | 102,128        | 39.67             | 57.9                      | 113.4               | 88.0               | 503.03                    | 648.03             |
| U            | 50 - 54.9     | 19,112         | 7.42              | 53.3                      | 117.5               | 91.6               | 479.08                    | 614.65             |
| ROP          | <50           | 1,703          | 0.66              | 48.1                      | 119.7               | 93.6               | 425.66                    | 544.73             |
| <b>TOTAL</b> |               | <b>257,456</b> | <b>100.00</b>     | <b>59.8</b>               | <b>110.5</b>        | <b>85.6</b>        | <b>502.42</b>             | <b>648.72</b>      |

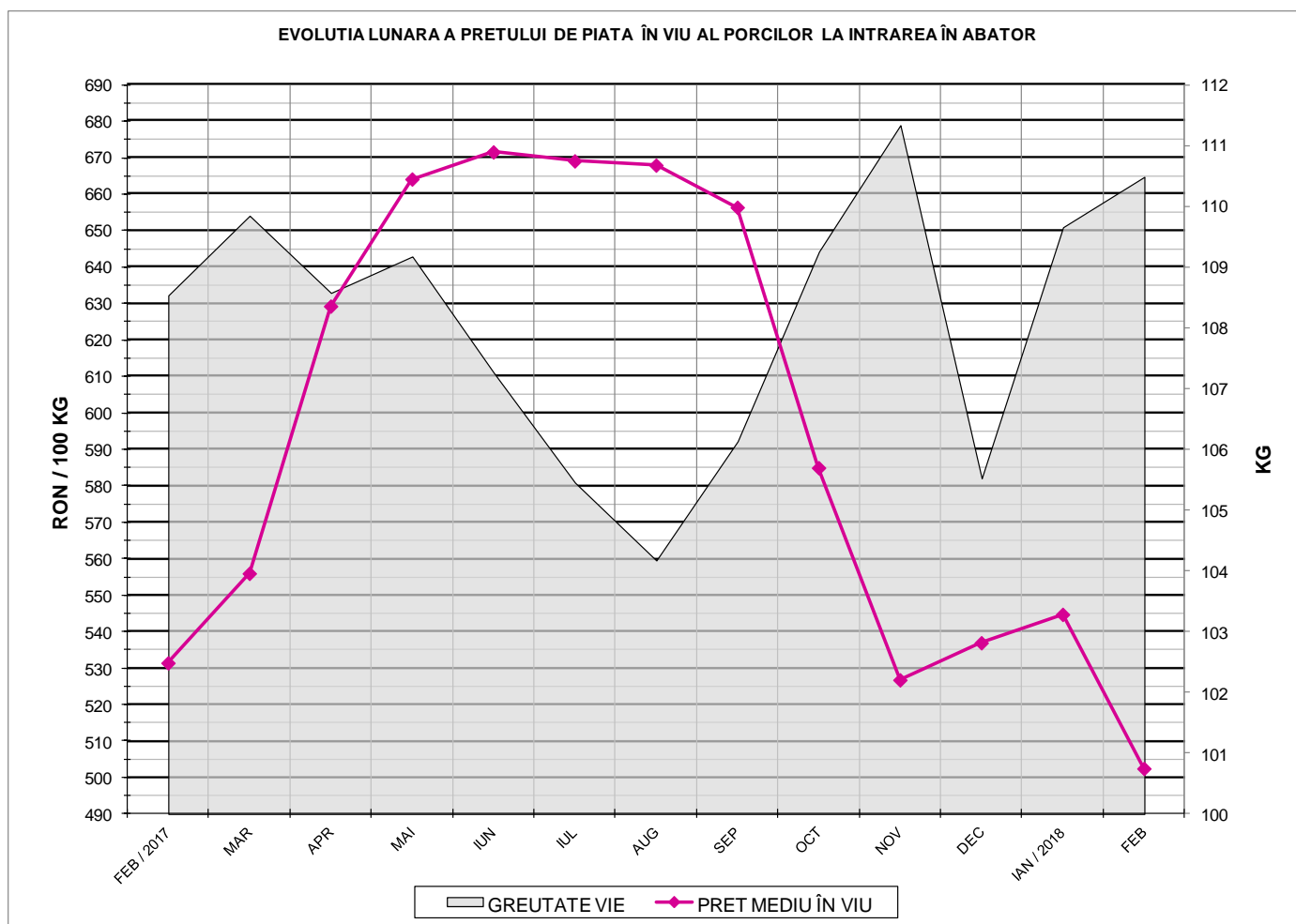

EVOLUTIA LUNARĂ A PREȚULUI DE PIATA ÎN VIU AL PORCILOR ÎN ROMANIA

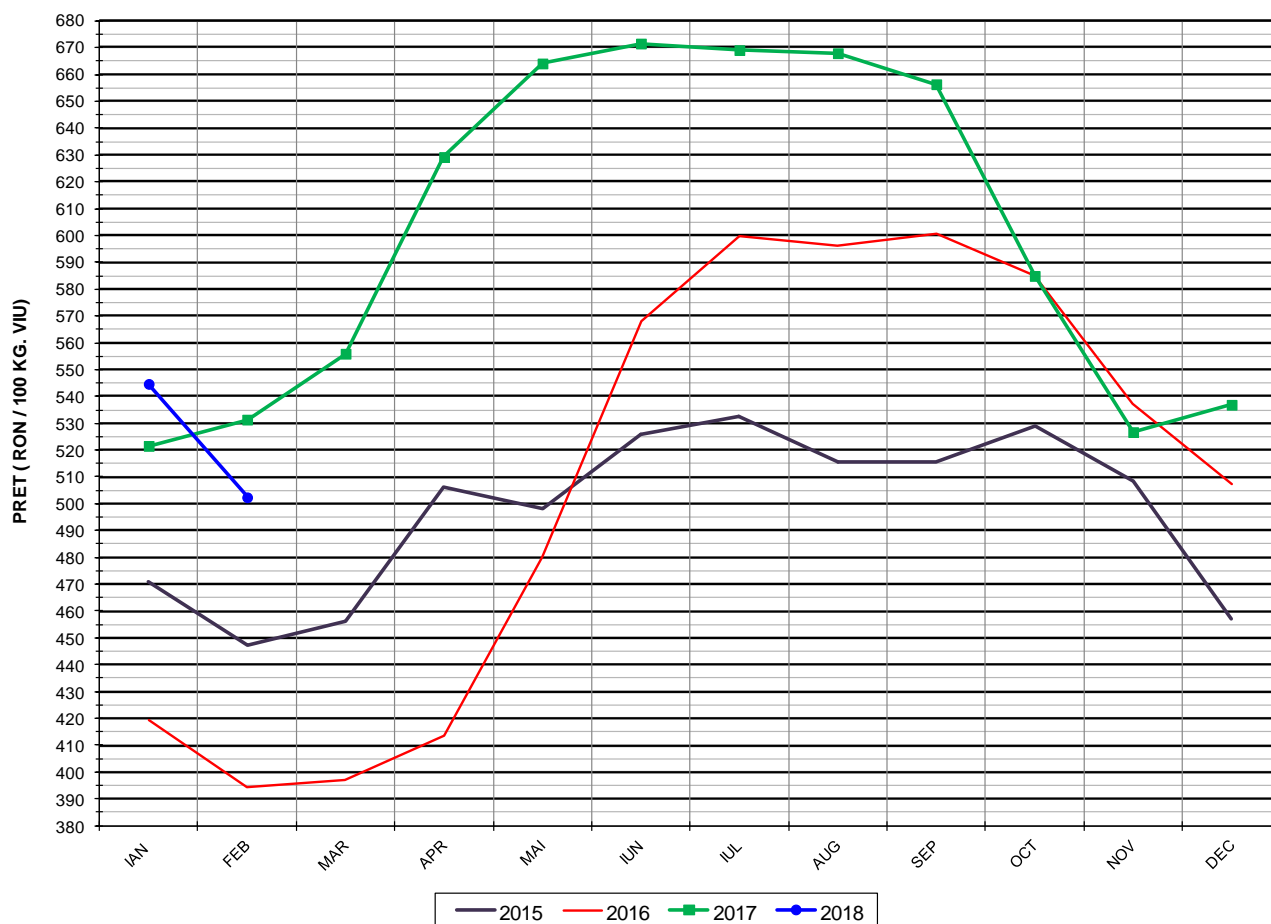

| PREȚ ÎN VIU |          |        |
|-------------|----------|--------|
| FEB 2018    | VARIAȚIE |        |
|             | 1 LUNA   | 1 AN   |
| 502.42 RON  | -7.76%   | -5.45% |



PREȚUL PE PROCENT CARNE MACRĂ AL PORCILOR  
ÎN LUNA FEBRUARIE 2018

| % CARNE MACRĂ |       | NUMĂR<br>PORCI | %<br>CUMULATIV<br>DIN TOTAL<br>PORCI | GREUTATE (KG) |                       | PREȚ MEDIU (RON/ 100 KG) |                       |
|---------------|-------|----------------|--------------------------------------|---------------|-----------------------|--------------------------|-----------------------|
| NIVEL         | MEDIE |                |                                      | VIE           | CARCASA<br>CALDĂ - 2% | VIU                      | CARCASA<br>CALDĂ - 2% |
| ≥64           | 65.1  | 23,216         | 9.02                                 | 104.14        | 80.56                 | 500.12                   | 646.53                |
| 63            | 63.4  | 18,996         | 16.40                                | 105.13        | 81.16                 | 504.27                   | 653.21                |
| 62            | 62.4  | 26,389         | 26.65                                | 106.62        | 82.28                 | 506.59                   | 656.48                |
| 61            | 61.4  | 32,497         | 39.27                                | 108.13        | 83.39                 | 509.14                   | 660.14                |
| 60            | 60.5  | 33,415         | 52.25                                | 109.82        | 84.86                 | 509.90                   | 659.90                |
| 59            | 59.5  | 29,872         | 63.85                                | 111.44        | 86.31                 | 509.30                   | 657.58                |
| 58            | 58.5  | 25,533         | 73.77                                | 112.76        | 87.43                 | 505.75                   | 652.28                |
| 57            | 57.5  | 20,286         | 81.65                                | 114.10        | 88.65                 | 501.58                   | 645.61                |
| 56            | 56.5  | 15,506         | 87.67                                | 115.25        | 89.69                 | 495.77                   | 637.08                |
| 55            | 55.5  | 10,931         | 91.92                                | 116.39        | 90.65                 | 493.28                   | 633.34                |
| 54            | 54.5  | 7,496          | 94.83                                | 116.97        | 91.15                 | 490.34                   | 629.26                |
| 53            | 53.5  | 4,929          | 96.74                                | 117.60        | 91.70                 | 483.63                   | 620.25                |
| 52            | 52.5  | 3,267          | 98.01                                | 118.24        | 92.19                 | 476.82                   | 611.52                |
| 51            | 51.5  | 2,165          | 98.85                                | 117.44        | 91.52                 | 461.76                   | 592.55                |
| ≤50           | 49.1  | 2,958          | 100.00                               | 119.19        | 93.00                 | 427.63                   | 548.05                |
| MEDIE         | 59.8  | 257,456        | 100.00                               | 110.48        | 85.56                 | 502.42                   | 648.72                |

Culorile de fond ale rândurilor din tabelul de mai sus au legătură cu grila de prețuri.



Prețului mediu ponderat lunar al carcaselor din clasa "S" & "E" în România și în UE

| Săptămâna    |         |            | Număr zile (ponderi) | Preț mediu ponderat |               |               |               |               |               | preț RO vs pret UE28 (%) |               |
|--------------|---------|------------|----------------------|---------------------|---------------|---------------|---------------|---------------|---------------|--------------------------|---------------|
|              |         |            |                      | ROMÂNIA             |               |               |               | UE28          |               |                          |               |
|              |         |            |                      | nr                  | perioada      | luna          | S             | E             | S             | E                        | S             |
|              |         |            |                      | EURO / 100 kg       | RON / 100 kg  | EURO / 100 kg | RON / 100 kg  |               |               |                          |               |
| 5            | 1 - 4   | feb / 2018 | 4                    | 143.66              | 668.44        | 140.99        | 656.04        | 133.25        | 134.23        | 7.81%                    | 5.04%         |
| 6            | 5 - 11  |            | 7                    | 138.38              | 643.35        | 137.35        | 638.57        | 134.40        | 136.70        | 2.96%                    | 0.48%         |
| 7            | 12 - 18 |            | 7                    | 139.61              | 650.46        | 137.87        | 642.39        | 139.25        | 140.97        | 0.25%                    | -2.20%        |
| 8            | 19 - 25 |            | 7                    | 142.79              | 665.31        | 140.27        | 653.53        | 143.86        | 145.34        | -0.74%                   | -3.49%        |
| 9            | 26 - 28 |            | 3                    | 144.13              | 671.52        | 142.72        | 664.94        | 147.62        | 148.60        | -2.37%                   | -3.96%        |
| <b>Total</b> |         |            | <b>28</b>            | <b>141.16</b>       | <b>657.22</b> | <b>139.31</b> | <b>648.59</b> | <b>139.23</b> | <b>140.85</b> | <b>1.39%</b>             | <b>-1.10%</b> |

EVOLUTIA LUNARĂ A PREȚULUI DE PIATA AL CARCASELOR CALITATEA STANDARD - CLASELE "S" & "E" ÎN ROMANIA

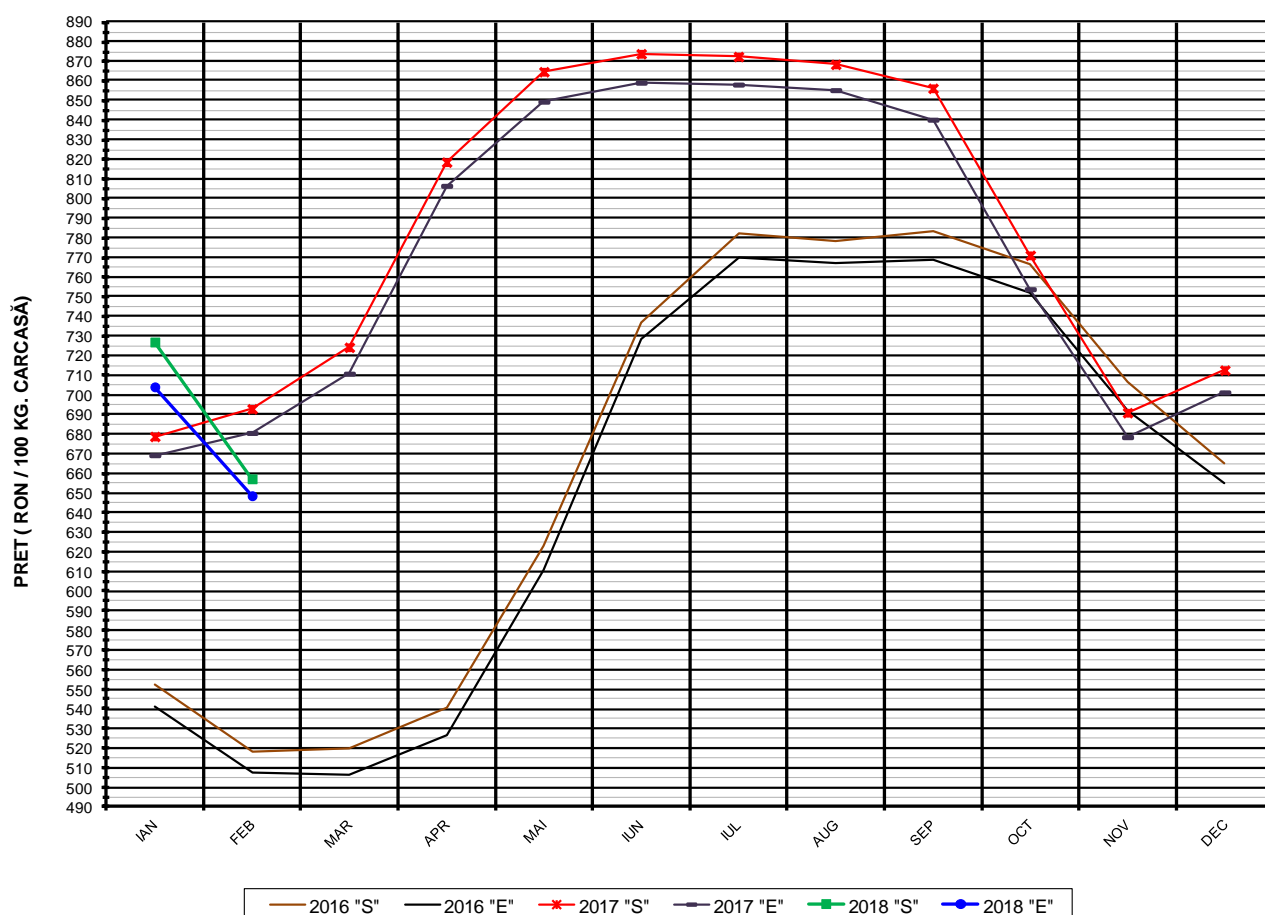

**PREȚ NAȚIONAL CARCASE CALITATEA STANDARD - CLASELE "S" & "E"**

| CLASA    | FEB 2018          | VARIAȚIE      |               |
|----------|-------------------|---------------|---------------|
|          |                   | 1 LUNĂ        | 1 AN          |
| <b>S</b> | <b>657.22 RON</b> | <b>-9.60%</b> | <b>-5.15%</b> |
| <b>E</b> | <b>648.59 RON</b> | <b>-7.89%</b> | <b>-4.70%</b> |

EVOLUTIA LUNARĂ A PRETULUI DE PIATA AL CARCASELOR CALITATEA STANDARD - CLASELE "S" & "E" ÎN ROMANIA

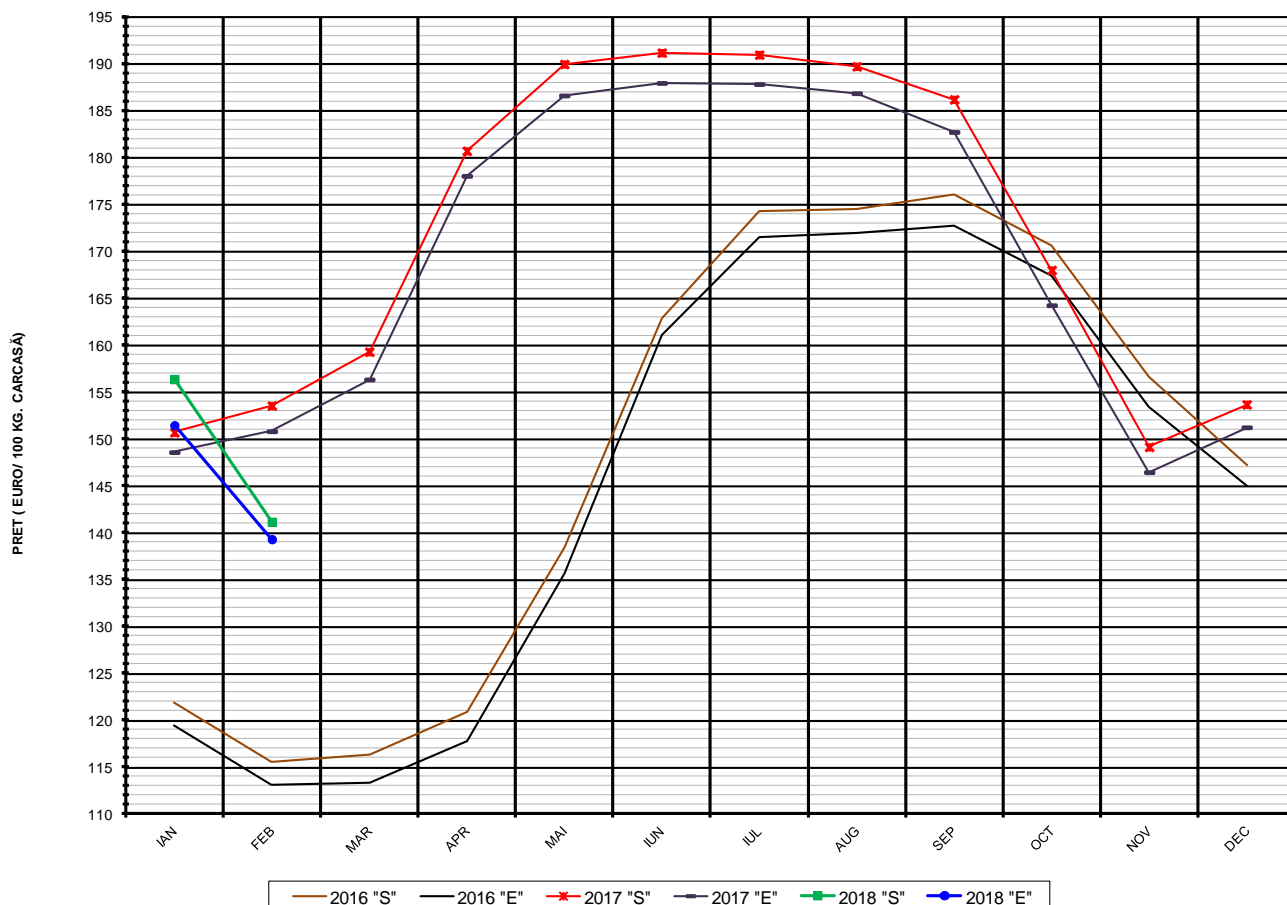

**PREȚ NAȚIONAL CARCASE  
CALITATEA STANDARD - CLASELE "S" & "E"**

| CLASA | FEB 2018 | VARIAȚIE |        |
|-------|----------|----------|--------|
|       |          | 1 LUNĂ   | 1 AN   |
| S     | 141.16 € | -9.73%   | -8.07% |
| E     | 139.31 € | -8.03%   | -7.64% |

EVOLUTIA LUNARĂ A PREȚULUI CLASA "E" ÎN UE ȘI ÎN CÂTEVA STATE MEMBRE

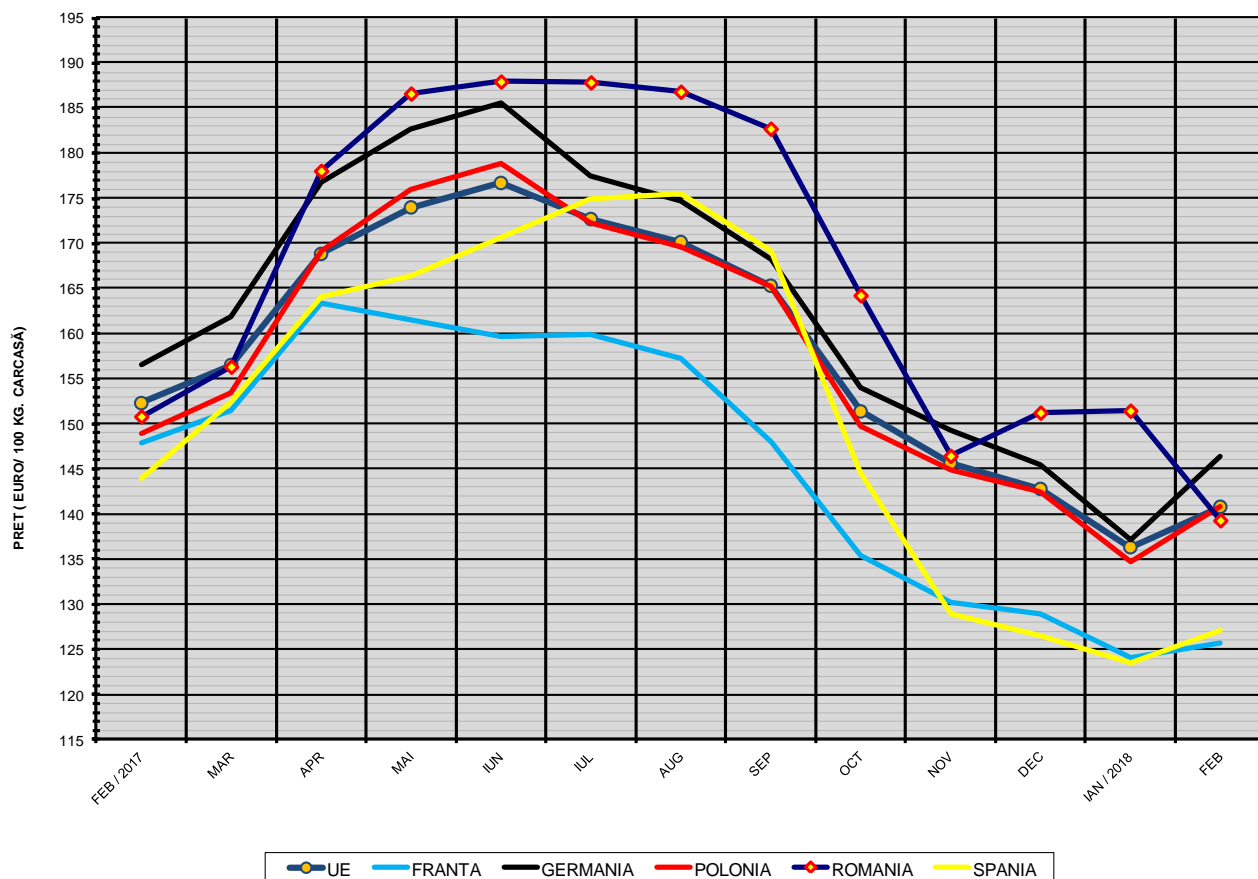

COMPARAȚII DE PREȚURI

| feb 2018 = | UE28     | FR       | DE       | PL       | RO       | ES       | RO vs UE28    | RO vs FR      | RO vs DE      | RO vs PL      | RO vs ES     |
|------------|----------|----------|----------|----------|----------|----------|---------------|---------------|---------------|---------------|--------------|
|            | 140.80 € | 125.71 € | 146.43 € | 140.83 € | 139.31 € | 127.08 € | -1.50 € -1.1% | 13.59 € 10.8% | -7.13 € -4.9% | -1.52 € -1.1% | 12.22 € 9.6% |





PREȚUL CARCASELOR DIN CLASA "E" ÎN STATELE MEMBRE (FĂRĂ ITALIA) VERSUS PREȚUL UE ÎN LUNA FEBRUARIE 2018

