

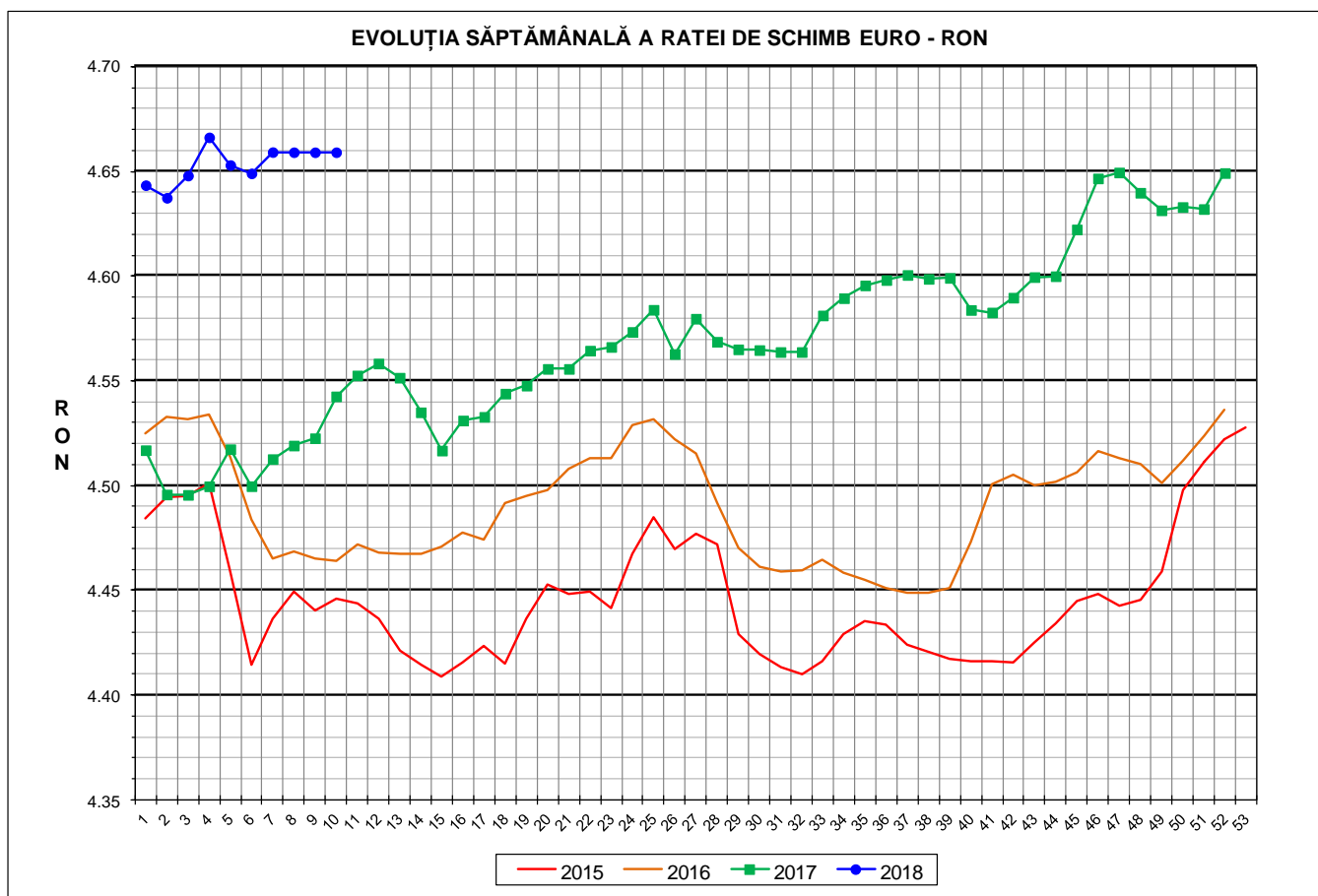

Prețul de piață al porcilor la intrarea în abator Săptămâna 10 (5 – 11 martie 2018)



RATA DE SCHIMB EURO - RON			
SĂPT 9 / 2018	VARIAȚIE		
	1 SĂPT	4 SĂPT	1 AN
1€ = 4.6592 RON	0.00%	0.22%	2.57%



**SITUAȚIA CARCASELOR DE PORCINE CLASIFICATE
ÎN FUNCȚIE DE PROVENIENȚA PORCILOR SACRIFICAȚI
IN SĂPTĂMÂNA 5 - 11 MARTIE 2018**

		NUMĂR CARCASE	% DIN TOTAL
PROVENIENȚĂ PORCI SACRIFICAȚI	TRANZACȚII COMERCIALE ÎNTRE ABATOARE ȘI FURNIZORI	61,638	79.53
	FERME PROPRII ALE ABATOARELOR	7,581	9.78
	PRESTĂRI SERVICII	8,284	10.69
TOTAL CARCASE CLASIFICATE CU GREUTATEA CALDĂ 50 - 120 KG		77,503	100.00
DIN CARE DIN COMERȚ INTRACOMUNITAR		161	0.21

**Situația porcilor proveniți din tranzacții comerciale
între abatoare și furnizori care fac obiectul raportării prețurilor
în săptămâna 5 - 11 martie 2018**

Tip preț la intrarea în abator		Carcase cu greutatea caldă 60 - 120 kg			
		SEUROP		d.c. S+E	
		nr	% din total carcase clasificate	nr	% din total carcase clasificate
De bază pentru 56% carne macră	în carcasă	20,684	26.7%	36,321	46.9%
	în viu	2,570	3.3%	2,160	2.8%
Forfetar în viu		38,037	49.1%	18,045	23.3%
Total		61,291	79.1%	56,526	72.9%

Carcase incluse în raportul național de prețuri pentru DG AGRI



Prețul de piață al porcilor în săptămâna 5 - 11 martie 2018

Clasa	% carne macră	Număr porci	% din total porci	Procent mediu carne macră	Greutate medie (kg)		Preț mediu (RON / 100 kg)	
					vie	carcasă caldă - 2%	viu	carcasă caldă - 2%
S	≥ 60	32,281	52.67	62.3	108.2	83.7	527.43	681.74
E	55 - 59.9	24,245	39.56	57.9	114.1	88.7	524.36	674.26
U	50 - 54.9	4,310	7.03	53.3	118.9	92.8	499.58	640.40
ROP	< 50	455	0.74	48.0	122.3	95.2	447.59	574.76
TOTAL		61,291	100.00	59.9	111.4	86.4	523.45	674.70

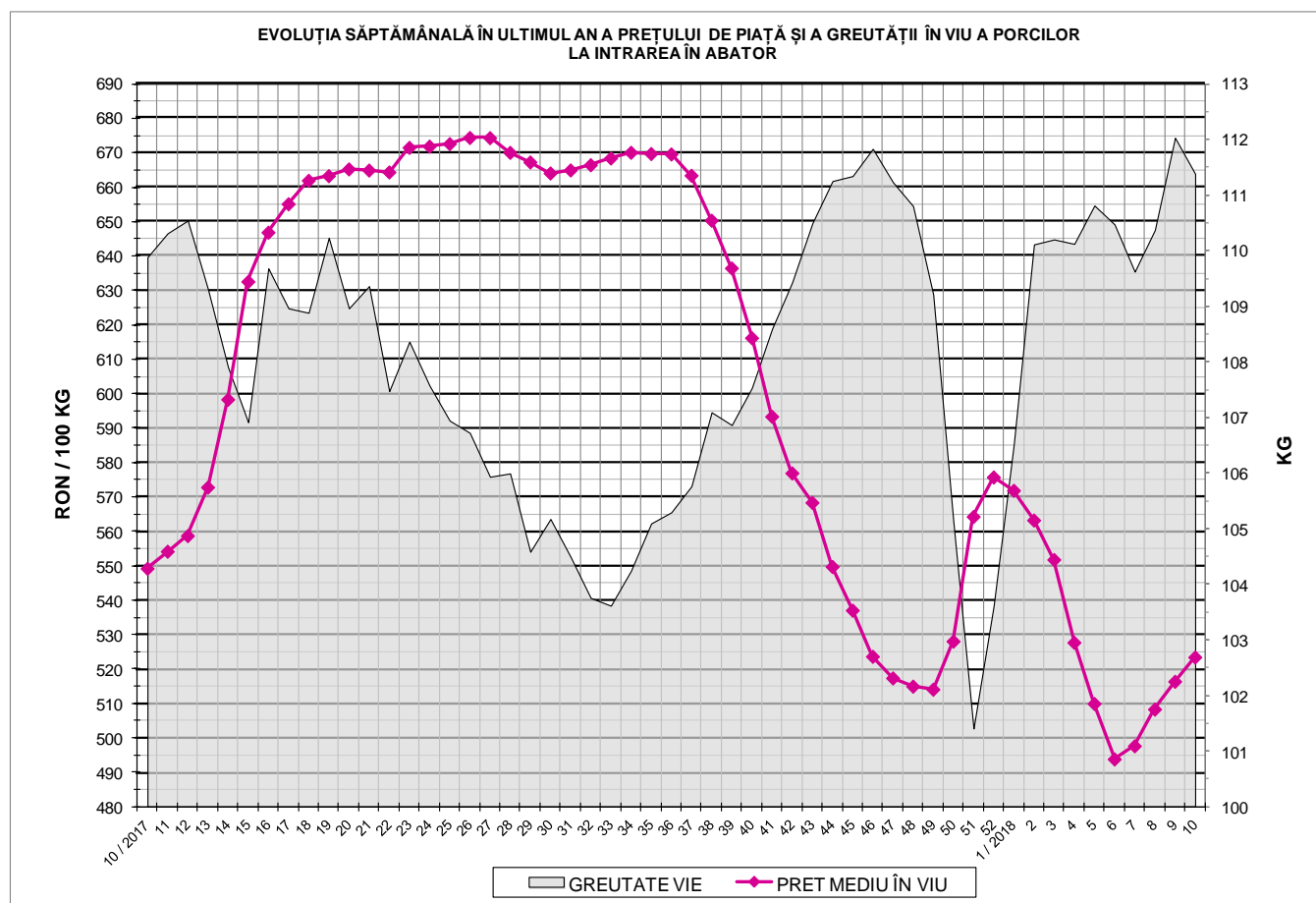

EVOLUȚIA SĂPTĂMÂNALĂ A PREȚULUI DE PIAȚĂ ÎN VIU AL PORCILOR ÎN ROMÂNIA (1)

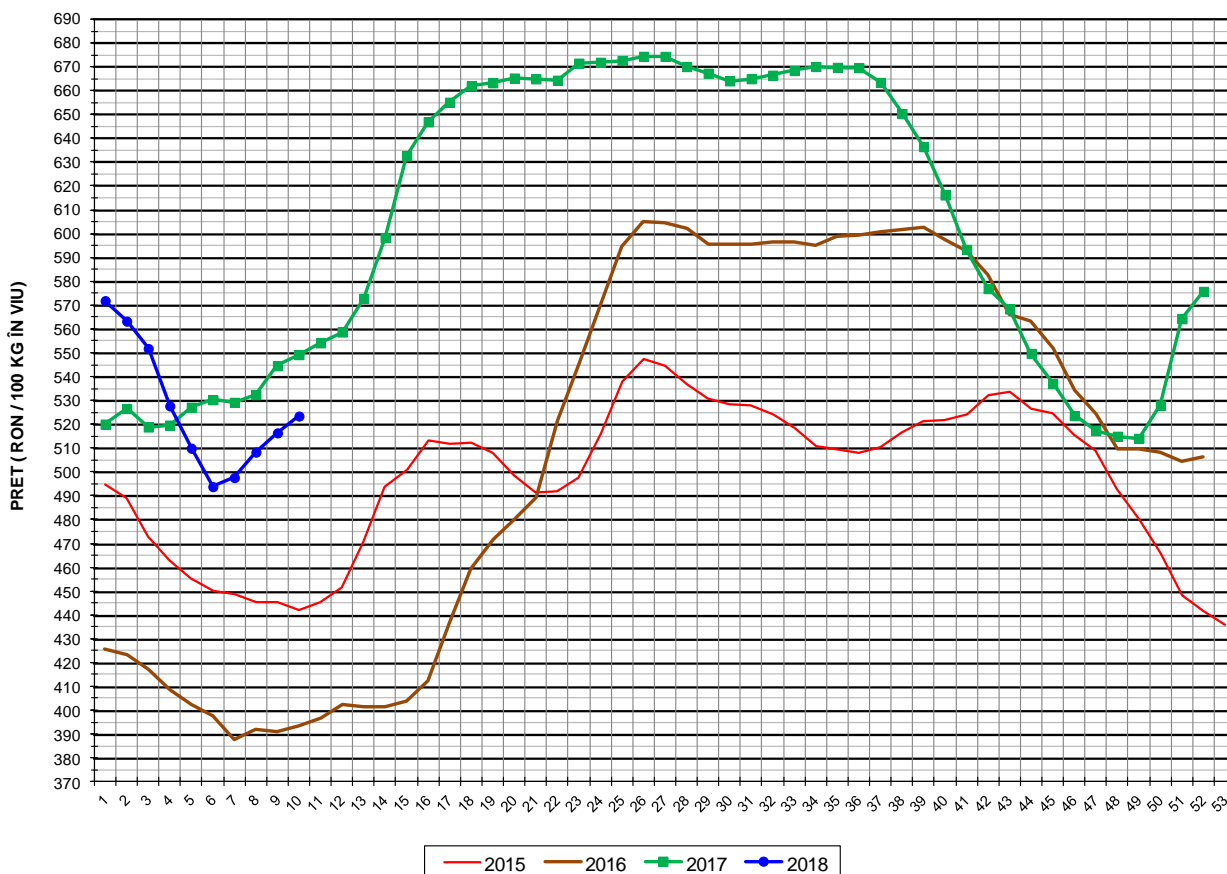

PREȚ ÎN VIU			
SĂPT 10 / 2018	VARIAȚIE		
	1 SĂPT	4 SĂPT	1 AN
523.45 RON	1.37%	6.00%	-4.70%

EVOLUȚIA SĂPTĂMÂNALĂ A PREȚULUI DE PIAȚĂ ÎN VIU AL PORCILOR ÎN ROMÂNIA (2)

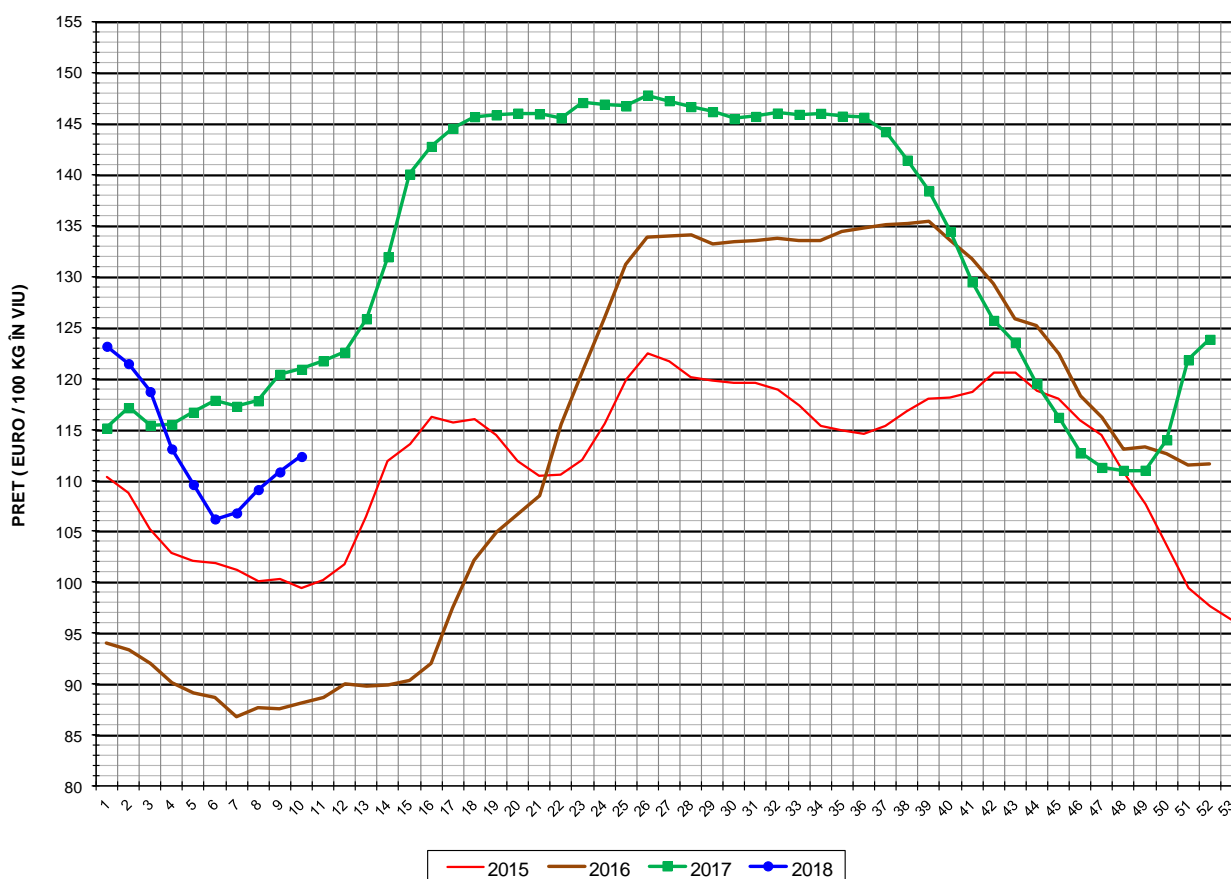

PREȚ ÎN VIU			
SĂPT 10 / 2018	VARIAȚIE		
	1 SĂPT	4 SĂPT	1 AN
112.35 €	1.37%	5.77%	-7.08%



PREȚUL PE PROCENT CARNE MACRĂ AL PORCILOR
ÎN SĂPTĂMÂNA 5 - 11 MARTIE 2018

% CARNE MACRĂ		NUMĂR PORCI	% CUMULATIV DIN TOTAL PORCI	GREUTATE (KG)		PREȚ MEDIU (RON/ 100 KG)	
NIVEL GRILA PREȚURI	MEDIE			VIE	CARCASA CALDĂ - 2%	VIU	CARCASA CALDĂ - 2%
≥64	65.1	5,777	9.43	106.08	82.28	522.28	673.35
63	63.4	4,558	16.86	106.46	82.47	523.89	676.35
62	62.4	6,266	27.09	107.06	82.83	526.18	680.11
61	61.4	7,780	39.78	109.12	84.34	530.01	685.72
60	60.5	7,900	52.67	110.65	85.47	531.48	688.02
59	59.5	7,052	64.17	112.19	87.14	531.33	684.07
58	58.5	6,079	74.09	113.47	88.16	526.57	677.72
57	57.5	4,851	82.01	114.43	89.04	522.92	672.06
56	56.5	3,657	87.97	116.04	90.36	516.69	663.56
55	55.5	2,606	92.23	117.35	91.50	514.61	659.97
54	54.5	1,747	95.08	118.22	92.22	510.80	654.79
53	53.5	1,084	96.84	118.99	92.92	504.97	646.70
52	52.5	704	97.99	119.91	93.39	496.83	637.90
51	51.5	460	98.74	119.84	93.46	482.95	619.25
≤50	49.0	770	100.00	120.84	94.20	448.45	575.28
MEDIE	59.9	61,291	100.00	111.38	86.41	523.45	674.70

Culorile de fond ale rândurilor din tabelul de mai sus au legătură cu grila de prețuri.

EVOLUȚIA SĂPTĂMÂNALĂ A PREȚULUI DE PIAȚĂ AL CARCASELOR - CLASELE "S" & "E" ÎN ROMÂNIA (1)

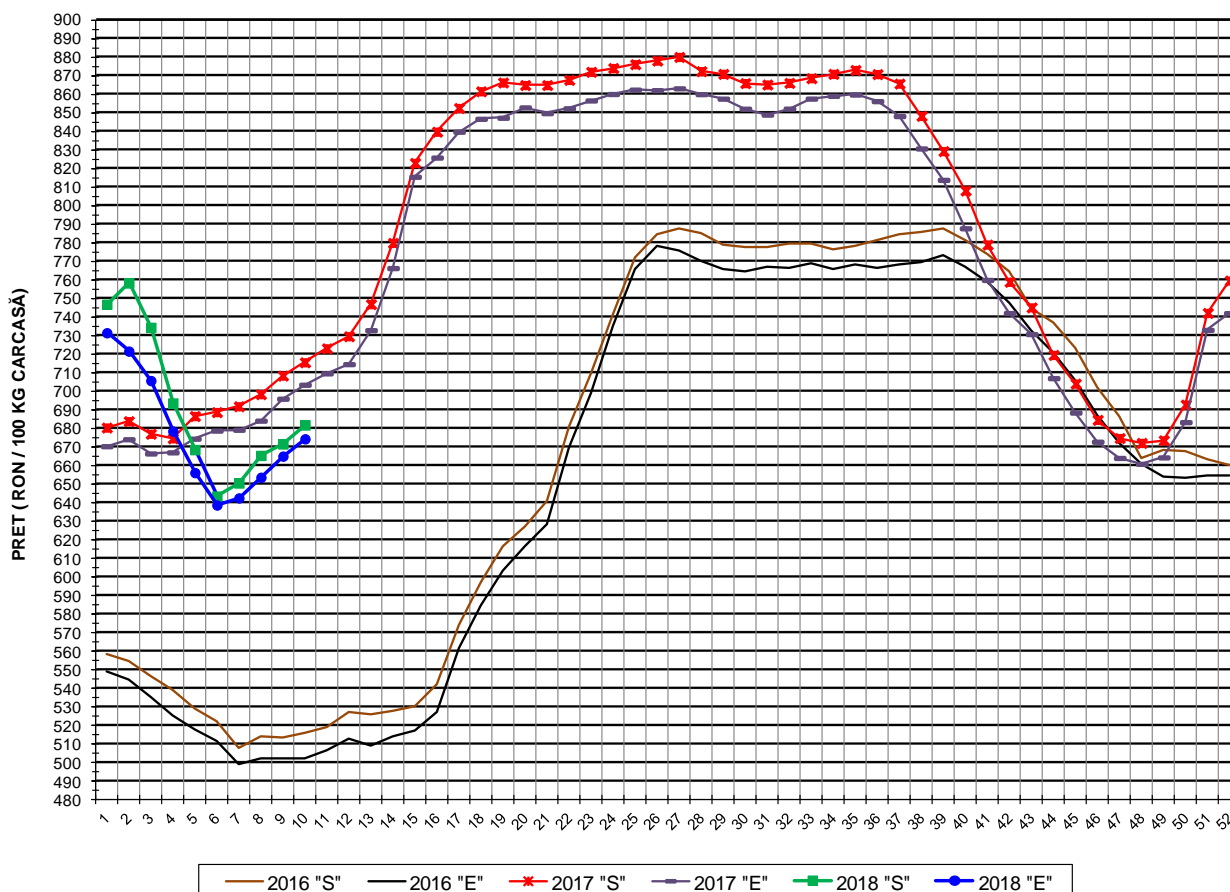

PREȚ NAȚIONAL CARCASE
CALITATEA STANDARD - CLASELE "S"&"E"

CLASA	PREȚ SĂPT 10 / 2018	VARIAȚIE		
		1 SĂPT	4 SĂPT	1 AN
S	681.74 RON	1.52%	5.97%	-4.72%
E	674.26 RON	1.40%	5.59%	-4.15%

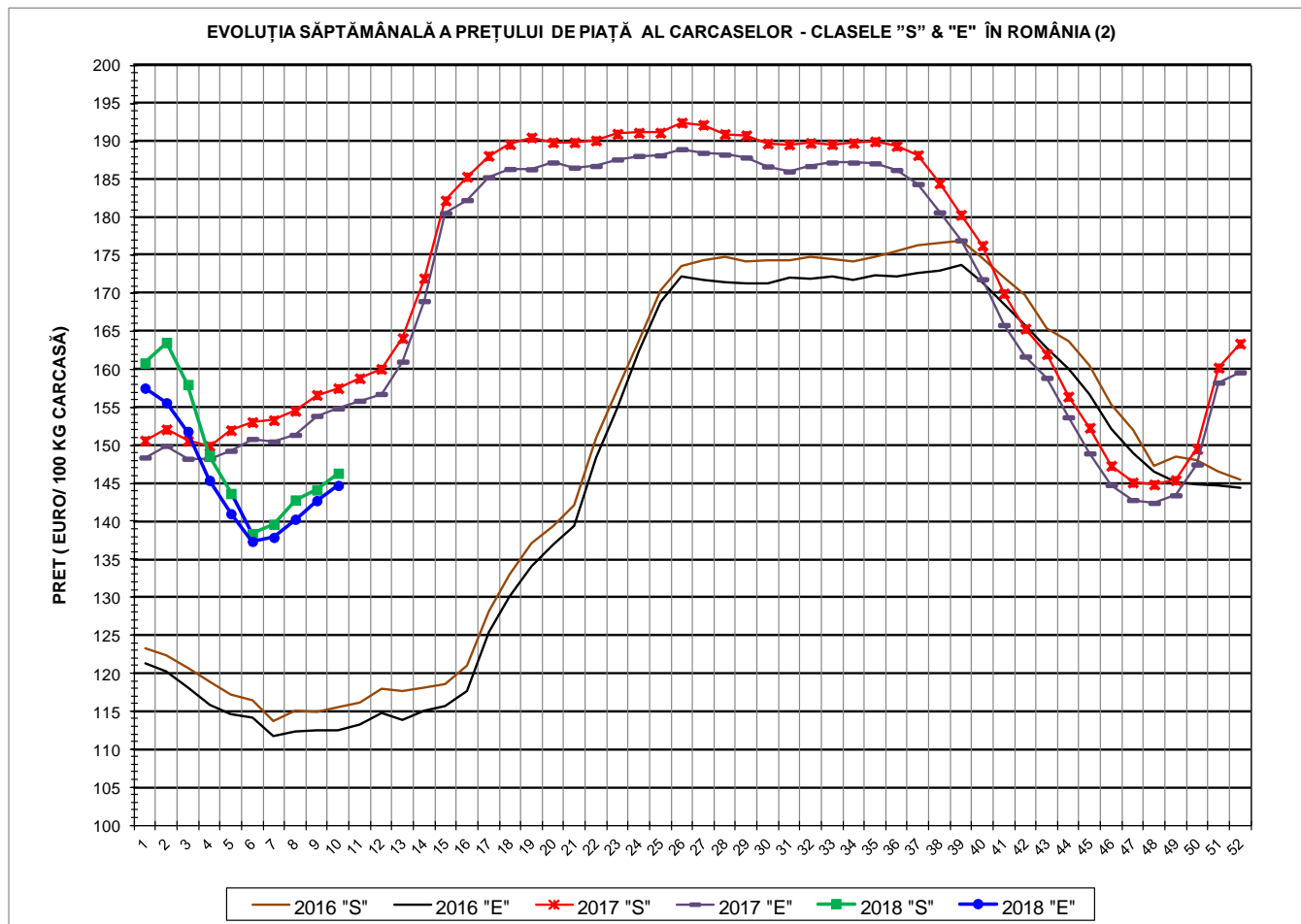

PREȚ NAȚIONAL CARCASE				
CALITATEA STANDARD - CLASELE "S"&"E"				
CLASA	PREȚ SAPT 10 / 2018	VARIAȚIE		
		1 SĂPT	4 SĂPT	1 AN
S	146.32 €	1.52%	5.74%	-7.10%
E	144.72 €	1.40%	5.36%	-6.55%



% PREȚ DE PIAȚĂ ÎN ROMÂNIA ȘI ÎN UE28 vs PRAGUL (PREȚUL) DE REFERINȚĂ UE28

SAPTAMANA	PREȚ (EUR)					% PREȚ vs PRAGUL (PREȚUL) DE REFERINȚĂ UE28 (*)				
	ROMÂNIA			UE28		ROMÂNIA			UE28	
	"S"	"E"	"S" + "E"	"S"	"E"	"S"	"E"	"S" + "E"	"S"	"E"
36 / 2017	189.41	186.24	188.32	172.38	169.95	125.49%	123.39%	124.76%	114.21%	112.59%
37	188.20	184.39	186.77	170.36	167.64	124.68%	122.16%	123.74%	112.87%	111.07%
38	184.49	180.67	182.99	165.08	162.51	122.23%	119.69%	121.24%	109.37%	107.67%
39	180.34	176.97	179.06	161.14	157.99	119.48%	117.25%	118.63%	106.76%	104.67%
40	176.30	171.86	174.42	156.05	153.61	116.81%	113.86%	115.56%	103.39%	101.77%
41	169.99	165.83	168.23	152.96	151.88	112.62%	109.87%	111.46%	101.34%	100.63%
42	165.36	161.68	163.80	150.96	151.19	109.55%	107.12%	108.52%	100.01%	100.17%
43	162.00	158.87	160.64	148.43	149.29	107.33%	105.26%	106.42%	98.33%	98.90%
44	156.41	153.69	155.24	145.27	146.44	103.63%	101.82%	102.85%	96.24%	97.02%
45	152.31	148.93	150.84	144.18	145.84	100.91%	98.67%	99.93%	95.52%	96.62%
46	147.31	144.77	146.21	143.01	145.39	97.59%	95.91%	96.87%	94.75%	96.33%
47	145.11	142.80	144.17	143.17	145.26	96.14%	94.61%	95.52%	94.85%	96.24%
48	144.84	142.42	143.85	143.76	145.43	95.96%	94.35%	95.30%	95.25%	96.35%
49	145.41	143.42	144.57	143.07	145.15	96.34%	95.02%	95.78%	94.79%	96.17%
50	149.52	147.48	148.75	142.18	143.80	99.06%	97.71%	98.55%	94.20%	95.27%
51	160.22	158.25	159.51	140.35	141.38	106.15%	104.84%	105.68%	92.99%	93.67%
52	163.39	159.60	161.94	138.69	139.68	108.25%	105.74%	107.29%	91.88%	92.54%
1 / 2018	160.83	157.53	159.63	138.22	139.57	106.56%	104.36%	105.76%	91.58%	92.47%
2	163.52	155.60	159.89	137.15	138.15	108.34%	103.09%	105.93%	90.86%	91.53%
3	157.99	151.82	155.04	134.08	134.91	104.67%	100.59%	102.72%	88.83%	89.38%
4	148.64	145.39	147.13	133.08	133.70	98.47%	96.32%	97.47%	88.17%	88.58%
5	143.66	140.99	142.45	133.25	134.23	95.17%	93.41%	94.38%	88.28%	88.93%
6	138.38	137.35	137.93	134.40	136.70	91.68%	91.00%	91.38%	89.04%	90.56%
7	139.61	137.87	138.84	139.25	140.97	92.49%	91.34%	91.98%	92.26%	93.40%
8	142.79	140.27	141.66	143.86	145.34	94.60%	92.93%	93.85%	95.31%	96.29%
9	144.13	142.72	143.49	147.62	148.60	95.49%	94.55%	95.06%	97.80%	98.45%
10	146.32	144.71	145.61	148.89	149.07	96.94%	95.88%	96.47%	98.64%	98.76%

(*) 150.939 EUR conform Art. 7 [1] al Reg. [UE] nr. 1308/2013

EVOLUȚIA SĂPTĂMÂNALĂ A PREȚULUI CLASA "E" ÎN UE28 ȘI ÎN CÂTEVA STATE MEMBRE

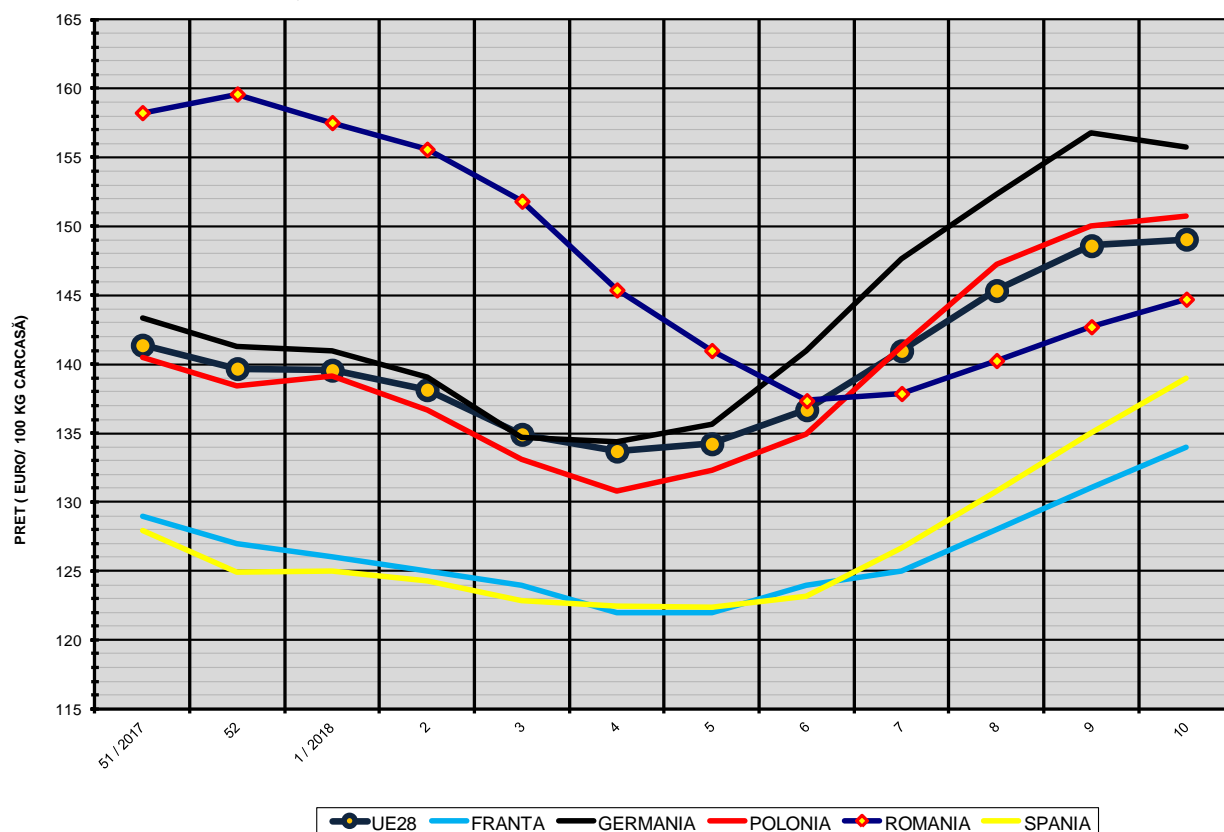

COMPARAȚII DE PREȚURI

SĂPT 10 / 2018 =	UE28	FR	DE	PL	RO	ES	RO vs UE28	RO vs FR	RO vs DE	RO vs PL	RO vs ES
	149.07 €	134.00 €	155.73 €	150.73 €	144.72 €	138.96 €	-4.35 € -2.9%	10.72 € 8.0%	-11.01 € -7.1%	-6.02 € -4.0%	5.76 € 4.1%

