



Prețul de piață al bovinelor la intrarea în abator Săptămâna 8 (19 – 25 februarie 2018)

SITUAȚIA CARCASELOR DE BOVINE CLASIFICATE ÎN FUNCȚIE DE PROVENIENȚA BOVINELOR SACRIFICATE ÎN SĂPTĂMÂNA 19 - 25 FEBRUARIE 2018

PROVENIENȚĂ BOVINE		CARCASE CLASIFICATE:						PREȚ FEZABIL CATEGORIILE:					
		BOVINE CU VÂRSTA:				TOTAL		A, B, C, D, E, Z				V	
		DE 8 LUNI SAU MAI MULT (A, B, C, D, E, Z)		MAI MICĂ DE 8 LUNI (V)				TOATE CLASELE		CLASELE CONFORM REGULAMENTULUI (UE) NR. 148 /2014		TOATE CLASELE	
SACRIFICATE		NUMĂR	%	NUMĂR	%	NUMĂR	%	NUMĂR	%	NUMĂR	%	NUMĂR	%
CUMPĂRATE		1,674	48.2	61	1.8	1,735	50.0	1,544	44.5	695	20.0	40	1.2
FERME PROPRII ALE ABATOARELOR		351	10.1	4	0.1	355	10.2	348	10.0	196	5.6	4	0.1
PRESTĂRI SERVICII	PRODUCĂTORI	1,026	29.6	37	1.1	1,063	30.6	1,025	29.5	358	10.3	37	1.1
	COMERCIANȚI	285	8.2	32	0.9	317	9.1	265	7.6	47	1.4	11	0.3
TOTAL		3,336	96.1	134	3.9	3,470	100.0	3,182	91.7	1,296	37.3	92	2.7

1,892 Carcase incluse în rapoartele naționale de prețuri de piață pentru carcasele de bovine cu vârsta de 8 luni sau mai mult
54.5% din total carcase clasificate

891 Carcase incluse în raportul național de prețuri de piață pentru Comisia Europeană
25.6% din total carcase clasificate

44 Carcase incluse în rapoartele naționale de prețuri de piață pentru carcasele de bovine cu vârsta mai mică de 8 luni (viței)
1.3% din total carcase clasificate

Factor general de ajustare pentru cheltuielile de transport a prețurilor raportate: 0.08 RON/kg carcasă caldă-2%

N.B. Diferențele dintre valorile de la paginile 2 și 7 pe de o parte și cele de la paginile 3 și 4 pe de altă parte, se explică prin ponderile diferite aplicate pentru calcularea prețurilor medii ponderate: *ponderi "real time"* (paginile 2 și 7) și, respectiv, *ponderi calculate anual de Comisia Europeană, bazate pe "cifrele istorice"* comunicate de statele membre privind distribuția în clasele SEUROP (paginile 3 și 4).



Prețul bovinelor din toate clasele de conformație și acoperire cu grăsime la intrarea în abator
în săptămâna 19 - 25 februarie 2018

Categoria	Număr	Greutate în viu (kg)	Preț în viu (RON / 100 kg)	Greutate carcasă caldă-2% (kg)	Preț carcasă (RON / 100 kg)	Modificare preț vs săptămâna anterioară	
						În viu	Carcasă
"A" - TĂURAȘI	317	493.0	679.2	258.8	1293.7	0.26%	0.39%
"B" - TAURI	51	581.1	679.4	300.7	1313.0	5.65%	4.73%
"C" - BOI	5	639.6	643.8	324.0	1270.8	-2.50%	-0.37%
"D" - VACI	1,128	537.3	530.9	255.9	1114.6	1.60%	2.89%
"E" - VIȚELE	257	457.3	613.5	226.8	1237.0	2.62%	2.18%
"Z" - TINERET BOVIN	134	324.7	601.0	165.4	1179.8	-1.28%	-0.50%
A + B + C + D + E + Z	1,892	505.4	573.5	247.4	1171.4	0.82%	1.86%
"V" - VIȚEI	44	222.8	654.6	112.1	1301.4	7.31%	6.11%



**Raport prețuri de piață din România versus prețuri de piață comunitare
conform Art.14.1 Regulamentul (CE) 1249/2008 modificat de Art.1.1 Regulamentul (UE) 148/2014**

Săptămâna: 8

din: 19/02/18

până în: 25/02/18

CATEGORIA	CLASA	PREȚ MEDIU			PREȚ RO /PREȚ COMUNITAR (%)
		ROMANIA		UE	
		RON / 100 kg	€ / 100 kg	€ / 100 kg	
Z	U2	0.00	0.00	426.01	
Z	U3	0.00	0.00	418.87	
Z	R2	1258.00	270.00	402.02	-32.84
Z	R3	0.00	0.00	398.10	*
Z	O2	1282.29	275.22	364.64	-24.52
Z	O3	1195.00	256.48	355.54	-27.86
Z		1265.97	271.72	384.77	-29.38
A	U2	1374.10	294.92	417.07	-29.29
A	U3	1419.00	304.56	405.69	-24.93
A	R2	1390.23	298.38	387.44	-22.99
A	R3	1358.05	291.48	389.50	-25.17*
A	O2	1323.42	284.04	350.24	-18.90
A	O3	1245.95	267.42	363.05	-26.34
A		1326.73	284.75	389.38	-26.87
B	R3	1354.86	290.79	346.70	-16.13
C	U2	0.00	0.00	406.29	
C	U3	0.00	0.00	409.61	
C	U4	0.00	0.00	408.77	
C	R3	1608.00	345.12	394.63	-12.55
C	R4	0.00	0.00	403.33	
C	O3	0.00	0.00	365.73	
C	O4	0.00	0.00	382.34	
C		1608.00	345.12	389.77	-11.46
D	R3	1174.82	252.15	338.64	-25.54
D	R4	1204.49	258.52	323.52	-20.09
D	O2	1183.42	254.00	279.13	-9.00
D	O3	1148.48	246.50	298.29	-17.36*
D	O4	1118.96	240.16	308.42	-22.13
D	P2	1058.15	227.11	248.16	-8.48
D	P3	1077.20	231.20	280.12	-17.46
D		1121.93	240.80	292.11	-17.57
E	U2	0.00	0.00	432.55	
E	U3	0.00	0.00	426.22	
E	R2	1370.27	294.10	384.17	-23.45
E	R3	1337.55	287.08	388.85	-26.17*
E	R4	1267.00	271.94	397.99	-31.67
E	O2	1256.68	269.72	314.52	-14.24
E	O3	1225.89	263.11	341.54	-22.96
E	O4	1231.18	264.25	373.80	-29.31
E		1259.58	270.34	389.27	-30.55
TOATE CATEGORIILE		1209.38	259.57	353.71	-26.62

* CATEGORII ȘI CLASE DE REFERINȚĂ ÎN UE28: Z3, AR3, CR3, DO3 ȘI ER3



**CARCASE DE CARCASE DE BOVINE CU VÂRSTA DE 8 LUNI SAU MAI MULT LA INTRAREA ÎN ABATOR
CONFORM ART.14.1 REGULAMENTUL (CE) 1249/2008 MODIFICAT DE ART.1.1 REGULAMENTUL (UE) 148/2014**

Cotații naționale (RON / 100 kg)	SĂPT 8 / 2018	VARIAȚIE		
		1 SĂPT	1 AN	Medie 5 ani (13 - 17)
Tăurași "A"	1,326.73	2.64%	10.50%	14.27%
Vaci "D"	1,121.93	3.26%	32.18%	18.04%
Vițele "E"	1,259.58	2.19%	18.24%	15.65%

Prețuri medii europene (€ / 100 kg)	SĂPT 8 / 2018			VARIAȚIE					
				1 SĂPT			1 AN		
	A	D	E	A	D	E	A	D	E
Uniunea Europeană	389.38	292.11	389.27	0.10%	0.73%	0.03%	3.86%	5.95%	1.60%
Franța	390.65	310.03	399.60	-0.33%	0.66%	0.12%	3.73%	-1.86%	-1.33%
Germania	404.03	302.61	362.55	1.35%	0.88%	0.82%	7.68%	10.25%	6.74%
Italia	432.93	272.78	445.86	-0.23%	1.55%	-0.96%	2.51%	18.86%	1.22%
Marea Britanie	378.37	303.76	403.27	0.59%	1.03%	0.36%	-0.85%	6.60%	-2.24%
Olanda	344.79	274.20	242.50	8.15%	0.62%	-5.11%	8.21%	15.19%	9.10%
Polonia	341.59	286.55	322.07	-0.13%	0.47%	0.01%	8.06%	13.12%	8.22%
România	284.76	240.80	270.34	2.64%	3.26%	2.19%	7.18%	28.20%	14.69%
Ungaria	248.71	199.45	220.70	-0.07%	-0.08%	-0.07%	-4.54%	12.47%	8.26%



PREȚ MEDIU PONDERAT LA INTRAREA ÎN ABATOR - CARCASE DE TĂURAȘI (A)

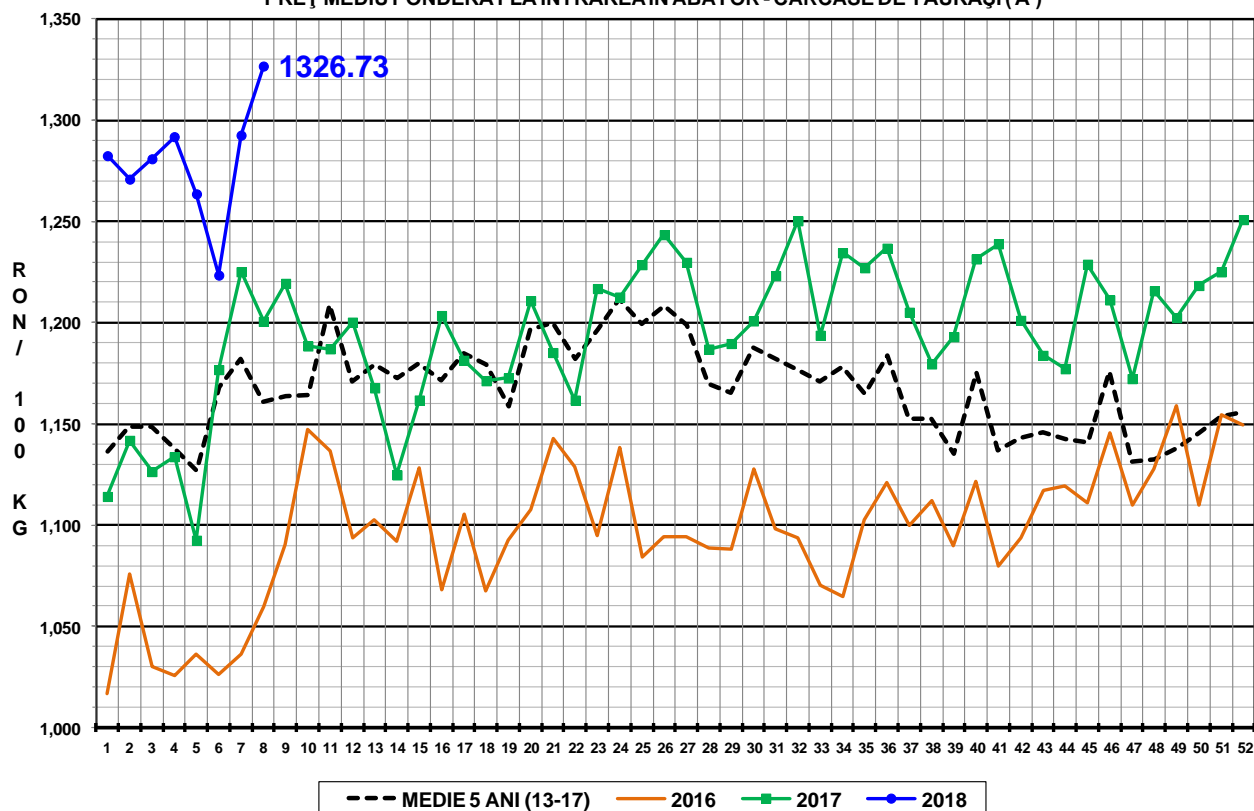

PREȚ MEDIU PONDERAT LA INTRAREA ÎN ABATOR - CARCASE DE VACI (D)

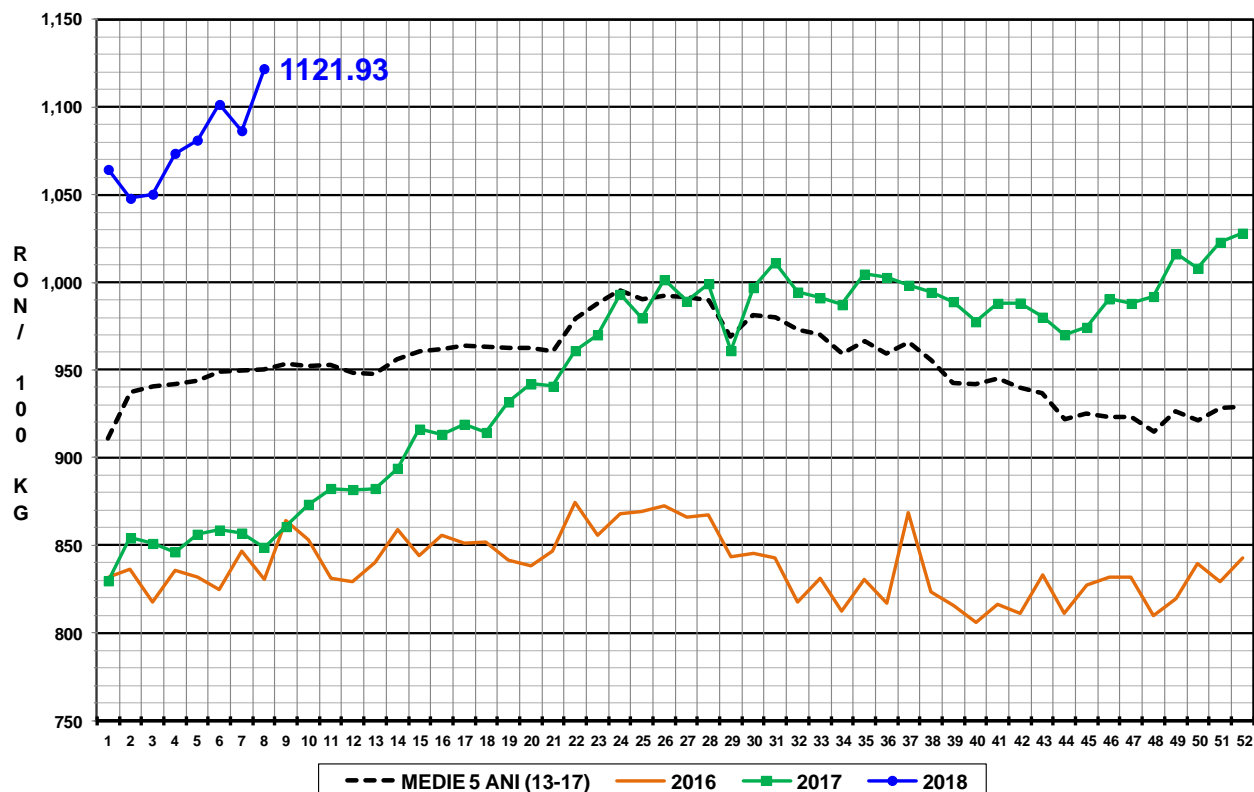

PREȚ MEDIU PONDERAT LA INTRAREA ÎN ABATOR - CARCASE DE VIȚELE (E)

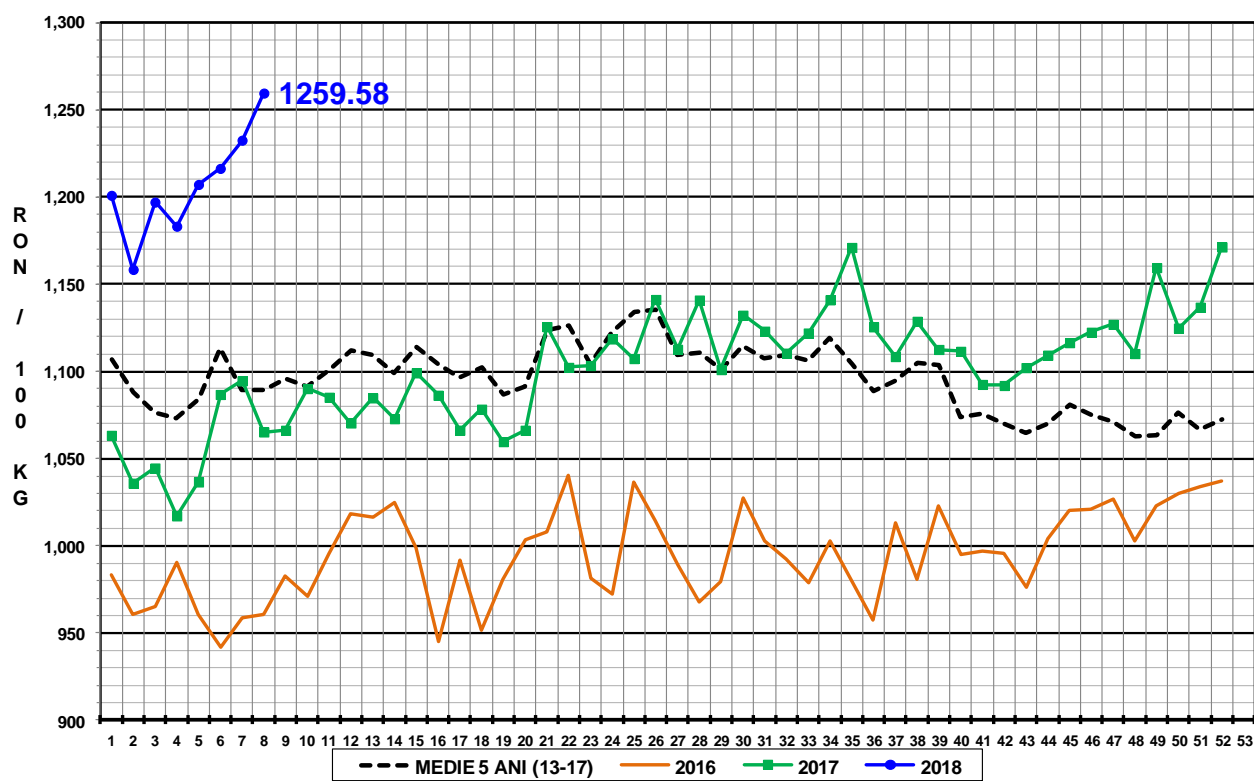



Raport național prețuri de piață carcase de bovine cu vârsta de 8 luni sau mai mult, la intrarea în abator conform grilei UE

Săptămâna: 8

din: 19/02/18

până în 25/02/18

"A"- CARCASE DE MASCULI NECASTRĂȚI CU VÂRSTA CUPRINSĂ ÎNȚRE 12 LUNI ȘI MAI PUȚIN DE 24 DE LUNI (TĂURAȘI)								
CONFORMAȚIE	PREȚ MEDIU (RON / 100 kg)					NUMĂR CARCASE	TOTAL	
	GRĂSIME						GREUTATE MEDIE	PREȚ MEDIU (RON / 100 kg)
	1	2	3	4	5			
E	0.0	0.0	0.0	0.0	0.0	0	0.0	0.0
U	1279.0	1374.1	1419.0	0.0	0.0	6	363.2	1365.4
R	1343.0	1390.2	1358.0	1425.0	0.0	48	334.8	1374.7
O	1244.4	1323.4	1246.0	1308.0	1320.0	172	269.6	1282.4
P	1260.6	1200.3	0.0	0.0	0.0	91	191.5	1240.3
TOTAL	1261.3	1322.9	1288.9	1368.9	1320.0	317	258.8	1293.7

"B"- CARCASE DE MASCULI NECASTRĂȚI CU VÂRSTA DE 24 DE LUNI ȘI MAI MULT (TAURI)								
CONFORMAȚIE	PREȚ MEDIU (RON / 100 kg)					NUMĂR CARCASE	TOTAL	
	GRĂSIME						GREUTATE MEDIE	PREȚ MEDIU (RON / 100 kg)
	1	2	3	4	5			
E	0.0	0.0	0.0	0.0	0.0	0	0.0	0.0
U	0.0	0.0	0.0	0.0	0.0	0	0.0	0.0
R	1316.3	1385.8	1354.9	0.0	0.0	12	347.2	1358.4
O	1308.9	1342.8	1303.0	1008.0	0.0	30	309.8	1302.3
P	1187.7	1487.9	0.0	0.0	0.0	9	208.3	1264.9
TOTAL	1286.8	1375.0	1315.8	1008.0	0.0	51	300.7	1313.0

"C"- CARCASE DE MASCULI CASTRAȚI CU VÂRSTA DE 12 LUNI ȘI MAI MULT (BOI)								
CONFORMAȚIE	PREȚ MEDIU (RON / 100 kg)					NUMĂR CARCASE	TOTAL	
	GRĂSIME						GREUTATE MEDIE	PREȚ MEDIU (RON / 100 kg)
	1	2	3	4	5			
E	0.0	0.0	0.0	0.0	0.0	0	0.0	0.0
U	0.0	0.0	0.0	0.0	0.0	0	0.0	0.0
R	0.0	0.0	1608.0	0.0	0.0	1	318.5	1608.0
O	0.0	1358.0	0.0	0.0	0.0	1	274.0	1358.0
P	0.0	1192.8	1064.0	0.0	0.0	3	342.6	1143.0
TOTAL	0.0	1242.9	1305.9	0.0	0.0	5	324.0	1270.7

"D"- CARCASE DE FEMELE CARE AU FĂȚAT (VACI)								
CONFORMAȚIE	PREȚ MEDIU (RON / 100 kg)					NUMĂR CARCASE	TOTAL	
	GRĂSIME						GREUTATE MEDIE	PREȚ MEDIU (RON / 100 kg)
	1	2	3	4	5			
E	0.0	0.0	0.0	0.0	0.0	0	0.0	0.0
U	1207.0	0.0	1207.0	1081.0	0.0	3	372.7	1162.8
R	1205.8	1215.3	1174.8	1204.5	0.0	58	334.6	1193.3
O	1192.2	1183.4	1148.5	1119.0	1189.0	495	284.0	1166.3
P	1031.5	1058.2	1077.2	1024.0	1008.0	572	223.0	1045.3
TOTAL	1080.3	1135.2	1135.2	1102.6	1158.0	1128	255.9	1114.6

"E"- CARCASE ALE ALTOR BOVINE FEMELE CU VÂRSTA DE 12 LUNI ȘI MAI MULT (VIȚELE)								
CONFORMAȚIE	PREȚ MEDIU (RON / 100 kg)					NUMĂR CARCASE	TOTAL	
	GRĂSIME						GREUTATE MEDIE	PREȚ MEDIU (RON / 100 kg)
	1	2	3	4	5			
E	0.0	0.0	0.0	0.0	0.0	0	0.0	0.0
U	0.0	0.0	0.0	0.0	0.0	0	0.0	0.0
R	1215.0	1370.3	1337.5	1267.0	0.0	21	323.1	1332.0
O	1206.7	1256.7	1225.9	1231.2	1456.0	137	249.0	1238.1
P	1180.5	1218.7	1387.5	1162.0	0.0	99	175.7	1197.8
TOTAL	1191.0	1262.3	1258.2	1238.7	1456.0	257	226.8	1237.0

"Z"- CARCASE DE BOVINE CU VÂRSTA CUPRINSĂ ÎNȚRE 8 LUNI ȘI MAI PUȚIN DE 12 LUNI (TINERET BOVIN)								
CONFORMAȚIE	PREȚ MEDIU (RON / 100 kg)					NUMĂR CARCASE	TOTAL	
	GRĂSIME						GREUTATE MEDIE	PREȚ MEDIU (RON / 100 kg)
	1	2	3	4	5			
E	0.0	0.0	0.0	0.0	0.0	0	0.0	0.0
U	0.0	0.0	0.0	0.0	0.0	0	0.0	0.0
R	1258.0	1258.0	0.0	0.0	0.0	2	300.9	1258.0
O	1154.5	1282.3	1195.0	0.0	0.0	42	218.8	1189.0
P	1188.5	1079.4	1165.1	0.0	0.0	90	137.5	1169.1
TOTAL	1175.8	1194.0	1175.4	0.0	0.0	134	165.4	1179.8

TOATE CATEGORIILE								
CONFORMAȚIE	PREȚ MEDIU (RON / 100 kg)					NUMĂR CARCASE	TOTAL	
	GRĂSIME						GREUTATE MEDIE	PREȚ MEDIU (RON / 100 kg)
	1	2	3	4	5			
E	0.0	0.0	0.0	0.0	0.0	0	0.0	0.0
U	1246.9	1374.1	1306.1	1081.0	0.0	9	366.4	1296.7
R	1291.0	1335.5	1244.0	1255.4	0.0	142	333.5	1292.9
O	1214.2	1234.8	1171.6	1138.3	1242.7	877	273.4	1205.3
P	1092.4	1096.0	1088.3	1028.9	1008.0	864	205.6	1090.9
TOTAL	1147.2	1205.0	1167.6	1130.4	1212.7	1892	247.4	1171.4



Raport național parțial prețuri de piață carcase de bovine cu vârsta de 8 luni sau mai mult, la intrarea în abator conform grilei UE (*)

Săptămâna: 8

din: 19/02/18

până în 25/02/18

"A"- CARCASE DE MASCULI NECASTRAȚI CU VÂRSTA CUPRINSĂ ÎNȚRE 12 LUNI ȘI MAI PUȚIN DE 24 DE LUNI (TĂURAȘI)								
CONFORMAȚIE	PREȚ MEDIU (RON / 100 kg)					TOTAL		
	GRĂSIMI					NUMĂR CARCASE	GREUTATE MEDIE	PREȚ MEDIU (RON / 100 kg)
	1	2	3	4	5			
E	0.0	0.0	0.0	0.0	0.0	0	0.0	0.0
U	0.0	1469.6	1419.0	0.0	0.0	3	379.6	1453.1
R	1343.0	1411.8	1395.1	1425.0	0.0	36	341.8	1387.1
O	1197.9	1337.9	1178.2	1308.0	0.0	97	275.4	1263.4
P	1253.3	1167.7	0.0	0.0	0.0	64	182.5	1224.9
TOTAL	1240.9	1333.0	1295.0	1368.9	0.0	200	259.2	1288.2

"B"- CARCASE DE MASCULI NECASTRAȚI CU VÂRSTA DE 24 DE LUNI ȘI MAI MULT (TAURI)								
CONFORMAȚIE	PREȚ MEDIU (RON / 100 kg)					TOTAL		
	GRĂSIMI					NUMĂR CARCASE	GREUTATE MEDIE	PREȚ MEDIU (RON / 100 kg)
	1	2	3	4	5			
E	0.0	0.0	0.0	0.0	0.0	0	0.0	0.0
U	0.0	0.0	0.0	0.0	0.0	0	0.0	0.0
R	1316.3	1413.2	1608.0	0.0	0.0	10	350.5	1394.2
O	1308.9	1357.8	1303.0	1008.0	0.0	29	310.4	1304.6
P	1183.2	1487.9	0.0	0.0	0.0	8	206.2	1272.3
TOTAL	1289.3	1394.8	1346.5	1008.0	0.0	47	301.2	1323.0

"C"- CARCASE DE MASCULI CASTRAȚI CU VÂRSTA DE 12 LUNI ȘI MAI MULT (BOI)								
CONFORMAȚIE	PREȚ MEDIU (RON / 100 kg)					TOTAL		
	GRĂSIMI					NUMĂR CARCASE	GREUTATE MEDIE	PREȚ MEDIU (RON / 100 kg)
	1	2	3	4	5			
E	0.0	0.0	0.0	0.0	0.0	0	0.0	0.0
U	0.0	0.0	0.0	0.0	0.0	0	0.0	0.0
R	0.0	0.0	1608.0	0.0	0.0	1	318.5	1608.0
O	0.0	1358.0	0.0	0.0	0.0	1	274.0	1358.0
P	0.0	1192.8	1064.0	0.0	0.0	3	342.6	1143.0
TOTAL	0.0	1242.9	1305.9	0.0	0.0	5	324.0	1270.7

"D"- CARCASE DE FEMELE CARE AU FĂȚAT (VACI)								
CONFORMAȚIE	PREȚ MEDIU (RON / 100 kg)					TOTAL		
	GRĂSIMI					NUMĂR CARCASE	GREUTATE MEDIE	PREȚ MEDIU (RON / 100 kg)
	1	2	3	4	5			
E	0.0	0.0	0.0	0.0	0.0	0	0.0	0.0
U	1207.0	0.0	1207.0	1081.0	0.0	3	372.7	1162.8
R	1205.8	1215.3	1178.0	1204.5	0.0	54	333.8	1196.1
O	1193.5	1186.3	1151.5	1091.0	1355.0	436	273.8	1172.4
P	1034.7	1064.4	1107.5	1059.4	0.0	478	217.0	1052.9
TOTAL	1087.2	1142.7	1146.6	1103.6	1355.0	971	249.5	1123.0

"E"- CARCASE ALE ALTOR BOVINE FEMELE CU VÂRSTA DE 12 LUNI ȘI MAI MULT (VITELE)								
CONFORMAȚIE	PREȚ MEDIU (RON / 100 kg)					TOTAL		
	GRĂSIMI					NUMĂR CARCASE	GREUTATE MEDIE	PREȚ MEDIU (RON / 100 kg)
	1	2	3	4	5			
E	0.0	0.0	0.0	0.0	0.0	0	0.0	0.0
U	0.0	0.0	0.0	0.0	0.0	0	0.0	0.0
R	1215.0	1378.3	1376.0	0.0	0.0	13	302.3	1367.6
O	1206.7	1251.8	1216.2	1240.4	1456.0	109	233.8	1235.0
P	1178.3	1222.1	1387.5	0.0	0.0	93	173.3	1196.6
TOTAL	1189.8	1261.0	1266.1	1240.4	1456.0	215	211.7	1232.9

"Z"- CARCASE DE BOVINE CU VÂRSTA CUPRINSĂ ÎNȚRE 8 LUNI ȘI MAI PUȚIN DE 12 LUNI (TINERET BOVIN)								
CONFORMAȚIE	PREȚ MEDIU (RON / 100 kg)					TOTAL		
	GRĂSIMI					NUMĂR CARCASE	GREUTATE MEDIE	PREȚ MEDIU (RON / 100 kg)
	1	2	3	4	5			
E	0.0	0.0	0.0	0.0	0.0	0	0.0	0.0
U	0.0	0.0	0.0	0.0	0.0	0	0.0	0.0
R	1258.0	1258.0	0.0	0.0	0.0	2	300.9	1258.0
O	1150.2	1340.7	1195.0	0.0	0.0	35	224.9	1189.8
P	1186.7	1062.1	1232.0	0.0	0.0	69	133.6	1168.5
TOTAL	1171.6	1214.1	1211.3	0.0	0.0	106	166.9	1181.0

TOATE CATEGORIILE								
CONFORMAȚIE	PREȚ MEDIU (RON / 100 kg)					TOTAL		
	GRĂSIMI					NUMĂR CARCASE	GREUTATE MEDIE	PREȚ MEDIU (RON / 100 kg)
	1	2	3	4	5			
E	0.0	0.0	0.0	0.0	0.0	0	0.0	0.0
U	1207.0	1469.6	1306.1	1081.0	0.0	6	376.2	1309.3
R	1291.0	1334.3	1256.9	1246.8	0.0	116	333.5	1296.6
O	1200.9	1229.5	1165.0	1110.6	1395.2	707	267.0	1201.0
P	1089.5	1095.3	1119.7	1059.4	0.0	715	200.6	1093.7
TOTAL	1142.1	1201.4	1173.4	1125.1	1395.2	1544	241.6	1170.3

(*) Pentru calcularea prețurilor medii au fost luate în considerare doar bovinele cumparate de către abatoare