



Prețul de piață al bovinelor la intrarea în abator Ianuarie 2018

SITUAȚIA CARCASELOR DE BOVINE CLASIFICATE ÎN FUNCȚIE DE PROVENIENȚA BOVINELOR SACRIFICATE IN LUNA IANUARIE 2018

PROVENIENȚĂ BOVINE	CARCASE CLASIFICATE:						PREȚ FEZABIL CATEGORIILE:						
	BOVINE CU VÂRSTA:				TOTAL		A, B, C, D, E, Z				V		
	DE 8 LUNI SAU MAI MULT (A, B, C, D, E, Z)		MAI MICĂ DE 8 LUNI (V)				TOATE CLASELE		CLASELE CONFORM REGULAMENTULUI (UE) NR. 148 /2014		TOATE CLASELE		
	NUMĂR	%	NUMĂR	%	NUMĂR	%	NUMĂR	%	NUMĂR	%	NUMĂR	%	
SACRIFICATE													
CUMPĂRATE	7,925	48.4	314	1.9	8,239	50.3	7,525	45.9	3,325	20.3	214	1.3	
FERME PROPRII ALE ABATOARELOR	1,742	10.6	95	0.6	1,837	11.2	1,710	10.4	656	4.0	90	0.5	
PRESTĂRI SERVICII	PRODUCĂTORI	4,078	24.9	339	2.1	4,417	27.0	4,063	24.8	1,475	9.0	329	2.0
	COMERCIANȚI	1,766	10.8	118	0.7	1,884	11.5	1,402	8.6	308	1.9	104	0.6
TOTAL	15,511	94.7	866	5.3	16,377	100.0	14,700	89.8	5,764	35.2	737	4.5	

9,235 Carcase incluse în rapoartele naționale de prețuri de piață
56.3% din total carcase clasificate

3,981 Carcase incluse în raportul național de prețuri de piață pentru Comisia Europeană
24.3% din total carcase clasificate

304 Carcase incluse în rapoartele naționale de prețuri de piață pentru carcasele de bovine cu vârsta mai mică de 8 luni (vițe)
1.8% din total carcase clasificate

N.B. Diferențele dintre valorile de la paginile 2 și 6 pe de o parte și cele de la paginile 3 și 4 pe de altă parte, se explică prin ponderile diferite aplicate pentru calcularea prețurilor medii ponderate: ponderi "real time" (paginile 2 și 6) și, respectiv, ponderi calculate anual de Comisia Europeană bazate pe "cifrele istorice" comunicate de statele membre privind distribuția în clasele SEUROP (paginile 3 și 4).



Prețul bovinelor din toate clasele de conformație și acoperire cu grăsime la intrarea în abator
în luna ianuarie 2018

Categoria	Număr	Greutate în viu (kg)	Preț în viu (RON / 100 kg)	Greutate carcasă caldă-2% (kg)	Preț carcasă (RON / 100 kg)	Modificare preț vs luna anterioară	
						În viu	Carcasă
"A" - TĂURAȘI	1,260	493.1	642.1	254.3	1244.9	3.2%	2.7%
"B" - TAURI	394	555.7	625.9	283.5	1226.9	6.2%	5.2%
"C" - BOI	42	636.3	564.4	317.3	1131.7	8.0%	6.7%
"D" - VACI	5,682	509.2	494.3	243.2	1035.0	5.1%	4.8%
"E" - VIȚELE	1,123	450.6	571.0	222.4	1156.7	4.8%	5.0%
"Z" - TINERET BOVIN	734	388.1	574.9	198.4	1124.5	2.3%	1.5%
A + B + C + D + E + Z	9,235	492.8	534.8	240.7	1095.1	5.8%	5.1%
"V" - VIȚEI	304	219.2	567.4	109.3	1137.7	5.5%	6.8%



**Raport prețuri de piață din România versus prețuri de piață comunitare
conform Art.14.1 Regulamentul (CE) 1249/2008 modificat de Art.1.1 Regulamentul (UE) 148/2014**

luna: ianuarie-18

CATEGORIA	CLASA	PREȚ MEDIU			PREȚ RO /PREȚ COMUNITAR (%)
		ROMANIA		UE	
		RON / 100 kg	€ / 100 kg	€ / 100 kg	
Z	U2	1437.05	309.08	440.41	-29.82
Z	U3	0.00	0.00	411.19	
Z	R2	1228.82	264.10	403.00	-34.47
Z	R3	1335.22	287.05	401.83	-28.56*
Z	O2	1113.37	239.48	354.48	-32.44
Z	O3	1205.52	259.20	365.13	-29.01
Z		1142.89	245.83	385.37	-36.21
A	U2	1406.22	302.35	423.92	-28.68
A	U3	1411.64	302.76	410.71	-26.28
A	R2	1294.66	278.48	391.67	-28.90
A	R3	1438.77	309.46	394.58	-21.57*
A	O2	1256.06	270.16	351.25	-23.09
A	O3	1305.57	280.83	364.17	-22.88
A		1279.80	275.27	393.59	-30.06
B	R3	1295.37	278.61	345.32	-19.32
C	U2	1208.00	260.49	412.39	-36.83
C	U3	0.00	0.00	414.92	
C	U4	0.00	0.00	415.10	
C	R3	0.00	0.00	400.34	*
C	R4	0.00	0.00	410.28	
C	O3	1330.12	286.64	372.20	-22.99
C	O4	1232.00	265.32	386.72	-31.39
C		1324.15	285.36	395.72	-27.89
D	R3	1121.19	241.15	341.18	-29.32
D	R4	1142.07	245.64	323.14	-23.98
D	O2	1064.22	228.90	274.96	-16.75
D	O3	1110.76	238.91	295.18	-19.06*
D	O4	1102.43	237.12	305.99	-22.51
D	P2	1022.43	219.91	245.63	-10.47
D	P3	1077.03	231.66	277.47	-16.51
D		1061.20	228.25	290.13	-21.33
E	U2	1230.62	265.20	431.63	-38.56
E	U3	0.00	0.00	427.48	
E	R2	1175.28	252.78	384.65	-34.28
E	R3	1229.32	264.42	390.19	-32.23*
E	R4	1280.46	275.40	402.44	-31.57
E	O2	1180.29	253.86	313.15	-18.93
E	O3	1180.46	253.91	342.73	-25.92
E	O4	1208.66	259.97	378.88	-31.38
E		1187.08	255.33	391.02	-34.70
TOATE CATEGORIILE		1127.68	242.55	355.01	-31.68

* CATEGORII ȘI CLASE DE REFERINȚĂ ÎN UE28: Z3, AR3, CR3, DO3 ȘI ER3



CARCASE DE BOVINE CU VÂRSTA DE 8 LUNI SAU MAI MULT

CONFORM ART.14.1 REGULAMENTUL (CE) 1249/2008 MODIFICAT DE ART.1.1 REGULAMENTUL (UE) 148/2014

Cotații naționale (RON / 100 kg) la intrarea în abator	IAN / 2018	VARIAȚIE		
		1 LUNĂ	1 AN	Medie 5 ani
Tăurași "A"	1,279.80	4.61%	13.52%	12.10%
Vaci "D"	1,061.20	4.43%	25.45%	13.45%
Vițele "E"	1,187.08	3.72%	6.66%	9.51%

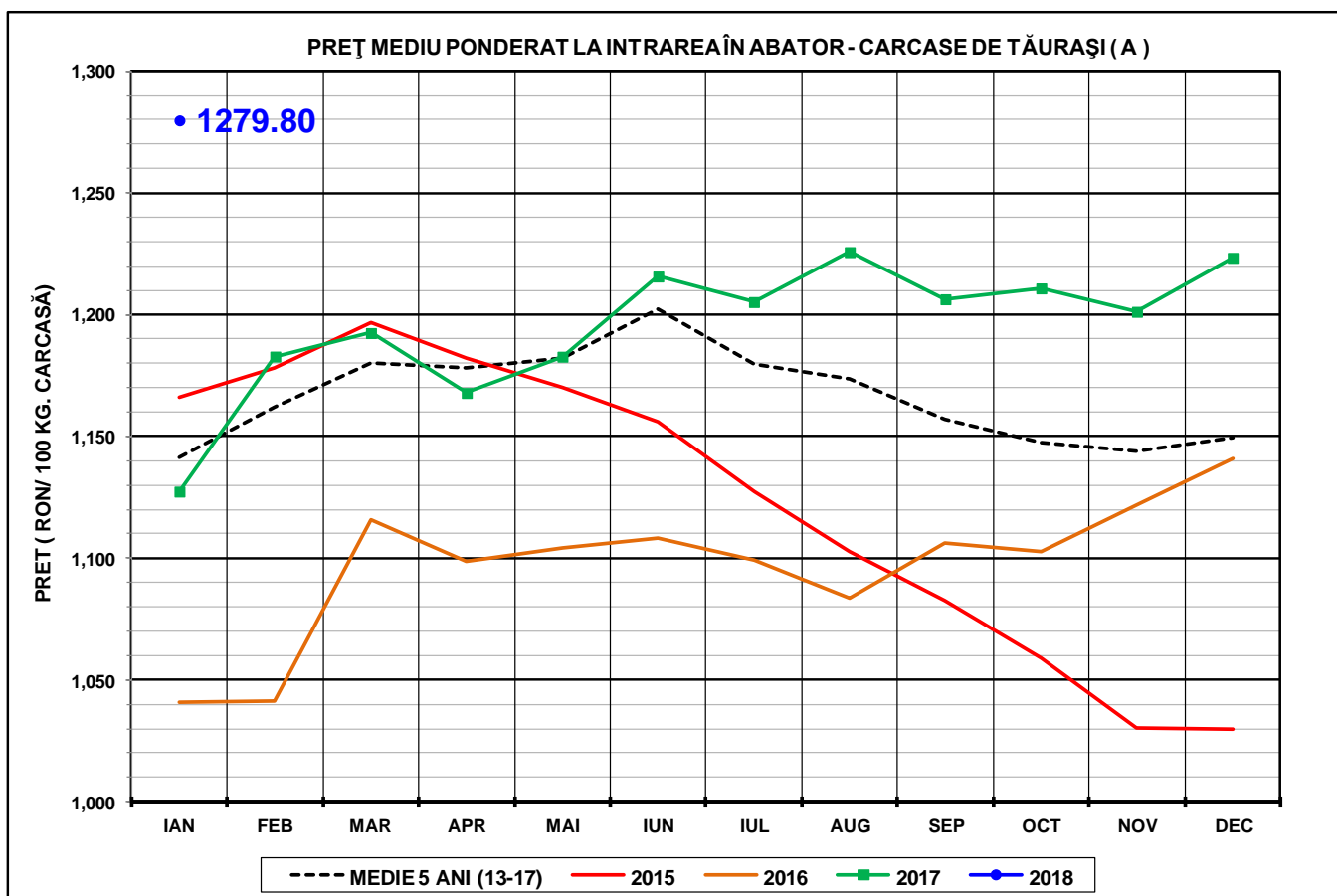

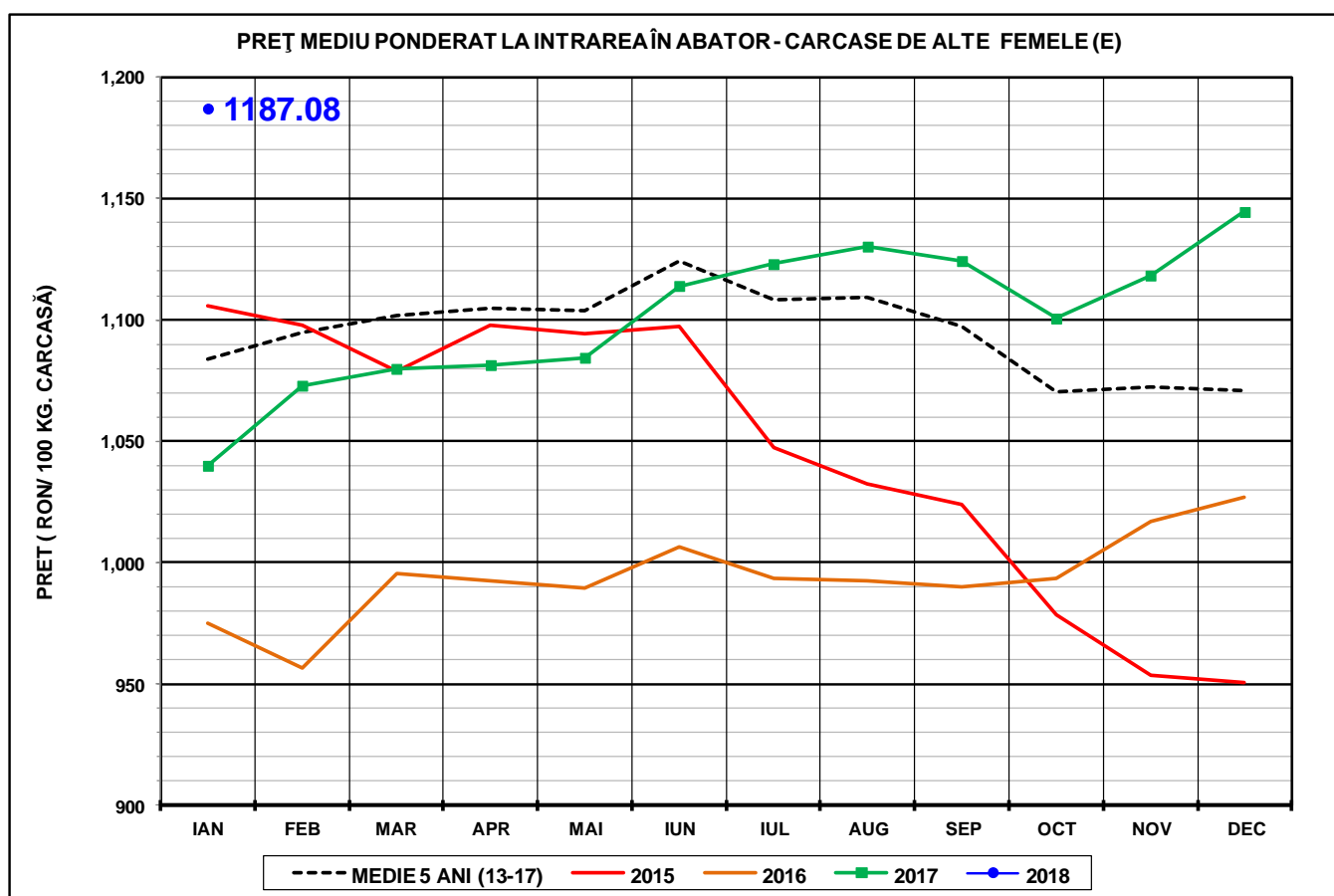
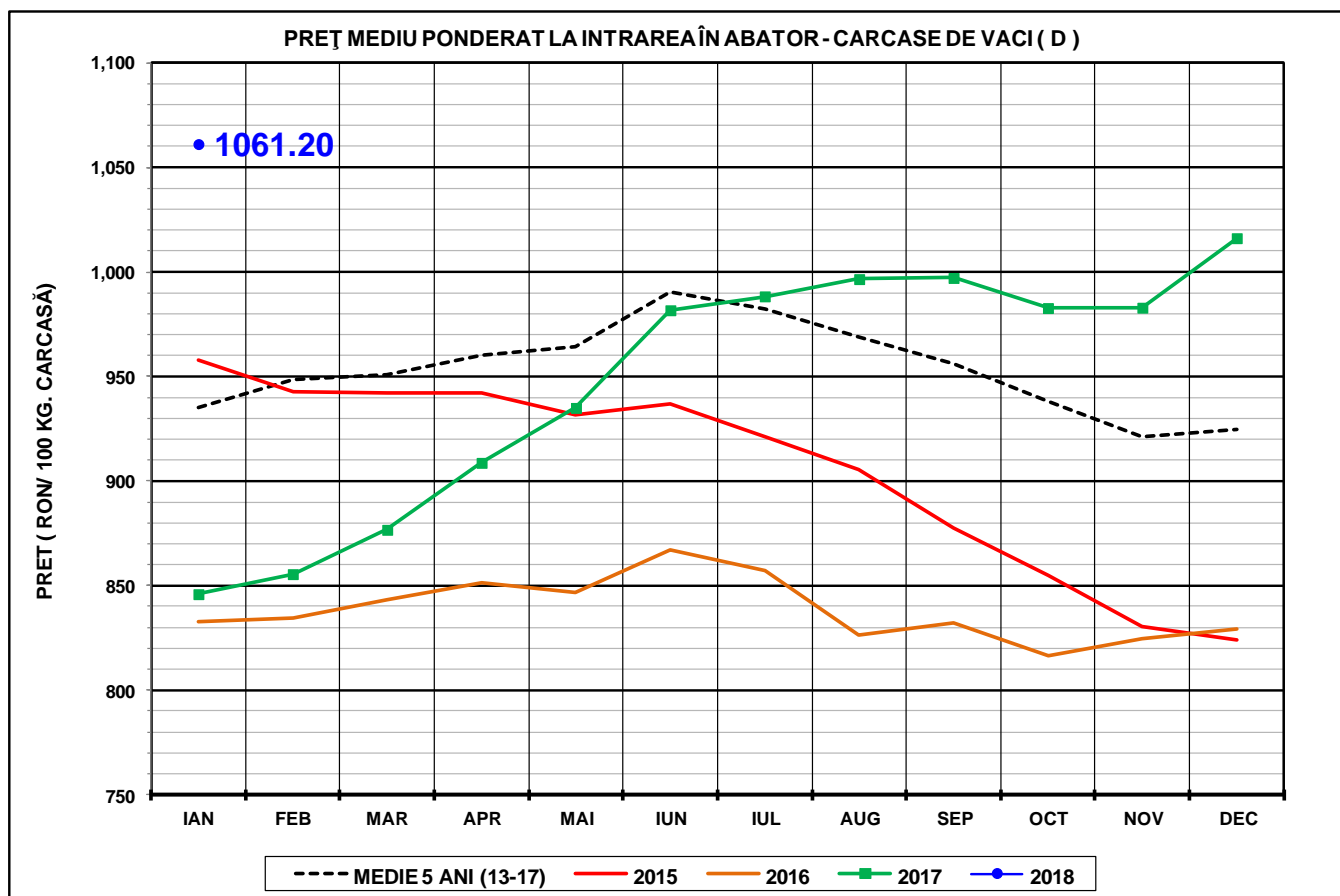



Raport național prețuri de piață carcase de bovine cu vârsta de 8 luni sau mai mult, la intrarea în abator conform grilei UE
Luna: ianuarie-18

"A"- CARCASE DE MASCULI NECASTRAȚI CU VÂRSTA CUPRINSĂ ÎNȚRE 12 LUNI ȘI MAI PUȚIN DE 24 DE LUNI (TĂURAȘI)								
CONFORMAȚIE	PREȚ MEDIU (RON / 100 kg)					NUMĂR CARCASE	TOTAL	
	GRĂSIME						GREUTATE MEDIE	PREȚ MEDIU (RON / 100 kg)
	1	2	3	4	5			
E	0.0	1367.0	1171.0	0.0	0.0	2	463.5	1272.3
U	1406.6	1408.8	1427.8	0.0	0.0	28	350.3	1418.4
R	1338.5	1307.0	1415.4	0.0	0.0	153	338.2	1341.8
O	1221.2	1252.8	1302.6	0.0	0.0	631	267.2	1244.4
P	1174.7	1161.3	1157.2	0.0	0.0	446	200.4	1170.5
TOTAL	1212.8	1251.3	1347.9	0.0	0.0	1260	254.3	1244.9

"B"- CARCASE DE MASCULI NECASTRAȚI CU VÂRSTA DE 24 DE LUNI ȘI MAI MULT (TAURI)								
CONFORMAȚIE	PREȚ MEDIU (RON / 100 kg)					NUMĂR CARCASE	TOTAL	
	GRĂSIME						GREUTATE MEDIE	PREȚ MEDIU (RON / 100 kg)
	1	2	3	4	5			
E	0.0	0.0	0.0	0.0	0.0	0	0.0	0.0
U	1310.6	1436.6	1408.0	1207.7	0.0	10	445.3	1360.9
R	1370.8	1325.8	1291.4	1081.0	0.0	65	376.6	1316.3
O	1193.6	1247.7	1241.4	1185.0	0.0	200	291.3	1224.6
P	1109.8	1157.0	1056.6	1083.0	0.0	119	205.9	1118.9
TOTAL	1186.7	1261.0	1249.2	1152.2	0.0	394	283.5	1226.9

"C"- CARCASE DE MASCULI CASTRAȚI CU VÂRSTA DE 12 LUNI ȘI MAI MULT (BOI)								
CONFORMAȚIE	PREȚ MEDIU (RON / 100 kg)					NUMĂR CARCASE	TOTAL	
	GRĂSIME						GREUTATE MEDIE	PREȚ MEDIU (RON / 100 kg)
	1	2	3	4	5			
E	0.0	0.0	0.0	0.0	0.0	0	0.0	0.0
U	0.0	1208.0	0.0	0.0	0.0	1	478.2	1208.0
R	0.0	1271.8	0.0	0.0	0.0	3	365.9	1271.8
O	1020.1	978.1	1330.5	1232.0	0.0	25	318.8	1101.8
P	1002.5	1161.1	1221.5	0.0	0.0	13	290.9	1144.6
TOTAL	1013.6	1082.4	1287.4	1232.0	0.0	42	317.3	1131.7

"D"- CARCASE DE FEMELE CARE AU FĂȚAT (VACI)								
CONFORMAȚIE	PREȚ MEDIU (RON / 100 kg)					NUMĂR CARCASE	TOTAL	
	GRĂSIME						GREUTATE MEDIE	PREȚ MEDIU (RON / 100 kg)
	1	2	3	4	5			
E	0.0	0.0	0.0	0.0	0.0	0	0.0	0.0
U	0.0	0.0	1064.6	925.0	0.0	6	383.2	1040.6
R	1097.1	1111.3	1126.7	1154.4	1196.3	244	338.3	1126.5
O	1028.4	1068.0	1108.9	1102.0	1177.6	2206	275.5	1074.6
P	954.2	1020.6	1077.0	965.7	0.0	3226	213.6	989.2
TOTAL	978.0	1047.9	1101.5	1101.2	1183.1	5682	243.2	1035.0

"E"- CARCASE ALE ALTOR BOVINE FEMELE CU VÂRSTA DE 12 LUNI ȘI MAI MULT (VIȚELE)								
CONFORMAȚIE	PREȚ MEDIU (RON / 100 kg)					NUMĂR CARCASE	TOTAL	
	GRĂSIME						GREUTATE MEDIE	PREȚ MEDIU (RON / 100 kg)
	1	2	3	4	5			
E	0.0	0.0	0.0	0.0	0.0	0	0.0	0.0
U	1235.9	1237.9	0.0	0.0	0.0	5	271.2	1237.0
R	1201.5	1162.0	1210.9	1248.0	0.0	84	282.3	1200.8
O	1135.1	1182.2	1173.9	1207.2	1355.0	580	242.3	1168.7
P	1117.9	1126.6	1142.5	1114.0	0.0	454	185.4	1122.9
TOTAL	1129.6	1166.2	1175.5	1217.1	1355.0	1123	222.4	1156.7

"Z"- CARCASE DE BOVINE CU VÂRSTA CUPRINSĂ ÎNȚRE 8 LUNI ȘI MAI PUȚIN DE 12 LUNI (TINERET BOVIN)								
CONFORMAȚIE	PREȚ MEDIU (RON / 100 kg)					NUMĂR CARCASE	TOTAL	
	GRĂSIME						GREUTATE MEDIE	PREȚ MEDIU (RON / 100 kg)
	1	2	3	4	5			
E	0.0	0.0	0.0	0.0	0.0	0	0.0	0.0
U	1262.0	1417.7	0.0	0.0	0.0	3	297.6	1379.3
R	1259.5	1235.0	1352.7	1281.0	0.0	34	269.9	1261.2
O	1126.5	1101.0	1163.9	0.0	814.0	330	233.4	1114.7
P	1115.4	1100.1	1037.6	0.0	0.0	367	159.5	1112.2
TOTAL	1124.1	1118.6	1219.2	1281.0	814.0	734	198.4	1124.5

TOATE CATEGORIILE								
CONFORMAȚIE	PREȚ MEDIU (RON / 100 kg)					NUMĂR CARCASE	TOTAL	
	GRĂSIME						GREUTATE MEDIE	PREȚ MEDIU (RON / 100 kg)
	1	2	3	4	5			
E	0.0	1367.0	1171.0	0.0	0.0	2	463.5	1272.3
U	1312.7	1388.9	1334.2	1126.0	0.0	53	363.9	1340.3
R	1241.7	1226.4	1233.0	1169.8	1196.3	583	330.6	1224.8
O	1106.9	1130.6	1141.1	1118.0	1171.0	3972	266.9	1125.5
P	1010.8	1049.8	1086.0	979.6	0.0	4625	205.3	1029.6
TOTAL	1054.6	1113.1	1145.1	1119.6	1178.1	9235	240.7	1095.1