



Prețul de piață al bovinelor la intrarea în abator Decembrie 2017

SITUAȚIA CARCASELOR DE BOVINE CLASIFICATE ÎN FUNCȚIE DE PROVENIENȚA BOVINELOR SACRIFICATE ÎN LUNA DECEMBRIE 2017

PROVENIENȚĂ BOVINE SACRIFICATE	CARCASE CLASIFICATE:						PREȚ FEZABIL CATEGORIILE:						
	BOVINE CU VÂRSTA:				TOTAL		A, B, C, D, E, Z				V		
	DE 8 LUNI SAU MAI MULT (A, B, C, D, E, Z)		MAI MICĂ DE 8 LUNI (V)				TOATE CLASELE		CLASELE CONFORM REGULAMENTULUI (UE) NR. 148 /2014		TOATE CLASELE		
	NUMĂR	%	NUMĂR	%	NUMĂR	%	NUMĂR	%	NUMĂR	%	NUMĂR	%	
CUMPĂRATE	12,207	53.5	387	1.7	12,594	55.2	11,619	50.9	4,778	20.9	278	1.2	
FERME PROPRII ALE ABATOARELOR	1,705	7.5	107	0.5	1,812	7.9	1,694	7.4	766	3.4	106	0.5	
PRESTĂRI SERVICII	PRODUCĂTORI	6,043	26.5	407	1.8	6,450	28.3	6,004	26.3	2,167	9.5	385	1.7
	COMERCIANȚI	1,776	7.8	175	0.8	1,951	8.6	1,542	6.8	308	1.4	162	0.7
TOTAL	21,731	95.3	1,076	4.7	22,807	100.0	20,859	91.5	8,019	35.2	931	4.1	

13,313 Carcase incluse în rapoartele naționale de prețuri de piață
58.3% din total carcase clasificate

5,544 Carcase incluse în raportul național de prețuri de piață pentru Comisia Europeană
24.3% din total carcase clasificate

384 Carcase incluse în rapoartele naționale de prețuri de piață pentru carcasele de bovine cu vârsta mai mică de 8 luni (viței)
1.7% din total carcase clasificate

N.B. Diferențele dintre valorile de la paginile 2 și 6 pe de o parte și cele de la paginile 3 și 4 pe de altă parte, se explică prin ponderile diferite aplicate pentru calcularea prețurilor medii ponderate: *ponderi "real time"* (paginile 2 și 6) și, respectiv, *ponderi calculate anual de Comisia Europeană bazate pe "cifrele istorice"* comunicate de statele membre privind distribuția în clasele SEUROP (paginile 3 și 4).



Prețul bovinelor din toate clasele de conformație și acoperire cu grăsime la intrarea în abator
în luna decembrie 2017

Categoria	Număr	Greutate în viu (kg)	Preț în viu (RON / 100 kg)	Greutate carcasă caldă-2% (kg)	Preț carcasă (RON / 100 kg)	Modificare preț vs luna anterioară	
						În viu	Carcasă
"A" - TĂURAȘI	1,717	475.7	622.4	244.4	1211.7	2.4%	1.9%
"B" - TAURI	475	536.9	589.4	271.3	1166.4	0.5%	0.4%
"C" - BOI	36	705.6	522.8	347.7	1060.9	-7.6%	-5.8%
"D" - VACI	8,803	511.3	470.1	243.4	987.3	3.8%	3.4%
"E" - VIȚELE	1,418	445.7	545.0	220.5	1101.6	2.9%	3.1%
"Z" - TINERET BOVIN	864	346.2	561.9	175.6	1107.7	1.8%	2.2%
A + B + C + D + E + Z	13,313	490.4	505.5	238.0	1041.6	3.8%	3.3%
"V" - VIȚEI	384	231.1	537.9	116.7	1065.2	0.2%	-0.8%



**Raport prețuri de piață din România versus prețuri de piață comunitare
conform Art.14.1 Regulamentul (CE) 1249/2008 modificat de Art.1.1 Regulamentul (UE) 148/2014**

luna: decembrie-17

CATEGORIA	CLASA	PREȚ MEDIU			PREȚ RO /PREȚ COMUNITAR (%)
		ROMANIA		UE	
		RON / 100 kg	€ / 100 kg	€ / 100 kg	
Z	U2	1373.84	296.30	427.99	-30.77
Z	U3	0.00	0.00	431.35	
Z	R2	1185.75	255.76	402.95	-36.53
Z	R3	1354.17	292.03	402.06	-27.37*
Z	O2	1162.65	250.74	363.40	-31
Z	O3	1209.57	260.84	354.34	-26.39
Z		1181.77	254.87	386.36	-34.03
A	U2	1335.88	288.12	425.77	-32.33
A	U3	1418.60	306.04	415.37	-26.32
A	R2	1268.92	273.66	394.96	-30.71
A	R3	1249.90	269.57	397.69	-32.22*
A	O2	1214.29	261.87	350.07	-25.19
A	O3	1185.87	255.75	361.60	-29.27
A		1223.38	263.84	395.37	-33.27
B	R3	1186.67	255.88	340.47	-24.85
C	U2	0.00	0.00	423.74	
C	U3	0.00	0.00	418.61	
C	U4	0.00	0.00	419.11	
C	R3	1526.65	329.47	400.91	-17.82*
C	R4	0.00	0.00	411.91	
C	O3	1123.00	242.03	371.70	-34.89
C	O4	1141.94	246.37	389.10	-36.68
C		1478.88	319.17	397.32	-19.67
D	R3	1065.07	229.69	341.90	-32.82
D	R4	1083.64	233.89	319.99	-26.91
D	O2	1026.85	221.46	270.51	-18.13
D	O3	1066.14	229.93	291.71	-21.18*
D	O4	1090.97	235.28	302.60	-22.25
D	P2	976.83	210.67	241.29	-12.69
D	P3	984.62	212.35	273.37	-22.32
D		1016.19	219.16	287.07	-23.66
E	U2	1147.87	247.73	433.05	-42.79
E	U3	1439.41	310.72	431.29	-27.96
E	R2	1200.14	259.04	384.41	-32.61
E	R3	1204.73	259.84	390.18	-33.41*
E	R4	1178.79	254.37	403.10	-36.90
E	O2	1133.09	244.36	313.77	-22.12
E	O3	1133.40	244.43	340.79	-28.28
E	O4	1169.25	252.17	378.94	-33.45
E		1144.46	246.82	391.73	-36.99
TOATE CATEGORIILE		1099.46	237.12	354.59	-33.13

* CATEGORII ȘI CLASE DE REFERINȚĂ ÎN UE28: Z3, AR3, CR3, DO3 ȘI ER3



CARCASE DE BOVINE CU VÂRSTA DE 8 LUNI SAU MAI MULT

CONFORM ART.14.1 REGULAMENTUL (CE) 1249/2008 MODIFICAT DE ART.1.1 REGULAMENTUL (UE) 148/2014

Cotații naționale (RON / 100 kg) la intrarea în abator	DEC / 2017	VARIAȚIE		
		1 LUNĂ	1 AN	Medie 5 ani
Tăurași "A"	1,223.38	1.85%	7.23%	7.63%
Vaci "D"	1,016.19	3.38%	22.52%	9.70%
Vițele "E"	1,144.46	2.34%	11.42%	6.81%

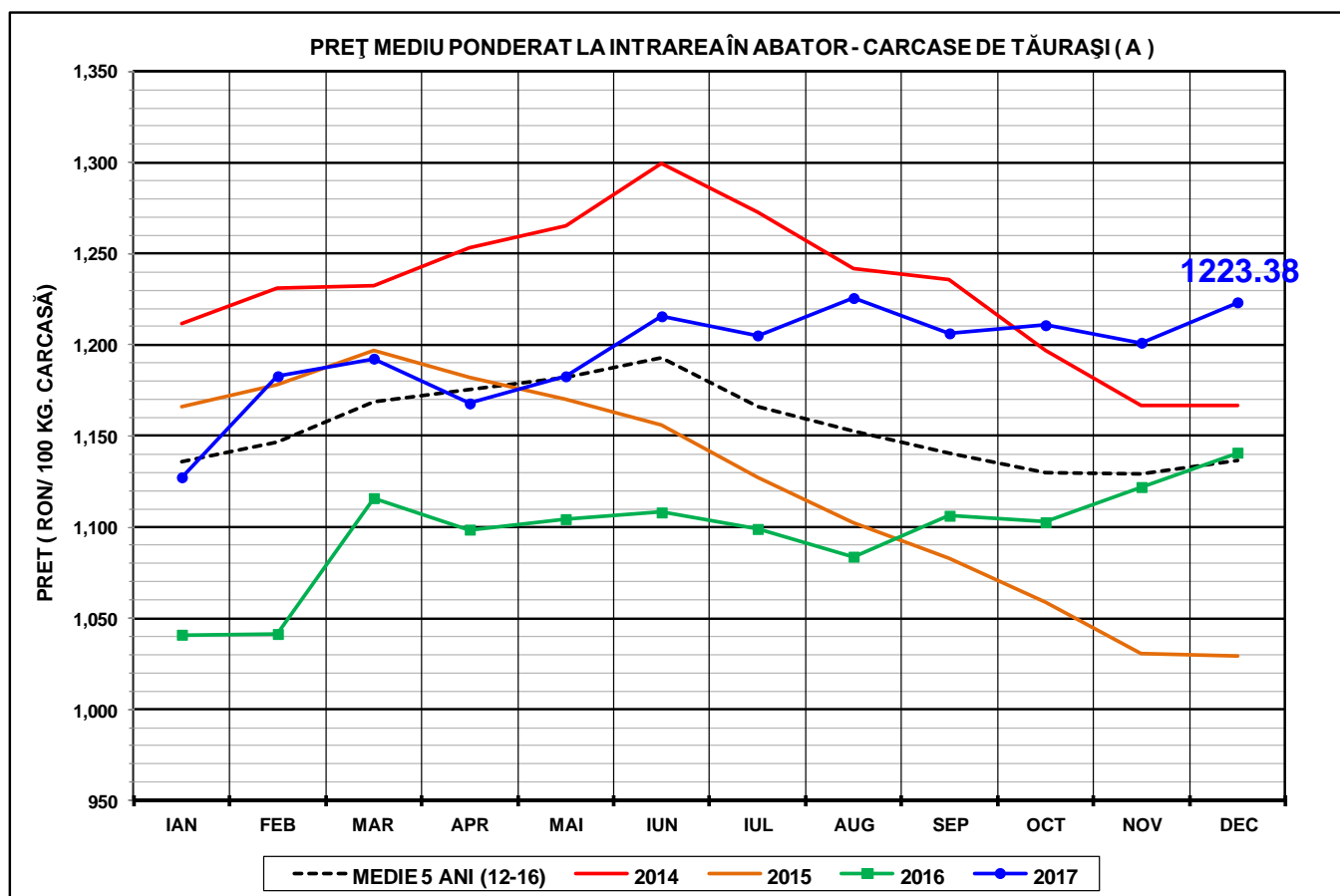

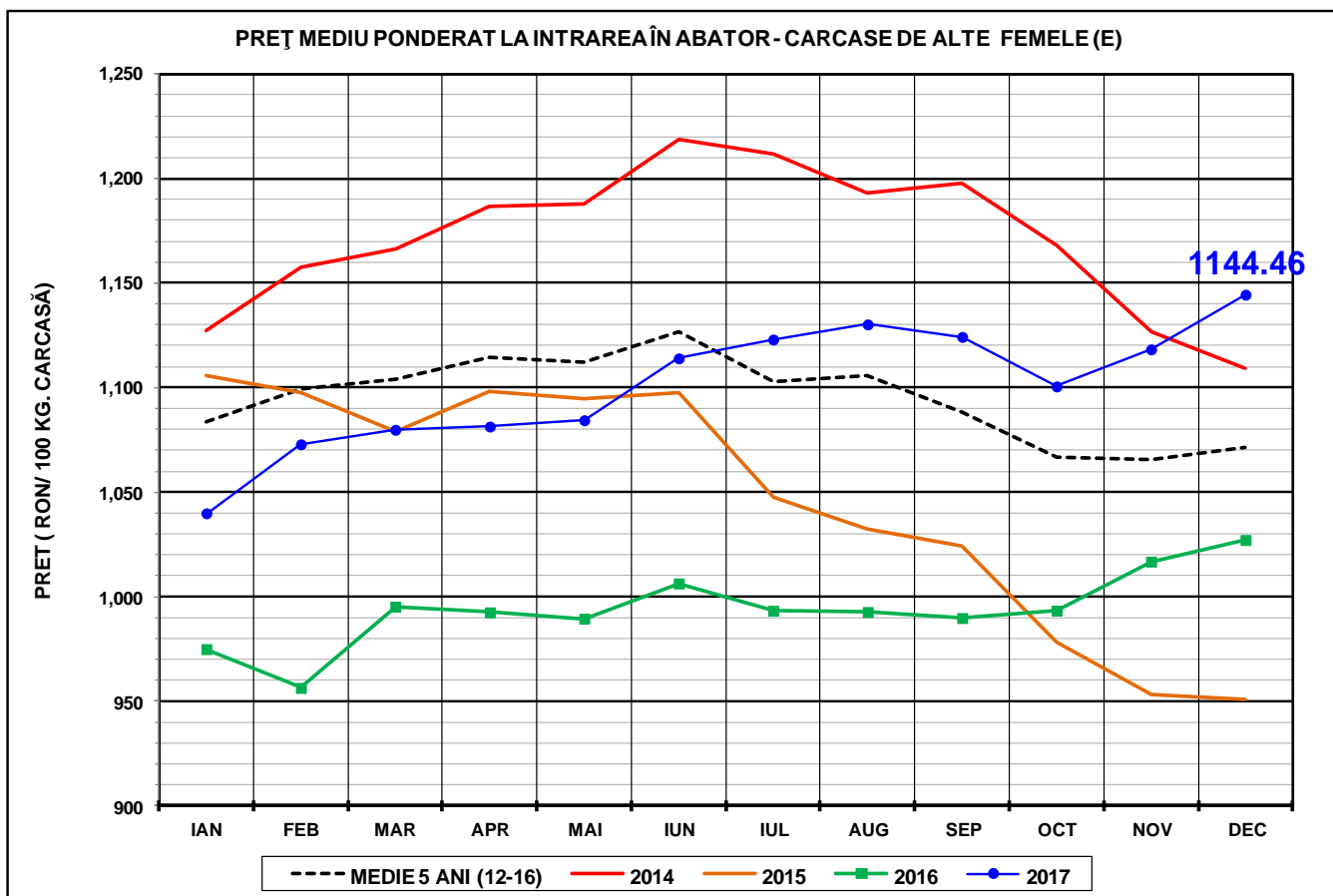
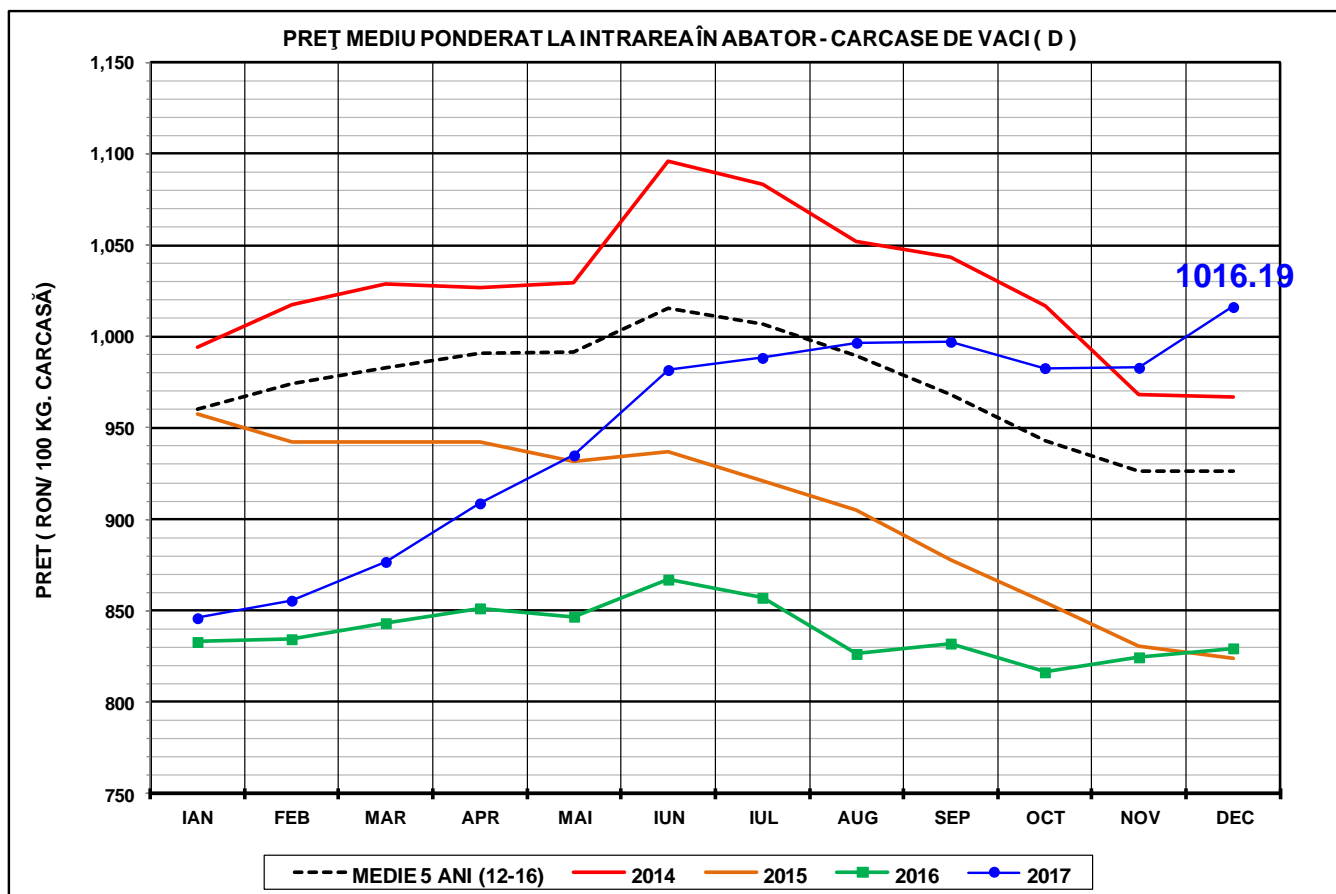



Raport național prețuri de piață carcase de bovine cu vârsta de 8 luni sau mai mult, la intrarea în abator conform grilei UE
Luna: decembrie-17

"A"- CARCASE DE MASCULI NECASTRAȚI CU VÂRSTA CUPRINSĂ ÎNTRE 12 LUNI ȘI MAI PUȚIN DE 24 DE LUNI (TĂURAȘI)								
CONFORMAȚIE	PREȚ MEDIU (RON / 100 kg)					NUMĂR CARCASE	TOTAL	
	GRĂSIME						GREUTATE MEDIE	PREȚ MEDIU (RON / 100 kg)
	1	2	3	4	5			
E	0.0	0.0	0.0	0.0	0.0	0	0.0	0.0
U	1331.5	1287.0	1337.0	1001.0	0.0	33	347.5	1289.7
R	1263.7	1261.9	1289.2	1209.0	0.0	226	320.5	1267.2
O	1194.9	1210.0	1174.5	1163.0	0.0	825	259.9	1200.1
P	1186.5	1216.7	1179.9	0.0	1227.0	633	191.5	1191.6
TOTAL	1200.2	1225.8	1222.3	1129.6	1227.0	1717	244.4	1211.7

"B"- CARCASE DE MASCULI NECASTRAȚI CU VÂRSTA DE 24 DE LUNI ȘI MAI MULT (TAURI)								
CONFORMAȚIE	PREȚ MEDIU (RON / 100 kg)					NUMĂR CARCASE	TOTAL	
	GRĂSIME						GREUTATE MEDIE	PREȚ MEDIU (RON / 100 kg)
	1	2	3	4	5			
E	0.0	0.0	0.0	0.0	0.0	0	0.0	0.0
U	1308.0	1192.7	1409.0	984.0	0.0	10	440.2	1218.7
R	1288.2	1250.0	1175.8	1109.0	0.0	72	367.7	1233.7
O	1176.4	1171.4	1118.7	1159.4	0.0	232	286.2	1166.0
P	1093.3	1132.2	1158.3	0.0	0.0	161	196.2	1103.4
TOTAL	1157.8	1185.2	1155.0	1122.0	0.0	475	271.3	1166.4

"C"- CARCASE DE MASCULI CASTRAȚI CU VÂRSTA DE 12 LUNI ȘI MAI MULT (BOI)								
CONFORMAȚIE	PREȚ MEDIU (RON / 100 kg)					NUMĂR CARCASE	TOTAL	
	GRĂSIME						GREUTATE MEDIE	PREȚ MEDIU (RON / 100 kg)
	1	2	3	4	5			
E	0.0	0.0	0.0	0.0	0.0	0	0.0	0.0
U	0.0	0.0	0.0	0.0	0.0	0	0.0	0.0
R	0.0	1173.9	1481.6	0.0	0.0	4	434.9	1308.1
O	1072.0	989.4	0.0	1131.4	0.0	20	367.5	1039.2
P	957.3	968.4	1062.3	0.0	0.0	12	285.6	982.0
TOTAL	1035.5	1008.2	1300.1	1131.4	0.0	36	347.7	1060.9

"D"- CARCASE DE FEMELE CARE AU FĂTAT (VACI)								
CONFORMAȚIE	PREȚ MEDIU (RON / 100 kg)					NUMĂR CARCASE	TOTAL	
	GRĂSIME						GREUTATE MEDIE	PREȚ MEDIU (RON / 100 kg)
	1	2	3	4	5			
E	0.0	0.0	0.0	0.0	0.0	0	0.0	0.0
U	1211.0	1159.0	1207.9	1073.2	1188.5	28	424.8	1142.7
R	1055.1	1064.5	1053.9	1066.7	1153.4	421	334.2	1063.1
O	992.8	1025.1	1062.1	1086.9	1110.3	3452	274.9	1033.1
P	901.3	975.4	987.7	949.6	0.0	4902	212.4	933.5
TOTAL	933.1	1003.5	1044.3	1066.8	1127.9	8803	243.4	987.3

"E"- CARCASE ALE ALTOR BOVINE FEMELE CU VÂRSTA DE 12 LUNI ȘI MAI MULT (VIȚELE)								
CONFORMAȚIE	PREȚ MEDIU (RON / 100 kg)					NUMĂR CARCASE	TOTAL	
	GRĂSIME						GREUTATE MEDIE	PREȚ MEDIU (RON / 100 kg)
	1	2	3	4	5			
E	0.0	0.0	0.0	0.0	0.0	0	0.0	0.0
U	1272.1	1130.6	1443.8	1206.0	1207.4	16	349.5	1289.8
R	1141.6	1203.4	1208.8	1310.1	1093.8	86	293.4	1198.6
O	1089.5	1132.9	1137.4	1172.5	953.5	725	240.0	1122.2
P	1023.6	1062.1	1029.1	1031.1	0.0	591	182.6	1036.0
TOTAL	1058.2	1116.7	1147.0	1170.0	1094.8	1418	220.5	1101.6

"Z"- CARCASE DE BOVINE CU VÂRSTA CUPRINSĂ ÎNTRE 8 LUNI ȘI MAI PUȚIN DE 12 LUNI (TINERET BOVIN)								
CONFORMAȚIE	PREȚ MEDIU (RON / 100 kg)					NUMĂR CARCASE	TOTAL	
	GRĂSIME						GREUTATE MEDIE	PREȚ MEDIU (RON / 100 kg)
	1	2	3	4	5			
E	0.0	0.0	0.0	0.0	0.0	0	0.0	0.0
U	1503.0	1399.6	0.0	0.0	0.0	6	281.1	1411.1
R	1162.1	1215.7	1373.1	1159.0	0.0	40	222.4	1202.1
O	1142.1	1165.7	1198.7	0.0	0.0	370	199.5	1152.6
P	1052.3	971.8	0.0	0.0	0.0	448	150.3	1038.3
TOTAL	1095.8	1126.0	1234.6	1159.0	0.0	864	175.6	1107.7

TOATE CATEGORIILE								
CONFORMAȚIE	PREȚ MEDIU (RON / 100 kg)					NUMĂR CARCASE	TOTAL	
	GRĂSIME						GREUTATE MEDIE	PREȚ MEDIU (RON / 100 kg)
	1	2	3	4	5			
E	0.0	0.0	0.0	0.0	0.0	0	0.0	0.0
U	1311.2	1266.0	1300.2	1072.3	1196.1	93	376.8	1236.7
R	1170.6	1178.3	1127.9	1086.8	1147.8	849	324.5	1151.6
O	1068.1	1086.8	1078.8	1099.8	1100.7	5624	264.1	1079.6
P	959.6	998.1	993.6	960.6	1227.0	6747	203.5	973.5
TOTAL	1008.4	1063.8	1071.0	1080.6	1124.6	13313	238.0	1041.6