



# Prețul de piață al bovinelor la intrarea în abator Săptămâna 4 (22 – 28 ianuarie 2018)

## SITUAȚIA CARCASELOR DE BOVINE CLASIFICATE ÎN FUNCȚIE DE PROVENIENȚA BOVINELOR SACRIFICATE ÎN SĂPTĂMÂNA 22 - 28 IANUARIE 2018

PROVENIENȚĂ BOVINE  SACRIFICATE		CARCASE CLASIFICATE:						PREȚ FEZABIL CATEGORIILE:					
		BOVINE CU VÂRSTA:				TOTAL		A, B, C, D, E, Z				V	
		DE 8 LUNI SAU MAI MULT (A, B, C, D, E, Z)		MAI MICĂ DE 8 LUNI (V)				TOATE CLASELE		CLASELE CONFORM REGULAMENTULUI (UE) NR. 148 /2014		TOATE CLASELE	
		NUMĂR	%	NUMĂR	%	NUMĂR	%	NUMĂR	%	NUMĂR	%	NUMĂR	%
CUMPĂRATE		1,758	47.2	69	1.9	1,827	49.1	1,681	45.2	783	21.0	45	1.2
FERME PROPRII ALE ABATOARELOR		312	8.4	4	0.1	316	8.5	295	7.9	113	3.0	4	0.1
PRESTĂRI SERVICII	PRODUCĂTORI	889	23.9	67	1.8	956	25.7	887	23.8	330	8.9	66	1.8
	COMERCIANȚI	586	15.7	37	1.0	623	16.7	482	13.0	133	3.6	32	0.9
TOTAL		3,545	95.2	177	4.8	3,722	100.0	3,345	89.9	1,359	36.5	147	3.9

**1,976** Carcase incluse în rapoartele naționale de prețuri de piață pentru carcasele de bovine cu vârsta de 8 luni sau mai mult  
**53.1%** din total carcase clasificate

**896** Carcase incluse în raportul național de prețuri de piață pentru Comisia Europeană  
**24.0%** din total carcase clasificate

**49** Carcase incluse în rapoartele naționale de prețuri de piață pentru carcasele de bovine cu vârsta mai mică de 8 luni (vițe)  
**1.3%** din total carcase clasificate

**Factor general de ajustare pentru cheltuielile de transport a prețurilor raportate: 0.08 RON/kg carcasă caldă-2%**

**N.B.** Diferențele dintre valorile de la paginile 2 și 7 pe de o parte și cele de la paginile 3 și 4 pe de altă parte, se explică prin ponderile diferite aplicate pentru calcularea prețurilor medii ponderate: *ponderi "real time"* (paginile 2 și 7) și, respectiv, *ponderi calculate anual de Comisia Europeană, bazate pe "cifrele istorice"* comunicate de statele membre privind distribuția în clasele SEUROP (paginile 3 și 4).



Prețul bovinelor din toate clasele de conformație și acoperire cu grăsime la intrarea în abator  
în săptămâna 22 - 28 ianuarie 2018

Categoria	Număr	Greutate în viu (kg)	Preț în viu (RON / 100 kg)	Greutate carcasă caldă-2% (kg)	Preț carcasă (RON / 100 kg)	Modificare preț vs săptămâna anterioară	
						În viu	Carcasă
"A" - TĂURAȘI	300	501.2	644.7	260.3	1241.7	-0.30%	-0.85%
"B" - TAURI	94	552.0	660.1	287.9	1265.6	4.58%	2.21%
"C" - BOI	9	541.8	586.7	269.2	1181.0	-4.48%	-0.96%
"D" - VACI	1,158	512.1	503.8	242.7	1063.1	2.84%	2.92%
"E" - VIȚELE	256	447.6	574.6	219.5	1172.0	0.18%	0.44%
"Z" - TINERET BOVIN	159	436.0	575.4	226.1	1109.6	-0.75%	-2.62%
A + B + C + D + E + Z	1,976	498.0	547.3	243.3	1120.3	2.71%	2.14%
"V" - VIȚEI	49	217.8	579.7	106.2	1188.6	-3.14%	-1.99%



**Raport prețuri de piață din România versus prețuri de piață comunitare  
conform Art.14.1 Regulamentul (CE) 1249/2008 modificat de Art.1.1 Regulamentul (UE) 148/2014**

Săptămâna: 4

din: 22/01/18

până în: 28/01/18

CATEGORIA	CLASA	PREȚ MEDIU			PREȚ RO /PREȚ COMUNITAR (%)
		ROMANIA		UE	
		RON / 100 kg	€ / 100 kg	€ / 100 kg	
Z	U2	0.00	0.00	435.37	
Z	U3	0.00	0.00	417.80	
Z	R2	1227.70	263.10	401.83	-34.52
Z	R3	1219.29	261.30	403.30	-35.21 *
Z	O2	1085.45	232.61	344.80	-32.54
Z	O3	1297.65	278.09	372.13	-25.27
<b>Z</b>		<b>1137.15</b>	<b>243.69</b>	<b>384.18</b>	<b>-36.57</b>
A	U2	1465.20	314.00	422.66	-25.71
A	U3	1434.63	307.44	408.35	-24.71
A	R2	1263.68	270.81	389.94	-30.55
A	R3	1434.47	307.41	392.85	-21.75 *
A	O2	1274.86	273.21	351.59	-22.29
A	O3	1304.76	279.61	364.80	-23.35
<b>A</b>		<b>1291.86</b>	<b>276.85</b>	<b>392.46</b>	<b>-29.46</b>
B	R3	1314.11	281.62	343.97	-18.13
C	U2	0.00	0.00	412.63	
C	U3	0.00	0.00	413.83	
C	U4	0.00	0.00	415.57	
C	R3	0.00	0.00	399.89	
C	R4	0.00	0.00	410.58	
C	O3	0.00	0.00	371.44	
C	O4	0.00	0.00	386.31	
<b>C</b>		<b>0.00</b>	<b>0.00</b>	<b>395.36</b>	
D	R3	1131.11	242.40	340.19	-28.75
D	R4	1202.96	257.80	323.90	-20.41
D	O2	1070.14	229.33	276.24	-16.98
D	O3	1115.07	238.96	294.94	-18.98 *
D	O4	1121.14	240.26	306.80	-21.69
D	P2	1044.01	223.73	246.32	-9.17
D	P3	1083.22	232.14	278.39	-16.61
<b>D</b>		<b>1073.60</b>	<b>230.07</b>	<b>290.47</b>	<b>-20.79</b>
E	U2	0.00	0.00	437.65	
E	U3	0.00	0.00	427.10	
E	R2	1205.00	258.23	381.89	-32.38
E	R3	1219.58	261.36	390.59	-33.09 *
E	R4	1335.25	286.15	401.87	-28.80
E	O2	1176.82	252.20	314.41	-19.79
E	O3	1165.49	249.77	341.89	-26.94
E	O4	1200.82	257.34	378.61	-32.03
<b>E</b>		<b>1183.23</b>	<b>253.57</b>	<b>391.18</b>	<b>-35.18</b>
<b>TOATE CATEGORIILE</b>		<b>1133.05</b>	<b>242.81</b>	<b>354.66</b>	<b>-31.54</b>

\* CATEGORII ȘI CLASE DE REFERINȚĂ ÎN UE28: Z3, AR3, CR3, DO3 ȘI ER3



**CARCASE DE CARCASE DE BOVINE CU VÂRSTA DE 8 LUNI SAU MAI MULT LA INTRAREA ÎN ABATOR  
CONFORM ART.14.1 REGULAMENTUL (CE) 1249/2008 MODIFICAT DE ART.1.1 REGULAMENTUL (UE) 148/2014**

Cotații naționale (RON / 100 kg)	SĂPT 4 / 2018	VARIAȚIE		
		1 SĂPT	1 AN	Medie 5 ani (13 - 17)
Tăurași "A"	1,291.86	0.85%	13.94%	13.52%
Vaci "D"	1,073.60	2.22%	26.87%	13.98%
Vițele "E"	1,183.23	-1.16%	16.33%	10.29%

Prețuri medii europene (€ / 100 kg)	SĂPT 4 / 2018			VARIAȚIE					
				1 SĂPT			1 AN		
	A	D	E	A	D	E	A	D	E
Uniunea Europeană	392.46	290.46	391.18	-0.20%	0.00%	0.10%	4.82%	6.79%	2.35%
Franța	396.39	307.78	399.70	-0.35%	-0.17%	-0.24%	6.00%	-0.28%	-0.47%
Germania	400.43	299.14	358.20	-1.13%	-0.94%	-0.70%	6.05%	10.29%	5.45%
Italia	445.40	274.45	447.66	1.22%	-0.29%	0.33%	6.85%	21.71%	2.05%
Marea Britanie	384.63	295.38	409.21	0.87%	1.72%	0.79%	0.72%	7.21%	-0.40%
Olanda	333.03	277.41	242.01	3.85%	0.49%	-4.11%	15.21%	20.10%	10.49%
Polonia	347.91	285.78	323.58	1.85%	0.97%	0.55%	10.73%	17.32%	10.16%
România	276.85	230.07	253.57	0.46%	1.82%	-1.54%	9.87%	22.34%	12.17%
Ungaria	255.87	204.65	217.52	1.20%	1.90%	3.05%	-6.50%	14.10%	18.78%

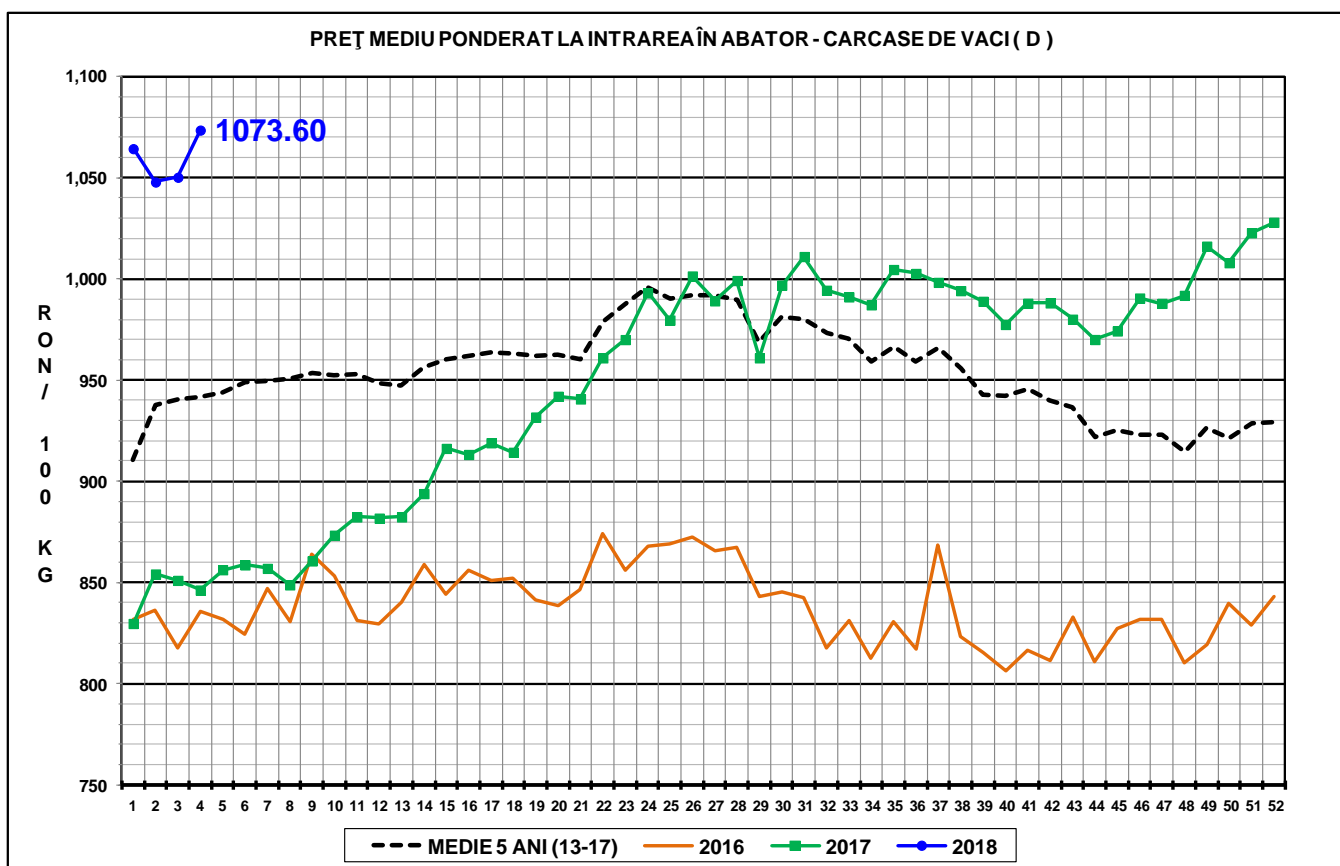
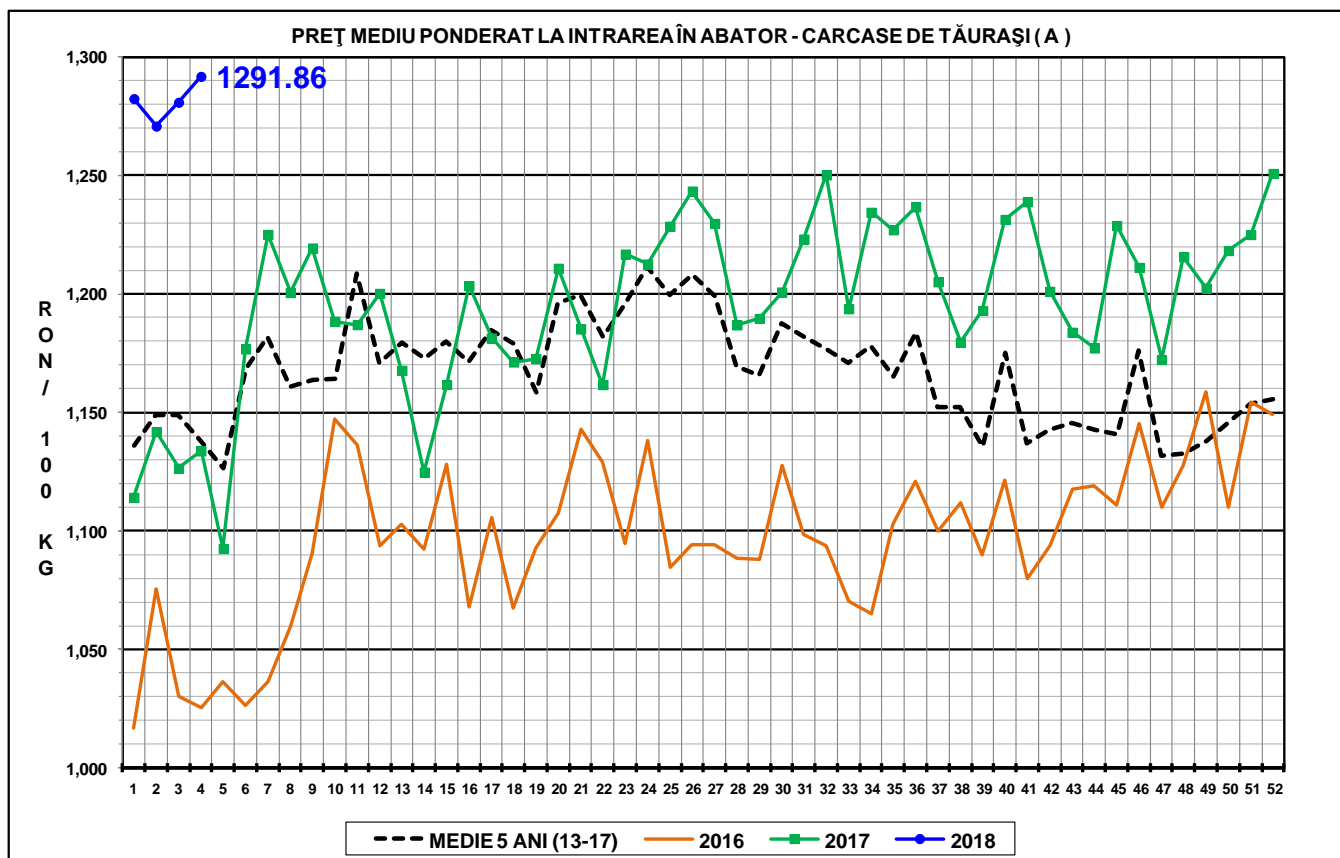

PREȚ MEDIU PONDERAT LA INTRAREA ÎN ABATOR - CARCASE DE VIȚELE (E)

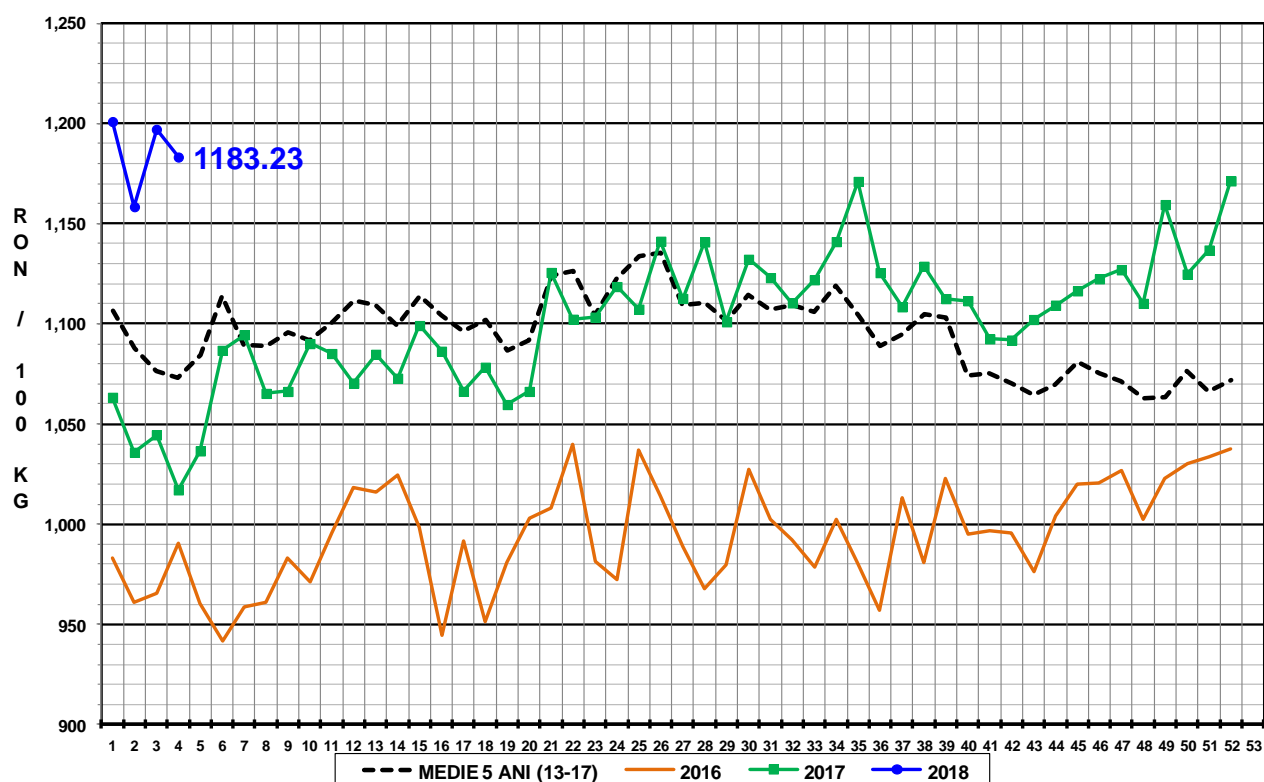



Raport național prețuri de piață carcase de bovine cu vârsta de 8 luni sau mai mult, la intrarea în abator conform grilei UE

Săptămâna: 4

din: 22/01/18

până în 28/01/18

<b>"A"- CARCASE DE MASCULI NECASTRAȚI CU VÂRSTA CUPRINSĂ ÎNȚRE 12 LUNI ȘI MAI PUȚIN DE 24 DE LUNI (TĂURAȘI)</b>								
CONFORMAȚIE	PREȚ MEDIU (RON / 100 kg)					NUMĂR CARCASE	TOTAL	
	GRĂSIMI						GREUTATE MEDIE	PREȚ MEDIU (RON / 100 kg)
	1	2	3	4	5			
E	0.0	1367.0	0.0	0.0	0.0	1	479.2	1367.0
U	0.0	1465.2	1434.6	0.0	0.0	18	342.9	1442.4
R	1341.8	1263.7	1434.5	0.0	0.0	31	336.1	1313.8
O	1160.4	1274.9	1304.8	0.0	0.0	139	282.0	1225.0
P	1191.0	1151.5	1126.0	0.0	0.0	111	196.4	1177.7
<b>TOTAL</b>	<b>1181.6</b>	<b>1260.5</b>	<b>1366.8</b>	<b>0.0</b>	<b>0.0</b>	<b>300</b>	<b>260.2</b>	<b>1241.7</b>

<b>"B"- CARCASE DE MASCULI NECASTRAȚI CU VÂRSTA DE 24 DE LUNI ȘI MAI MULT (TAURI)</b>								
CONFORMAȚIE	PREȚ MEDIU (RON / 100 kg)					NUMĂR CARCASE	TOTAL	
	GRĂSIMI						GREUTATE MEDIE	PREȚ MEDIU (RON / 100 kg)
	1	2	3	4	5			
E	0.0	0.0	0.0	0.0	0.0	0	0.0	0.0
U	0.0	1456.0	1408.0	0.0	0.0	2	471.1	1427.5
R	1340.9	1315.2	1314.1	0.0	0.0	16	371.7	1318.4
O	1237.0	1215.6	1397.5	0.0	0.0	51	306.4	1257.2
P	1207.7	1138.9	0.0	0.0	0.0	25	181.8	1191.9
<b>TOTAL</b>	<b>1235.5</b>	<b>1240.9</b>	<b>1363.2</b>	<b>0.0</b>	<b>0.0</b>	<b>94</b>	<b>287.9</b>	<b>1265.6</b>

<b>"C"- CARCASE DE MASCULI CASTRAȚI CU VÂRSTA DE 12 LUNI ȘI MAI MULT (BOI)</b>								
CONFORMAȚIE	PREȚ MEDIU (RON / 100 kg)					NUMĂR CARCASE	TOTAL	
	GRĂSIMI						GREUTATE MEDIE	PREȚ MEDIU (RON / 100 kg)
	1	2	3	4	5			
E	0.0	0.0	0.0	0.0	0.0	0	0.0	0.0
U	0.0	0.0	0.0	0.0	0.0	0	0.0	0.0
R	0.0	0.0	0.0	0.0	0.0	0	0.0	0.0
O	0.0	1221.7	0.0	0.0	0.0	3	235.5	1221.7
P	879.6	1157.0	1255.6	0.0	0.0	6	286.0	1164.3
<b>TOTAL</b>	<b>879.6</b>	<b>1190.0</b>	<b>1255.6</b>	<b>0.0</b>	<b>0.0</b>	<b>9</b>	<b>269.2</b>	<b>1181.0</b>

<b>"D"- CARCASE DE FEMELE CARE AU FĂTAT (VACI)</b>								
CONFORMAȚIE	PREȚ MEDIU (RON / 100 kg)					NUMĂR CARCASE	TOTAL	
	GRĂSIMI						GREUTATE MEDIE	PREȚ MEDIU (RON / 100 kg)
	1	2	3	4	5			
E	0.0	0.0	0.0	0.0	0.0	0	0.0	0.0
U	0.0	0.0	1028.0	0.0	0.0	2	332.0	1028.0
R	1148.8	1124.7	1131.1	1203.0	1307.0	64	347.7	1153.5
O	1089.9	1070.1	1115.1	1121.1	1205.8	414	272.4	1097.0
P	995.3	1044.0	1083.2	909.4	0.0	678	214.4	1023.1
<b>TOTAL</b>	<b>1023.2</b>	<b>1058.3</b>	<b>1107.1</b>	<b>1137.5</b>	<b>1217.4</b>	<b>1158</b>	<b>242.7</b>	<b>1063.1</b>

<b>"E"- CARCASE ALE ALTOR BOVINE FEMELE CU VÂRSTA DE 12 LUNI ȘI MAI MULT (VIȚELE)</b>								
CONFORMAȚIE	PREȚ MEDIU (RON / 100 kg)					NUMĂR CARCASE	TOTAL	
	GRĂSIMI						GREUTATE MEDIE	PREȚ MEDIU (RON / 100 kg)
	1	2	3	4	5			
E	0.0	0.0	0.0	0.0	0.0	0	0.0	0.0
U	0.0	0.0	0.0	0.0	0.0	0	0.0	0.0
R	1234.0	1205.0	1219.6	1335.2	0.0	17	281.8	1240.6
O	1168.5	1176.8	1165.5	1200.8	1355.0	126	235.3	1175.7
P	1175.3	1123.9	1086.4	0.0	0.0	113	192.4	1151.8
<b>TOTAL</b>	<b>1176.3</b>	<b>1161.0</b>	<b>1164.0</b>	<b>1239.7</b>	<b>1355.0</b>	<b>256</b>	<b>219.5</b>	<b>1172.0</b>

<b>"Z"- CARCASE DE BOVINE CU VÂRSTA CUPRINSĂ ÎNȚRE 8 LUNI ȘI MAI PUȚIN DE 12 LUNI (TINERET BOVIN)</b>								
CONFORMAȚIE	PREȚ MEDIU (RON / 100 kg)					NUMĂR CARCASE	TOTAL	
	GRĂSIMI						GREUTATE MEDIE	PREȚ MEDIU (RON / 100 kg)
	1	2	3	4	5			
E	0.0	0.0	0.0	0.0	0.0	0	0.0	0.0
U	0.0	0.0	0.0	0.0	0.0	0	0.0	0.0
R	1154.6	1227.7	1219.3	0.0	0.0	10	286.1	1209.0
O	1063.9	1085.4	1297.7	0.0	814.0	86	261.5	1075.7
P	1167.4	1107.8	0.0	0.0	0.0	63	168.3	1154.7
<b>TOTAL</b>	<b>1110.0</b>	<b>1104.8</b>	<b>1255.2</b>	<b>0.0</b>	<b>814.0</b>	<b>159</b>	<b>226.1</b>	<b>1109.6</b>

<b>TOATE CATEGORIILE</b>								
CONFORMAȚIE	PREȚ MEDIU (RON / 100 kg)					NUMĂR CARCASE	TOTAL	
	GRĂSIMI						GREUTATE MEDIE	PREȚ MEDIU (RON / 100 kg)
	1	2	3	4	5			
E	0.0	1367.0	0.0	0.0	0.0	1	479.2	1367.0
U	0.0	1463.4	1385.7	0.0	0.0	22	353.6	1405.2
R	1226.4	1234.0	1212.5	1219.3	1307.0	138	335.3	1223.2
O	1125.5	1141.0	1154.3	1137.0	1185.2	819	269.2	1139.9
P	1059.8	1066.6	1090.9	909.4	0.0	996	206.6	1064.8
<b>TOTAL</b>	<b>1089.3</b>	<b>1125.0</b>	<b>1163.2</b>	<b>1153.7</b>	<b>1197.3</b>	<b>1976</b>	<b>243.3</b>	<b>1120.3</b>



**Raport național parțial prețuri de piață carcase de bovine cu vârsta de 8 luni sau mai mult, la intrarea în abator conform grilei UE (\*)**

Săptămâna: 4

din: 22/01/18

până în 28/01/18

<b>"A"- CARCASE DE MASCULI NECASTRAȚI CU VÂRSTA CUPRINSĂ ÎNTRE 12 LUNI ȘI MAI PUȚIN DE 24 DE LUNI (TĂURAȘI)</b>								
CONFORMAȚIE	PREȚ MEDIU (RON / 100 kg )					TOTAL		
	GRĂSIME					NUMĂR CARCASE	GREUTATE MEDIE	PREȚ MEDIU (RON / 100 kg )
	1	2	3	4	5			
E	0.0	1367.0	0.0	0.0	0.0	1	479.2	1367.0
U	0.0	1465.2	1434.6	0.0	0.0	18	342.9	1442.4
R	1341.8	1263.4	1443.7	0.0	0.0	24	339.1	1308.1
O	1137.5	1306.0	1338.2	0.0	0.0	84	298.4	1216.8
P	1234.0	1224.7	0.0	0.0	0.0	57	185.6	1232.6
<b>TOTAL</b>	<b>1186.3</b>	<b>1302.2</b>	<b>1408.3</b>	<b>0.0</b>	<b>0.0</b>	<b>184</b>	<b>274.1</b>	<b>1263.9</b>

<b>"B"- CARCASE DE MASCULI NECASTRAȚI CU VÂRSTA DE 24 DE LUNI ȘI MAI MULT (TAURI)</b>								
CONFORMAȚIE	PREȚ MEDIU (RON / 100 kg )					TOTAL		
	GRĂSIME					NUMĂR CARCASE	GREUTATE MEDIE	PREȚ MEDIU (RON / 100 kg )
	1	2	3	4	5			
E	0.0	0.0	0.0	0.0	0.0	0	0.0	0.0
U	0.0	1456.0	1408.0	0.0	0.0	2	471.1	1427.5
R	1374.2	1311.9	1314.1	0.0	0.0	13	364.6	1319.1
O	1243.8	1197.9	1421.0	0.0	0.0	35	283.8	1272.4
P	1207.7	1138.9	0.0	0.0	0.0	25	181.8	1191.9
<b>TOTAL</b>	<b>1235.2</b>	<b>1233.3</b>	<b>1371.8</b>	<b>0.0</b>	<b>0.0</b>	<b>75</b>	<b>268.8</b>	<b>1272.5</b>

<b>"C"- CARCASE DE MASCULI CASTRAȚI CU VÂRSTA DE 12 LUNI ȘI MAI MULT (BOI)</b>								
CONFORMAȚIE	PREȚ MEDIU (RON / 100 kg )					TOTAL		
	GRĂSIME					NUMĂR CARCASE	GREUTATE MEDIE	PREȚ MEDIU (RON / 100 kg )
	1	2	3	4	5			
E	0.0	0.0	0.0	0.0	0.0	0	0.0	0.0
U	0.0	0.0	0.0	0.0	0.0	0	0.0	0.0
R	0.0	0.0	0.0	0.0	0.0	0	0.0	0.0
O	0.0	1221.7	0.0	0.0	0.0	3	235.5	1221.7
P	879.6	1157.0	1255.6	0.0	0.0	6	286.0	1164.3
<b>TOTAL</b>	<b>879.6</b>	<b>1190.0</b>	<b>1255.6</b>	<b>0.0</b>	<b>0.0</b>	<b>9</b>	<b>269.2</b>	<b>1181.0</b>

<b>"D"- CARCASE DE FEMELE CARE AU FĂTAT (VACI)</b>								
CONFORMAȚIE	PREȚ MEDIU (RON / 100 kg )					TOTAL		
	GRĂSIME					NUMĂR CARCASE	GREUTATE MEDIE	PREȚ MEDIU (RON / 100 kg )
	1	2	3	4	5			
E	0.0	0.0	0.0	0.0	0.0	0	0.0	0.0
U	0.0	0.0	1028.0	0.0	0.0	2	332.0	1028.0
R	1148.8	1128.5	1128.9	1208.3	1307.0	56	341.8	1156.9
O	1091.1	1070.6	1118.5	1143.7	1225.6	393	270.6	1099.3
P	999.4	1048.3	1088.1	769.0	0.0	608	216.0	1029.0
<b>TOTAL</b>	<b>1028.7</b>	<b>1061.0</b>	<b>1109.3</b>	<b>1162.8</b>	<b>1235.9</b>	<b>1059</b>	<b>243.1</b>	<b>1067.5</b>

<b>"E"- CARCASE ALE ALTOR BOVINE FEMELE CU VÂRSTA DE 12 LUNI ȘI MAI MULT (VIȚELE)</b>								
CONFORMAȚIE	PREȚ MEDIU (RON / 100 kg )					TOTAL		
	GRĂSIME					NUMĂR CARCASE	GREUTATE MEDIE	PREȚ MEDIU (RON / 100 kg )
	1	2	3	4	5			
E	0.0	0.0	0.0	0.0	0.0	0	0.0	0.0
U	0.0	0.0	0.0	0.0	0.0	0	0.0	0.0
R	1234.0	0.0	1224.1	1335.2	0.0	14	277.6	1248.9
O	1170.2	1179.6	1179.3	1270.9	1355.0	103	229.3	1182.8
P	1180.0	1108.5	1082.7	0.0	0.0	93	187.8	1157.0
<b>TOTAL</b>	<b>1179.9</b>	<b>1162.2</b>	<b>1175.2</b>	<b>1298.9</b>	<b>1355.0</b>	<b>210</b>	<b>214.2</b>	<b>1178.5</b>

<b>"Z"- CARCASE DE BOVINE CU VÂRSTA CUPRINSĂ ÎNTRE 8 LUNI ȘI MAI PUȚIN DE 12 LUNI (TINERET BOVIN)</b>								
CONFORMAȚIE	PREȚ MEDIU (RON / 100 kg )					TOTAL		
	GRĂSIME					NUMĂR CARCASE	GREUTATE MEDIE	PREȚ MEDIU (RON / 100 kg )
	1	2	3	4	5			
E	0.0	0.0	0.0	0.0	0.0	0	0.0	0.0
U	0.0	0.0	0.0	0.0	0.0	0	0.0	0.0
R	1154.6	1227.7	1219.3	0.0	0.0	10	286.1	1209.0
O	1069.1	1088.4	1297.7	0.0	814.0	79	261.1	1079.7
P	1178.1	1097.3	0.0	0.0	0.0	55	171.3	1160.2
<b>TOTAL</b>	<b>1116.4</b>	<b>1106.6</b>	<b>1255.2</b>	<b>0.0</b>	<b>814.0</b>	<b>144</b>	<b>228.6</b>	<b>1114.0</b>

<b>TOATE CATEGORIILE</b>								
CONFORMAȚIE	PREȚ MEDIU (RON / 100 kg )					TOTAL		
	GRĂSIME					NUMĂR CARCASE	GREUTATE MEDIE	PREȚ MEDIU (RON / 100 kg )
	1	2	3	4	5			
E	0.0	1367.0	0.0	0.0	0.0	1	479.2	1367.0
U	0.0	1463.4	1385.7	0.0	0.0	22	353.6	1405.2
R	1222.2	1229.3	1210.4	1225.0	1307.0	117	331.4	1221.5
O	1116.5	1127.7	1155.4	1162.4	1199.6	697	267.3	1133.2
P	1064.0	1062.4	1094.1	769.0	0.0	844	207.4	1066.7
<b>TOTAL</b>	<b>1089.5</b>	<b>1116.3</b>	<b>1164.9</b>	<b>1181.4</b>	<b>1211.3</b>	<b>1681</b>	<b>242.9</b>	<b>1118.5</b>

(\*) Pentru calcularea prețurilor medii au fost luate în considerare doar bovinele cumparate de către abatoare