



Prețul de piață al bovinelor la intrarea în abator Săptămâna 2 (8 – 14 ianuarie 2018)

SITUAȚIA CARCASELOR DE BOVINE CLASIFICATE ÎN FUNCȚIE DE PROVENIENȚA BOVINELOR SACRIFICATE ÎN SĂPTĂMÂNA 8 - 14 IANUARIE 2018

PROVENIENȚĂ BOVINE SACRIFICATE	CARCASE CLASIFICATE:						PREȚ FEZABIL CATEGORIILE:						
	BOVINE CU VÂRSTA:				TOTAL		A, B, C, D, E, Z				V		
	DE 8 LUNI SAU MAI MULT (A, B, C, D, E, Z)		MAI MICĂ DE 8 LUNI (V)				TOATE CLASELE		CLASELE CONFORM REGULAMENTULUI (UE) NR. 148 /2014		TOATE CLASELE		
	NUMĂR	%	NUMĂR	%	NUMĂR	%	NUMĂR	%	NUMĂR	%	NUMĂR	%	
CUMPĂRATE	1,951	45.1	78	1.8	2,029	46.9	1,839	42.5	855	19.7	53	1.2	
FERME PROPRII ALE ABATOARELOR	355	8.2	33	0.8	388	9.0	348	8.0	120	2.8	30	0.7	
PRESTĂRI SERVICII	PRODUCĂTORI	1,354	31.3	134	3.1	1,488	34.4	1,354	31.3	489	11.3	130	3.0
	COMERCIANȚI	406	9.4	19	0.4	425	9.8	282	6.5	34	0.8	17	0.4
TOTAL	4,066	93.9	264	6.1	4,330	100.0	3,823	88.3	1,498	34.6	230	5.3	

2,187 Carcase incluse în rapoartele naționale de prețuri de piață pentru carcasele de bovine cu vârsta de 8 luni sau mai mult
50.5% din total carcase clasificate

975 Carcase incluse în raportul național de prețuri de piață pentru Comisia Europeană
22.5% din total carcase clasificate

83 Carcase incluse în rapoartele naționale de prețuri de piață pentru carcasele de bovine cu vârsta mai mică de 8 luni (viței)
1.9% din total carcase clasificate

Factor general de ajustare pentru cheltuielile de transport a prețurilor raportate: 0.08 RON/kg carcasă caldă-2%

N.B. Diferențele dintre valorile de la paginile 2 și 7 pe de o parte și cele de la paginile 3 și 4 pe de altă parte, se explică prin ponderile diferite aplicate pentru calcularea prețurilor medii ponderate: ponderi "real time" (paginile 2 și 7) și, respectiv, ponderi calculate anual de Comisia Europeană, bazate pe "cifrele istorice" comunicate de statele membre privind distribuția în clasele SEUROP (paginile 3 și 4).



Prețul bovinelor din toate clasele de conformație și acoperire cu grăsime la intrarea în abator
în săptămâna 8 - 14 ianuarie 2018

Categoria	Număr	Greutate în viu (kg)	Preț în viu (RON / 100 kg)	Greutate carcasă caldă-2% (kg)	Preț carcasă (RON / 100 kg)	Modificare preț vs săptămâna anterioară	
						În viu	Carcasă
"A" - TĂURAȘI	290	502.0	630.2	256.0	1235.7	-0.58%	0.24%
"B" - TAURI	120	523.4	587.5	261.5	1176.1	-4.67%	-2.40%
"C" - BOI	9	638.9	562.4	315.3	1139.4	8.71%	8.43%
"D" - VACI	1,385	509.1	486.0	244.2	1013.4	-0.65%	-0.38%
"E" - VIȚELE	231	470.6	567.0	232.7	1146.7	1.01%	1.75%
"Z" - TINERET BOVIN	152	374.5	569.0	190.2	1120.5	1.74%	1.14%
A + B + C + D + E + Z	2,187	496.1	524.1	242.0	1074.3	0.09%	0.40%
"V" - VIȚEI	83	222.1	549.2	111.7	1092.0	6.85%	7.82%



**Raport prețuri de piață din România versus prețuri de piață comunitare
conform Art.14.1 Regulamentul (CE) 1249/2008 modificat de Art.1.1 Regulamentul (UE) 148/2014**

Săptămâna: 2

din: 08/01/18

până în: 14/01/18

CATEGORIA	CLASA	PREȚ MEDIU			PREȚ RO /PREȚ COMUNITAR (%)
		ROMANIA		UE	
		RON / 100 kg	€ / 100 kg	€ / 100 kg	
Z	U2	0.00	0.00	448.54	
Z	U3	0.00	0.00	399.23	
Z	R2	0.00	0.00	400.95	
Z	R3	1334.24	287.71	399.71	-28.02 *
Z	O2	1105.10	238.30	355.76	-33.02
Z	O3	1294.12	279.06	365.76	-23.7
Z		1148.58	247.68	384.97	-35.66
A	U2	1331.98	287.23	424.29	-32.30
A	U3	0.00	0.00	410.76	
A	R2	1354.28	292.03	392.40	-25.58
A	R3	1340.65	289.10	394.80	-26.77 *
A	O2	1226.49	264.48	351.07	-24.66
A	O3	1387.56	299.21	364.29	-17.86
A		1270.88	274.05	393.82	-30.41
B	R3	1283.27	276.72	346.46	-20.13
C	U2	1208.00	260.49	413.71	-37.04
C	U3	0.00	0.00	415.91	
C	U4	0.00	0.00	413.88	
C	R3	0.00	0.00	401.64	
C	R4	0.00	0.00	411.21	
C	O3	1346.17	290.29	372.25	-22.02
C	O4	0.00	0.00	386.30	
C		1343.85	289.79	396.17	-26.85
D	R3	1132.04	244.11	341.81	-28.58
D	R4	1158.60	249.84	322.27	-22.47
D	O2	1052.52	226.96	274.81	-17.41
D	O3	1086.87	234.37	295.85	-20.78 *
D	O4	1098.47	236.87	305.91	-22.57
D	P2	1010.01	217.80	245.68	-11.35
D	P3	1065.34	229.73	277.06	-17.08
D		1047.93	225.97	290.29	-22.16
E	U2	1253.23	270.24	423.86	-36.24
E	U3	0.00	0.00	426.65	
E	R2	1172.24	252.78	385.71	-34.46
E	R3	1246.46	268.78	390.46	-31.16 *
E	R4	1190.03	256.62	401.86	-36.14
E	O2	1133.10	244.34	312.83	-21.89
E	O3	1180.97	254.66	343.52	-25.87
E	O4	1191.36	256.90	379.23	-32.26
E		1158.45	249.81	390.45	-36.02
TOATE CATEGORIILE		1122.03	241.95	355.08	-31.86

* CATEGORII ȘI CLASE DE REFERINȚĂ ÎN UE28: Z3, AR3, CR3, DO3 ȘI ER3



**CARCASE DE CARCASE DE BOVINE CU VÂRSTA DE 8 LUNI SAU MAI MULT LA INTRAREA ÎN ABATOR
CONFORM ART.14.1 REGULAMENTUL (CE) 1249/2008 MODIFICAT DE ART.1.1 REGULAMENTUL (UE) 148/2014**

Cotații naționale (RON / 100 kg)	SĂPT 2 / 2018	VARIAȚIE		
		1 SĂPT	1 AN	Medie 5 ani (13 - 17)
Tăurași "A"	1,270.88	-0.90%	11.30%	10.63%
Vaci "D"	1,047.93	-1.55%	22.69%	11.78%
Vițele "E"	1,158.45	-3.54%	11.83%	6.50%

Prețuri medii europene (€ / 100 kg)	SĂPT 2 / 2018			VARIAȚIE					
				1 SĂPT			1 AN		
	A	D	E	A	D	E	A	D	E
Uniunea Europeană	393.82	290.29	390.45	-0.56%	0.28%	-0.39%	5.24%	8.30%	2.65%
Franța	398.75	307.93	400.15	-0.15%	-0.29%	-0.95%	6.44%	0.36%	-0.75%
Germania	409.11	302.98	362.84	-0.49%	0.72%	0.22%	7.80%	12.45%	7.17%
Italia	436.36	275.80	438.78	-0.90%	1.28%	-1.14%	6.03%	21.55%	0.70%
Marea Britanie	384.91	288.64	407.39	0.30%	-0.02%	-0.73%	1.56%	6.91%	0.15%
Olanda	334.73	272.85	255.23	0.94%	2.79%	9.56%	10.29%	25.04%	23.82%
Polonia	341.64	281.06	319.56	-0.19%	-0.19%	-0.19%	7.55%	14.18%	9.24%
România	274.05	225.97	249.80	-0.77%	-1.42%	-3.41%	7.90%	18.94%	8.42%
Ungaria	263.99	206.20	228.30	1.05%	0.49%	1.82%	-1.00%	12.08%	8.84%

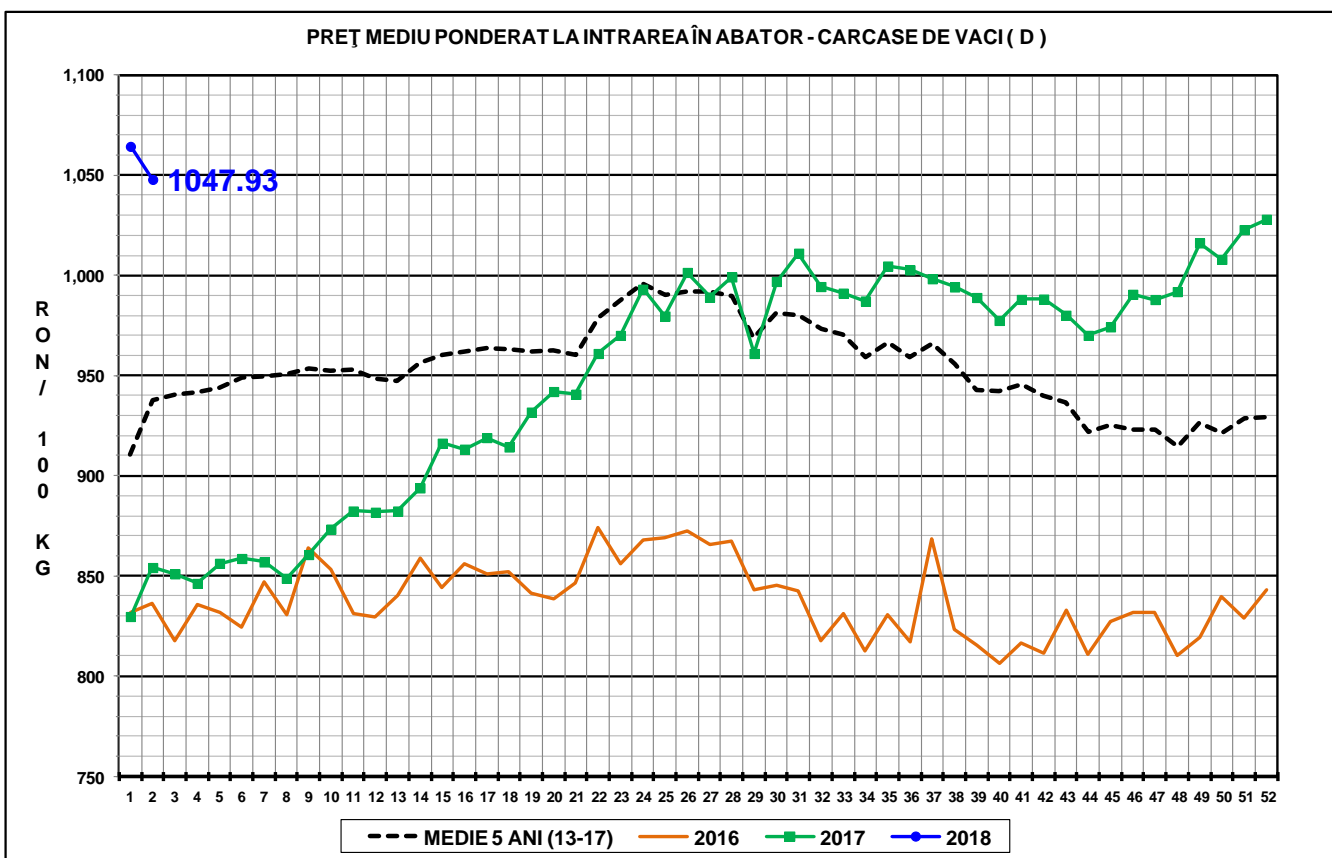
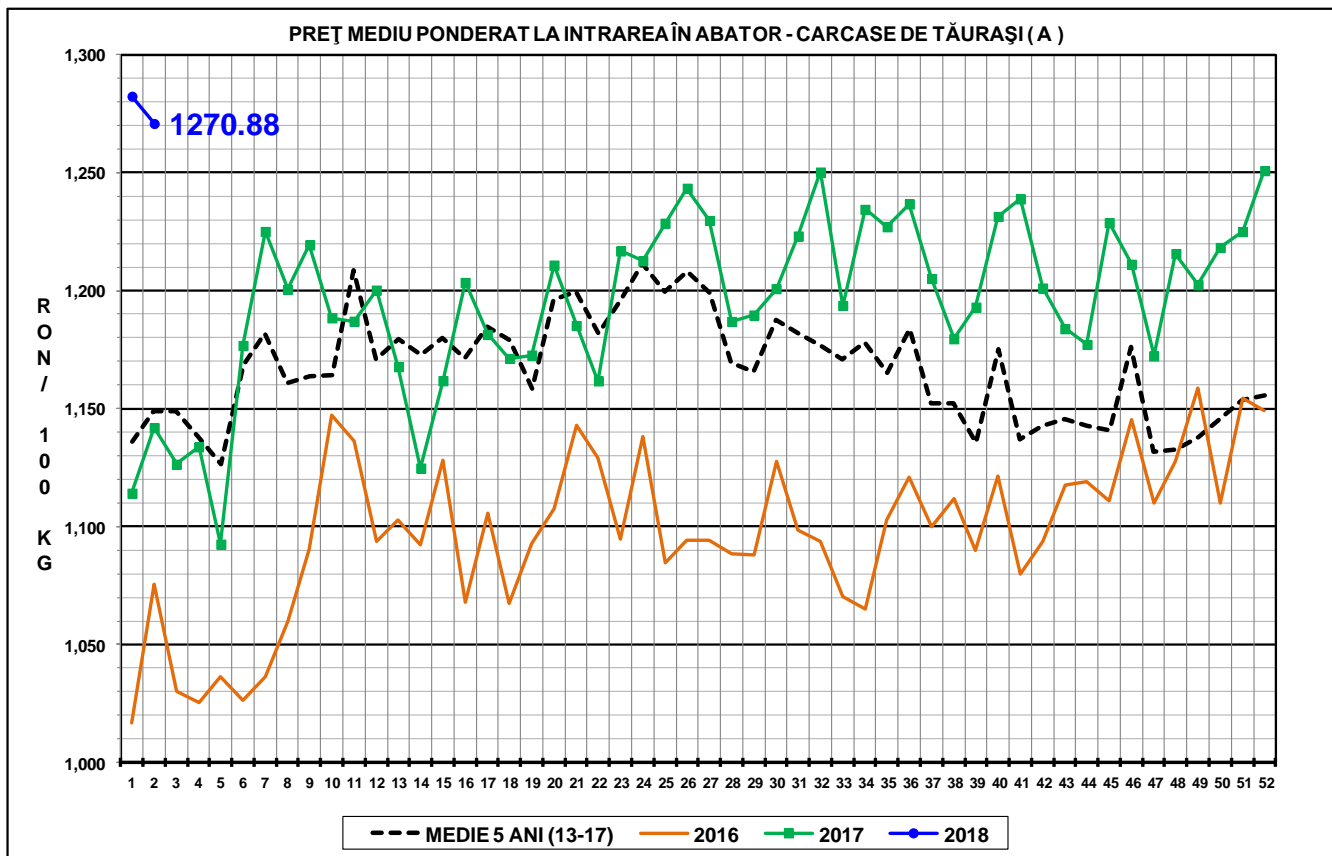

PREȚ MEDIU PONDERAT LA INTRAREA ÎN ABATOR - CARCASE DE VIȚELE (E)

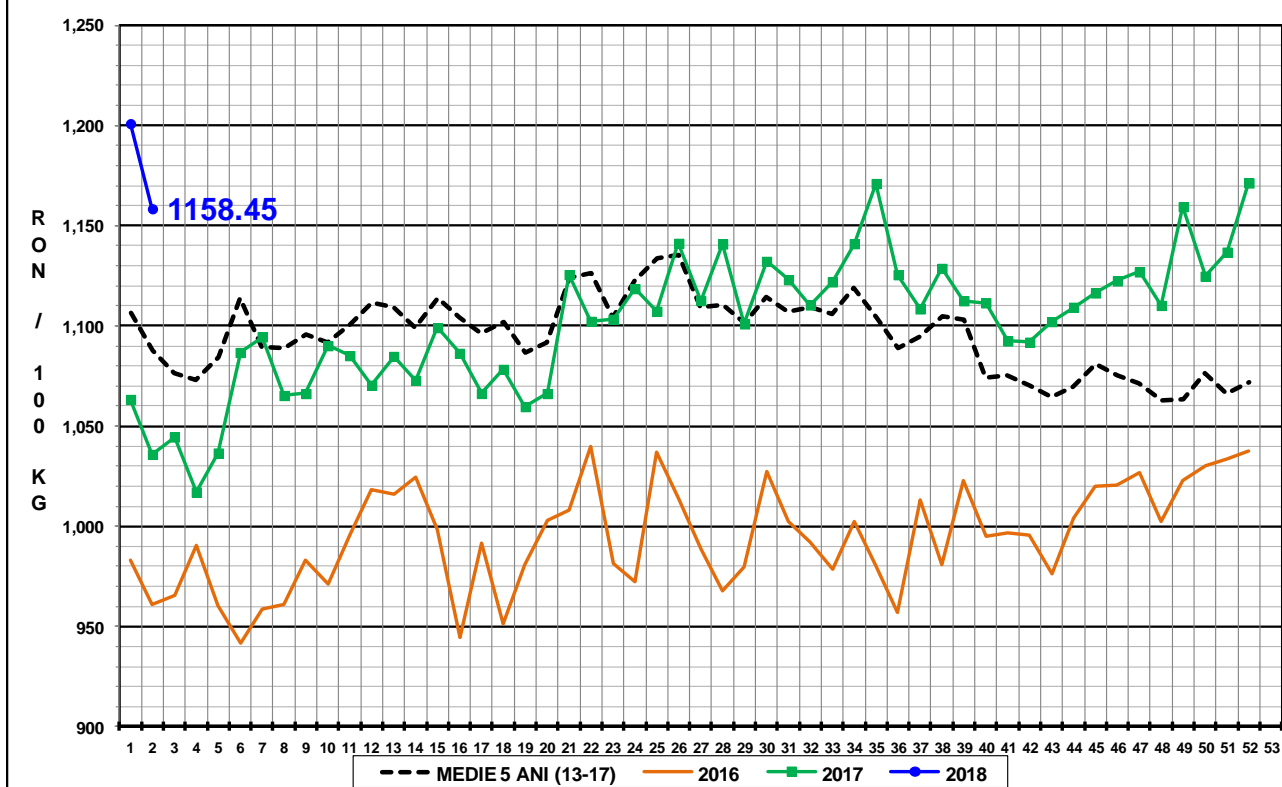



Raport național prețuri de piață carcase de bovine cu vârsta de 8 luni sau mai mult, la intrarea în abator conform grilei UE

Săptămâna: 2

din: 08/01/18

până în 14/01/18

"A" - CARCASE DE MASCULI NECASTRAȚI CU VÂRSTA CUPRINSĂ ÎNȚRE 12 LUNI ȘI MAI PUȚIN DE 24 DE LUNI (TĂURAȘI)								
CONFORMAȚIE	PREȚ MEDIU (RON / 100 kg)					NUMĂR CARCASE	TOTAL	
	GRĂSIME						GREUTATE MEDIE	PREȚ MEDIU (RON / 100 kg)
	1	2	3	4	5			
E	0.0	0.0	0.0	0.0	0.0	0	0.0	0.0
U	0.0	1332.0	0.0	0.0	0.0	4	340.1	1332.0
R	1358.3	1354.3	1340.7	0.0	0.0	43	343.4	1350.9
O	1178.5	1226.5	1387.6	0.0	0.0	143	260.2	1228.3
P	1172.7	1134.3	1197.0	0.0	0.0	100	209.1	1161.4
TOTAL	1191.8	1242.7	1361.9	0.0	0.0	290	256.0	1235.7

"B" - CARCASE DE MASCULI NECASTRAȚI CU VÂRSTA DE 24 DE LUNI ȘI MAI MULT (TAURI)								
CONFORMAȚIE	PREȚ MEDIU (RON / 100 kg)					NUMĂR CARCASE	TOTAL	
	GRĂSIME						GREUTATE MEDIE	PREȚ MEDIU (RON / 100 kg)
	1	2	3	4	5			
E	0.0	0.0	0.0	0.0	0.0	0	0.0	0.0
U	0.0	0.0	0.0	1264.0	0.0	1	517.4	1264.0
R	1391.1	1144.6	1283.3	1081.0	0.0	15	355.7	1265.8
O	1129.9	1260.4	1188.9	1185.0	0.0	56	265.8	1196.3
P	1103.8	1117.2	1056.6	1083.0	0.0	48	221.7	1098.7
TOTAL	1157.6	1202.7	1175.8	1154.2	0.0	120	261.5	1176.1

"C" - CARCASE DE MASCULI CASTRAȚI CU VÂRSTA DE 12 LUNI ȘI MAI MULT (BOI)								
CONFORMAȚIE	PREȚ MEDIU (RON / 100 kg)					NUMĂR CARCASE	TOTAL	
	GRĂSIME						GREUTATE MEDIE	PREȚ MEDIU (RON / 100 kg)
	1	2	3	4	5			
E	0.0	0.0	0.0	0.0	0.0	0.0	0.0	0.0
U	0.0	1208.0	0.0	0.0	0.0	1.0	478.2	1208.0
R	0.0	0.0	0.0	0.0	0.0	0.0	0.0	0.0
O	950.2	752.0	1346.2	0.0	0.0	7.0	302.4	1128.6
P	1098.0	0.0	0.0	0.0	0.0	1.0	243.0	1098.0
TOTAL	994.7	1000.6	1346.2	0.0	0.0	9.0	315.3	1139.4

"D" - CARCASE DE FEMELE CARE AU FĂTAT (VACI)								
CONFORMAȚIE	PREȚ MEDIU (RON / 100 kg)					NUMĂR CARCASE	TOTAL	
	GRĂSIME						GREUTATE MEDIE	PREȚ MEDIU (RON / 100 kg)
	1	2	3	4	5			
E	0.0	0.0	0.0	0.0	0.0	0	0.0	0.0
U	0.0	0.0	1176.0	0.0	0.0	1	435.7	1176.0
R	1117.0	1087.9	1132.0	1158.6	1152.8	60	341.9	1125.0
O	991.7	1052.5	1086.9	1098.5	1144.8	540	275.9	1050.6
P	921.4	1010.0	1065.3	985.5	0.0	784	214.6	966.4
TOTAL	945.4	1033.6	1085.7	1107.7	1149.6	1385	244.2	1013.4

"E" - CARCASE ALE ALTOR BOVINE FEMELE CU VÂRSTA DE 12 LUNI ȘI MAI MULT (VITELE)								
CONFORMAȚIE	PREȚ MEDIU (RON / 100 kg)					NUMĂR CARCASE	TOTAL	
	GRĂSIME						GREUTATE MEDIE	PREȚ MEDIU (RON / 100 kg)
	1	2	3	4	5			
E	0.0	0.0	0.0	0.0	0.0	0	0.0	0.0
U	0.0	1253.2	0.0	0.0	0.0	2	256.8	1253.2
R	1210.2	1172.2	1246.5	1190.0	0.0	24	298.0	1202.9
O	1092.4	1133.1	1181.0	1191.4	0.0	126	252.5	1139.8
P	1128.4	1101.9	1213.3	0.0	0.0	79	180.6	1130.2
TOTAL	1114.6	1135.6	1197.1	1190.8	0.0	231	232.7	1146.7

"Z" - CARCASE DE BOVINE CU VÂRSTA CUPRINSĂ ÎNȚRE 8 LUNI ȘI MAI PUȚIN DE 12 LUNI (TINERET BOVIN)								
CONFORMAȚIE	PREȚ MEDIU (RON / 100 kg)					NUMĂR CARCASE	TOTAL	
	GRĂSIME						GREUTATE MEDIE	PREȚ MEDIU (RON / 100 kg)
	1	2	3	4	5			
E	0.0	0.0	0.0	0.0	0.0	0	0.0	0.0
U	1262.0	0.0	0.0	0.0	0.0	1	220.5	1262.0
R	1345.7	0.0	1334.2	1281.0	0.0	6	255.4	1329.7
O	1146.0	1105.1	1294.1	0.0	0.0	71	214.0	1127.7
P	1067.9	1141.1	1037.6	0.0	0.0	74	161.6	1082.0
TOTAL	1112.6	1113.3	1239.6	1281.0	0.0	152	190.2	1120.5

TOATE CATEGORIILE								
CONFORMAȚIE	PREȚ MEDIU (RON / 100 kg)					NUMĂR CARCASE	TOTAL	
	GRĂSIME						GREUTATE MEDIE	PREȚ MEDIU (RON / 100 kg)
	1	2	3	4	5			
E	0.0	0.0	0.0	0.0	0.0	0	0.0	0.0
U	1262.0	1289.6	1176.0	1264.0	0.0	10	352.6	1270.1
R	1286.4	1216.2	1238.3	1161.5	1152.8	148	333.1	1225.6
O	1064.7	1107.5	1137.6	1111.2	1144.8	943	265.3	1102.4
P	980.1	1035.3	1076.7	1009.7	0.0	1086	208.4	1007.2
TOTAL	1022.2	1092.3	1139.7	1123.0	1149.6	2187	242.0	1074.3



Raport național parțial prețuri de piață carcase de bovine cu vârsta de 8 luni sau mai mult, la intrarea în abator conform grilei UE (*)

Săptămâna: 2

din: 08/01/18

până în 14/01/18

"A"- CARCASE DE MASCULI NECASTRAȚI CU VÂRSTA CUPRINSĂ ÎNTRE 12 LUNI ȘI MAI PUȚIN DE 24 DE LUNI (TĂURAȘI)								
CONFORMAȚIE	PREȚ MEDIU (RON / 100 kg)					NUMĂR CARCASE	TOTAL	
	GRĂSIME						GREUTATE MEDIE	PREȚ MEDIU (RON / 100 kg)
	1	2	3	4	5			
E	0.0	0.0	0.0	0.0	0.0	0	0.0	0.0
U	0.0	1332.0	0.0	0.0	0.0	4	340.1	1332.0
R	1393.5	1365.8	1362.9	0.0	0.0	36	343.7	1370.0
O	1157.1	1277.9	1409.7	0.0	0.0	82	271.9	1258.3
P	1151.0	1058.8	0.0	0.0	0.0	52	200.7	1125.6
TOTAL	1183.6	1278.4	1388.8	0.0	0.0	174	267.0	1260.4

"B"- CARCASE DE MASCULI NECASTRAȚI CU VÂRSTA DE 24 DE LUNI ȘI MAI MULT (TAURI)								
CONFORMAȚIE	PREȚ MEDIU (RON / 100 kg)					NUMĂR CARCASE	TOTAL	
	GRĂSIME						GREUTATE MEDIE	PREȚ MEDIU (RON / 100 kg)
	1	2	3	4	5			
E	0.0	0.0	0.0	0.0	0.0	0	0.0	0.0
U	0.0	0.0	0.0	1264.0	0.0	1	517.4	1264.0
R	1391.1	1177.5	1363.5	1081.0	0.0	13	358.7	1301.3
O	1118.7	1317.5	1240.5	0.0	0.0	37	264.8	1212.8
P	1115.0	1177.8	907.0	0.0	0.0	23	210.2	1117.5
TOTAL	1169.5	1264.0	1258.2	1167.3	0.0	74	267.8	1211.7

"C"- CARCASE DE MASCULI CASTRAȚI CU VÂRSTA DE 12 LUNI ȘI MAI MULT (BOI)								
CONFORMAȚIE	PREȚ MEDIU (RON / 100 kg)					NUMĂR CARCASE	TOTAL	
	GRĂSIME						GREUTATE MEDIE	PREȚ MEDIU (RON / 100 kg)
	1	2	3	4	5			
E	0.0	0.0	0.0	0.0	0.0	0.0	0.0	0.0
U	0.0	1208.0	0.0	0.0	0.0	1.0	478.2	1208.0
R	0.0	0.0	0.0	0.0	0.0	0.0	0.0	0.0
O	950.2	752.0	1346.2	0.0	0.0	7.0	302.4	1128.6
P	1098.0	0.0	0.0	0.0	0.0	1.0	243.0	1098.0
TOTAL	994.7	1000.6	1346.2	0.0	0.0	9.0	315.3	1139.4

"D"- CARCASE DE FEMELE CARE AU FĂȚAT (VACI)								
CONFORMAȚIE	PREȚ MEDIU (RON / 100 kg)					NUMĂR CARCASE	TOTAL	
	GRĂSIME						GREUTATE MEDIE	PREȚ MEDIU (RON / 100 kg)
	1	2	3	4	5			
E	0.0	0.0	0.0	0.0	0.0	0	0.0	0.0
U	0.0	0.0	1176.0	0.0	0.0	1	435.7	1176.0
R	1117.0	1087.9	1143.7	1164.2	1178.9	55	338.4	1129.3
O	991.7	1052.4	1087.5	1082.2	1144.8	516	274.0	1047.8
P	918.0	1012.9	1069.1	1000.4	0.0	708	216.5	968.2
TOTAL	945.4	1035.3	1087.2	1101.9	1163.3	1280	245.1	1013.9

"E"- CARCASE ALE ALTOR BOVINE FEMELE CU VÂRSTA DE 12 LUNI ȘI MAI MULT (VIȚELE)								
CONFORMAȚIE	PREȚ MEDIU (RON / 100 kg)					NUMĂR CARCASE	TOTAL	
	GRĂSIME						GREUTATE MEDIE	PREȚ MEDIU (RON / 100 kg)
	1	2	3	4	5			
E	0.0	0.0	0.0	0.0	0.0	0	0.0	0.0
U	0.0	1253.2	0.0	0.0	0.0	2	256.8	1253.2
R	1210.2	1178.3	1254.6	1228.0	0.0	18	303.8	1205.4
O	1090.1	1126.1	1172.7	945.0	0.0	94	247.0	1122.3
P	1120.7	1095.7	1149.6	0.0	0.0	63	175.7	1114.2
TOTAL	1109.0	1132.7	1187.0	1154.5	0.0	177	227.5	1133.0

"Z"- CARCASE DE BOVINE CU VÂRSTA CUPRINSĂ ÎNTRE 8 LUNI ȘI MAI PUȚIN DE 12 LUNI (TINERET BOVIN)								
CONFORMAȚIE	PREȚ MEDIU (RON / 100 kg)					NUMĂR CARCASE	TOTAL	
	GRĂSIME						GREUTATE MEDIE	PREȚ MEDIU (RON / 100 kg)
	1	2	3	4	5			
E	0.0	0.0	0.0	0.0	0.0	0	0.0	0.0
U	1262.0	0.0	0.0	0.0	0.0	1	220.5	1262.0
R	1345.7	0.0	1385.0	0.0	0.0	4	241.9	1357.2
O	1132.5	1098.6	1383.0	0.0	0.0	61	217.8	1118.2
P	1067.7	1146.8	1014.0	0.0	0.0	59	166.9	1085.0
TOTAL	1110.9	1110.1	1278.7	0.0	0.0	125	194.6	1115.6

TOATE CATEGORIILE								
CONFORMAȚIE	PREȚ MEDIU (RON / 100 kg)					NUMĂR CARCASE	TOTAL	
	GRĂSIME						GREUTATE MEDIE	PREȚ MEDIU (RON / 100 kg)
	1	2	3	4	5			
E	0.0	0.0	0.0	0.0	0.0	0	0.0	0.0
U	1262.0	1289.6	1176.0	1264.0	0.0	10	352.6	1270.1
R	1290.1	1218.5	1261.3	1163.4	1178.9	126	334.0	1234.3
O	1044.3	1100.2	1137.1	1079.0	1144.8	797	266.1	1090.9
P	964.8	1027.1	1067.9	1000.4	0.0	906	209.4	995.4
TOTAL	1007.9	1086.6	1139.1	1109.0	1163.3	1839	243.3	1065.3

(*) Pentru calcularea prețurilor medii au fost luate în considerare doar bovinele cumparate de către abatoare