

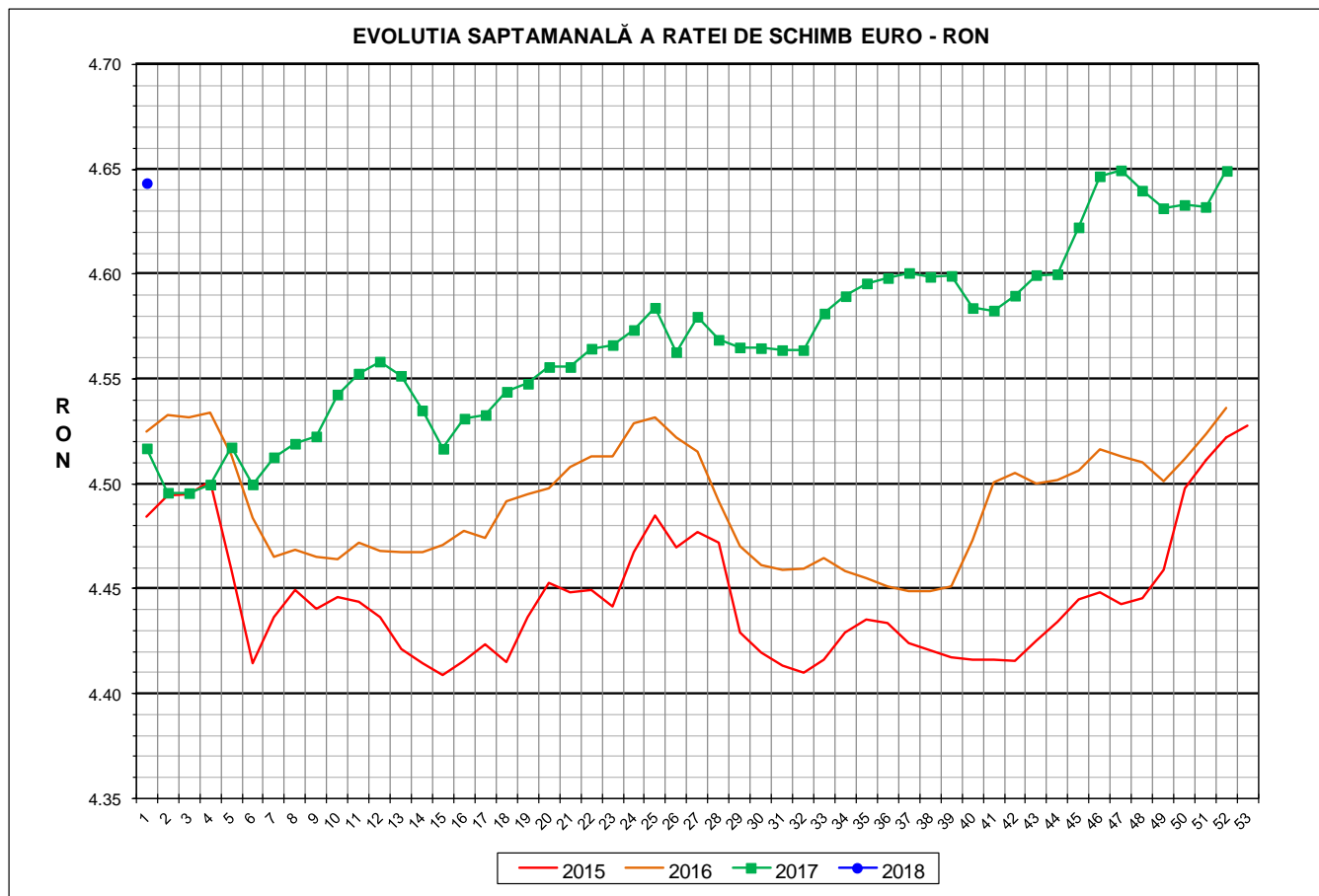

Prețul de piață al porcilor la intrarea în abator Săptămâna 1 (1 – 7 ianuarie 2018)



RATA DE SCHIMB EURO - RON			
SĂPT 1 / 2018	VARIAȚIE		
	1 SĂPT	4 SĂPT	1 AN
1€ = 4.6435 RON	-0.13%	0.26%	2.80%

**SITUAȚIA CARCASELOR DE PORCINE CLASIFICATE
ÎN FUNCȚIE DE PROVENIENȚA PORCILOR SACRIFICAȚI
ÎN SĂPTĂMÂNA 1 - 7 IANUARIE 2018**

		NUMĂR CARCANE	% DIN TOTAL
PROVENIENȚĂ PORCI SACRIFICAȚI	TRANZACȚII COMERCIALE ÎNTRE ABATOARE ȘI FURNIZORI	38,356	79.74
	FERME PROPRII ALE ABATOARELOR	5,346	11.11
	PRESTĂRI SERVICII	4,398	9.14
TOTAL CARCANE CLASIFICATE CU GREUTATEA CALDĂ 50 - 120 KG		48,100	100.00
DIN CARE DIN COMERȚ INTRACOMUNITAR		2,344	4.87

**Situația porcilor proveniți din tranzacții comerciale
între abatoare și furnizori care fac obiectul raportării prețurilor
în săptămâna 1 - 7 ianuarie 2018**

Tip preț la intrarea în abator		Carcane cu greutatea caldă 60 - 120 kg			
		SEUROP		d.c. S+E	
		nr	% din total carcane clasificate	nr	% din total carcane clasificate
De bază pentru 56% carne macră	în carcasă	12,651	26.3%	11,885	24.7%
	în viu	1,277	2.7%	1,061	2.2%
Forfetar în viu		23,709	49.3%	22,590	47.0%
Total		37,637	78.2%	35,536	73.9%

Carcane incluse în raportul național de prețuri pentru DG AGRI



Prețul de piață al porcilor în săptămâna 1 - 7 ianuarie 2018

Clasa	% carne macră	Număr porci	% din total porci	Procent mediu carne macră	Greutate medie (kg)		Preț mediu (RON / 100 kg)	
					vie	carcasă caldă - 2%	viu	carcasă caldă - 2%
S	≥ 60	23,020	61.16	62.6	104.2	80.6	577.58	746.83
E	55 - 59.9	12,516	33.25	58.0	109.5	84.9	567.20	731.46
U	50 - 54.9	1,945	5.17	53.4	114.7	89.2	545.21	700.88
ROP	< 50	156	0.41	47.4	113.3	87.8	503.05	648.58
TOTAL		37,637	100.00	60.5	106.5	82.5	571.90	738.57

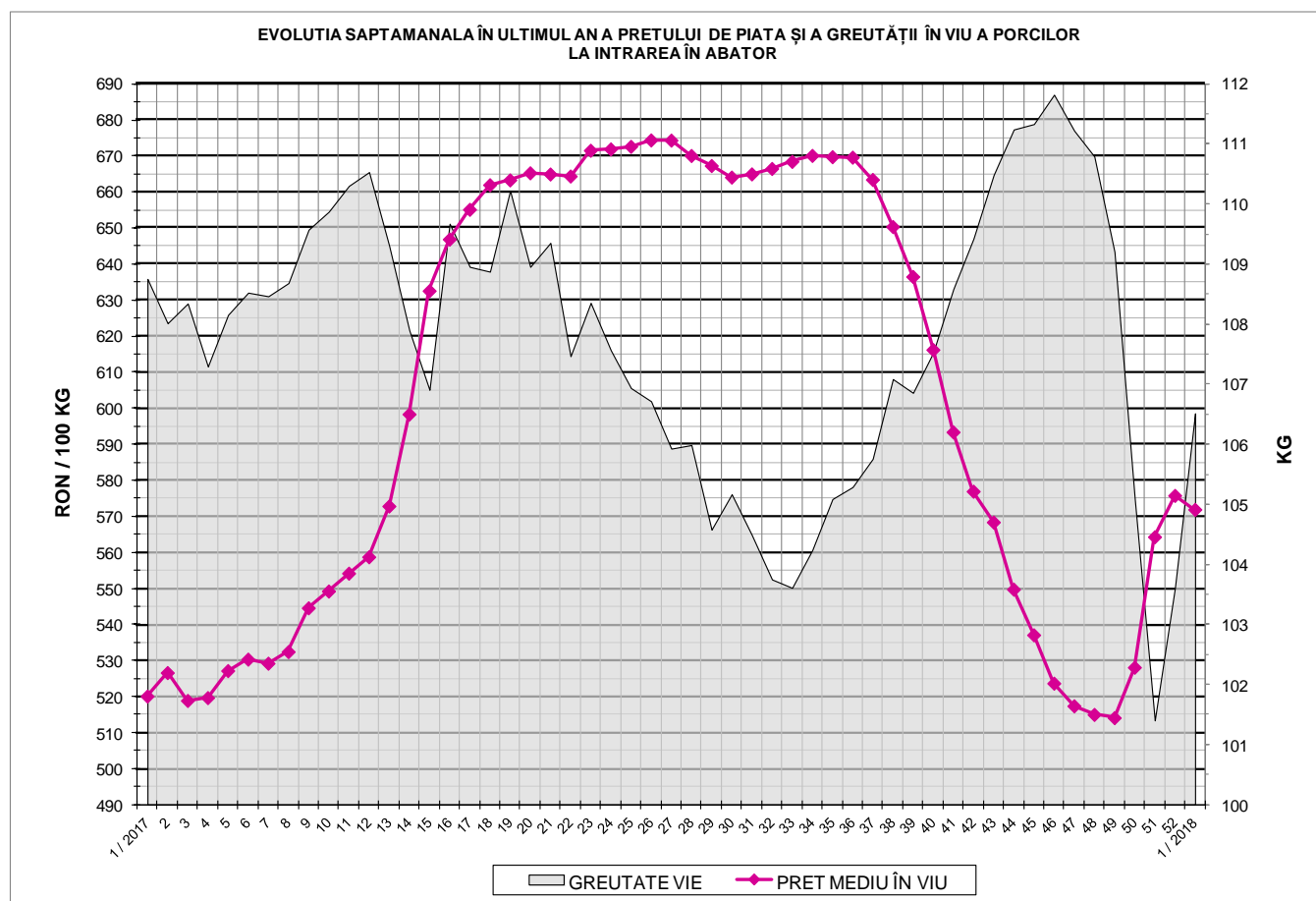

EVOLUTIA SAPTAMANALA A PRETULUI DE PIATA ÎN VIU AL PORCILOR ÎN ROMANIA

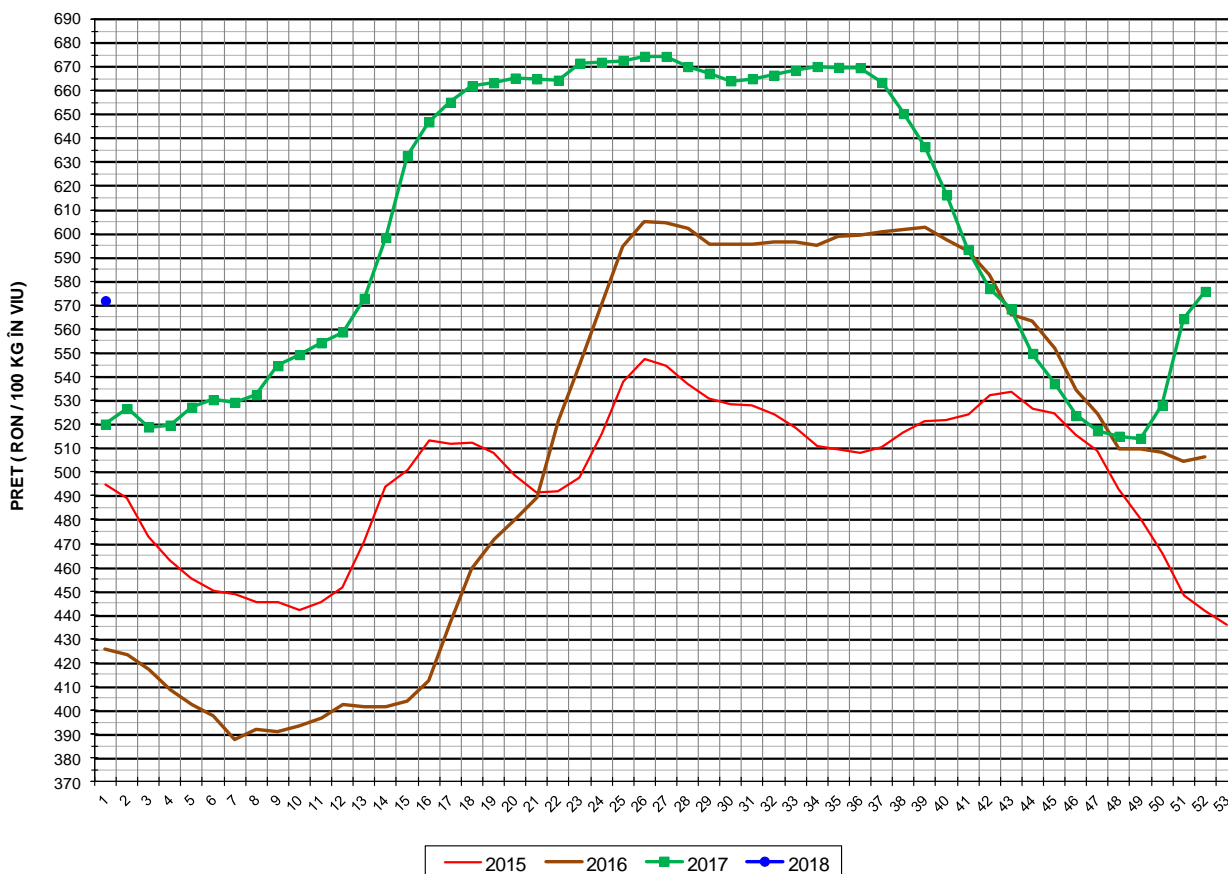

PREȚ ÎN VIU			
SĂPT 1 / 2018	VARIAȚIE		
	1 SĂPT	4 SĂPT	1 AN
571.90 RON	-0.67%	11.24%	9.96%



PREȚUL PE PROCENT CARNE MACRĂ AL PORCILOR
ÎN SĂPTĂMÂNA 1 - 7 IANUARIE 2018

% CARNE MACRĂ		NUMĂR PORCI	% CUMULATIV DIN TOTAL PORCI	GREUTATE (KG)		PREȚ MEDIU (RON/ 100 KG)	
NIVEL GRILA PREȚURI	MEDIE			VIE	CARCASA CALDĂ - 2%	VIU	CARCASA CALDĂ - 2%
≥64	65.2	5,239	13.92	102.29	79.30	573.80	740.17
63	63.4	3,573	23.41	102.84	79.49	576.61	746.00
62	62.5	4,326	34.91	104.34	80.67	578.60	748.39
61	61.5	5,115	48.50	104.71	80.88	580.13	751.03
60	60.5	4,767	61.16	106.50	82.32	578.67	748.66
59	59.5	3,941	71.63	108.13	83.76	575.18	742.53
58	58.5	3,211	80.17	109.09	84.55	570.14	735.61
57	57.5	2,442	86.65	110.21	85.48	563.45	726.47
56	56.5	1,779	91.38	110.90	86.12	556.62	716.81
55	55.5	1,143	94.42	111.58	86.71	556.73	716.38
54	54.5	867	96.72	115.60	90.12	554.08	710.78
53	53.5	487	98.02	114.11	88.88	545.77	700.72
52	52.5	298	98.81	113.65	88.18	538.30	693.73
51	51.5	187	99.30	113.98	88.05	531.85	688.46
≤50	48.7	262	100.00	113.60	88.07	506.73	653.62
MEDIE	60.5	37,637	100.00	106.52	82.48	571.90	738.57

Culorile de fond ale rândurilor din tabelul de mai sus au legătură cu grila de prețuri.



EVOLUTIA SAPTAMANALA A PRETULUI DE PIATA AL CARCASELOR - CLASELE "S" & "E" ÎN ROMANIA

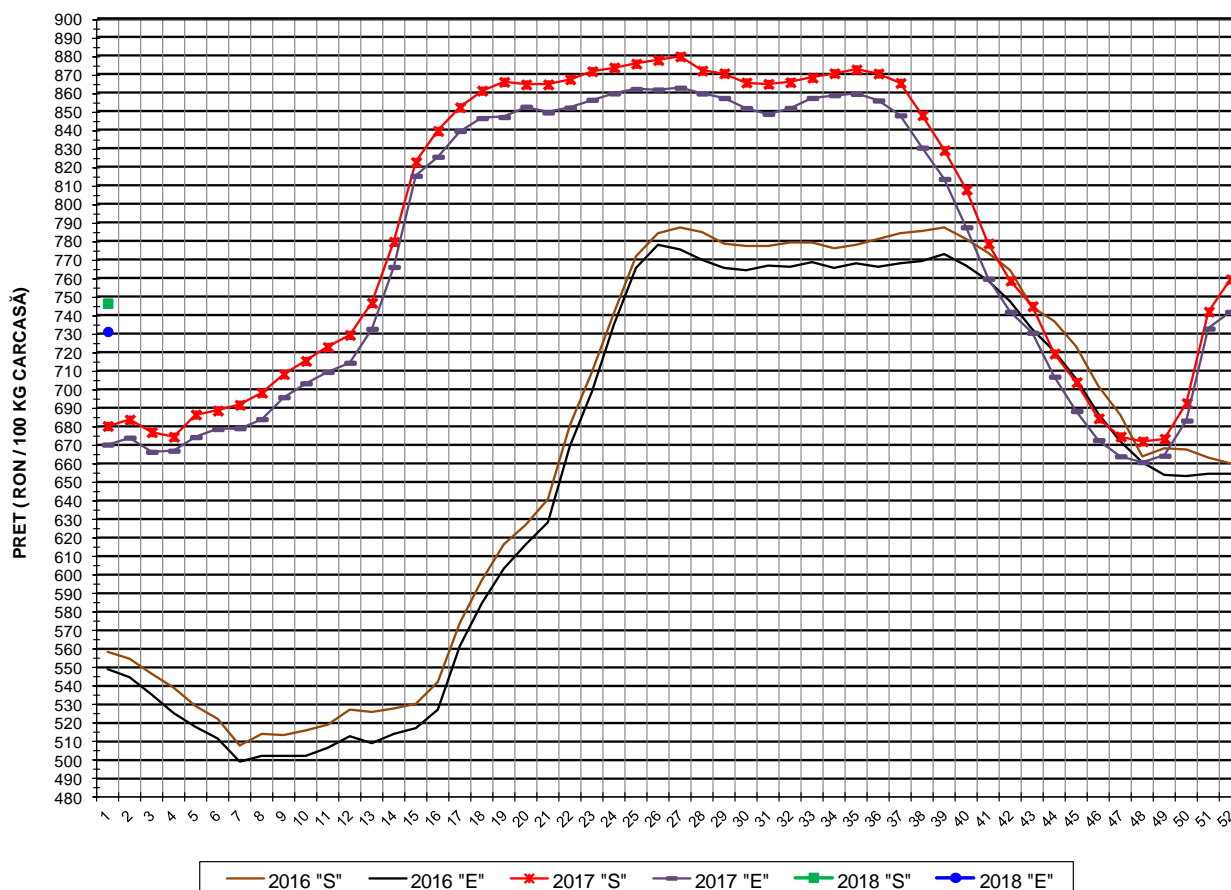

**PREȚ NAȚIONAL CARCASE
CALITATEA STANDARD - CLASELE "S"&"E"**

CLASA	PREȚ SĂPT 1 / 2018	VARIAȚIE		
		1 SĂPT	4 SĂPT	1 AN
S	746.83 RON	-1.69%	10.89%	9.77%
E	731.46 RON	-1.42%	10.12%	9.13%

EVOLUTIA SAPTAMANALA A PRETULUI DE PIATA AL CARCASELOR CALITATEA-CLASELE "S"&"E" ÎN ROMANIA

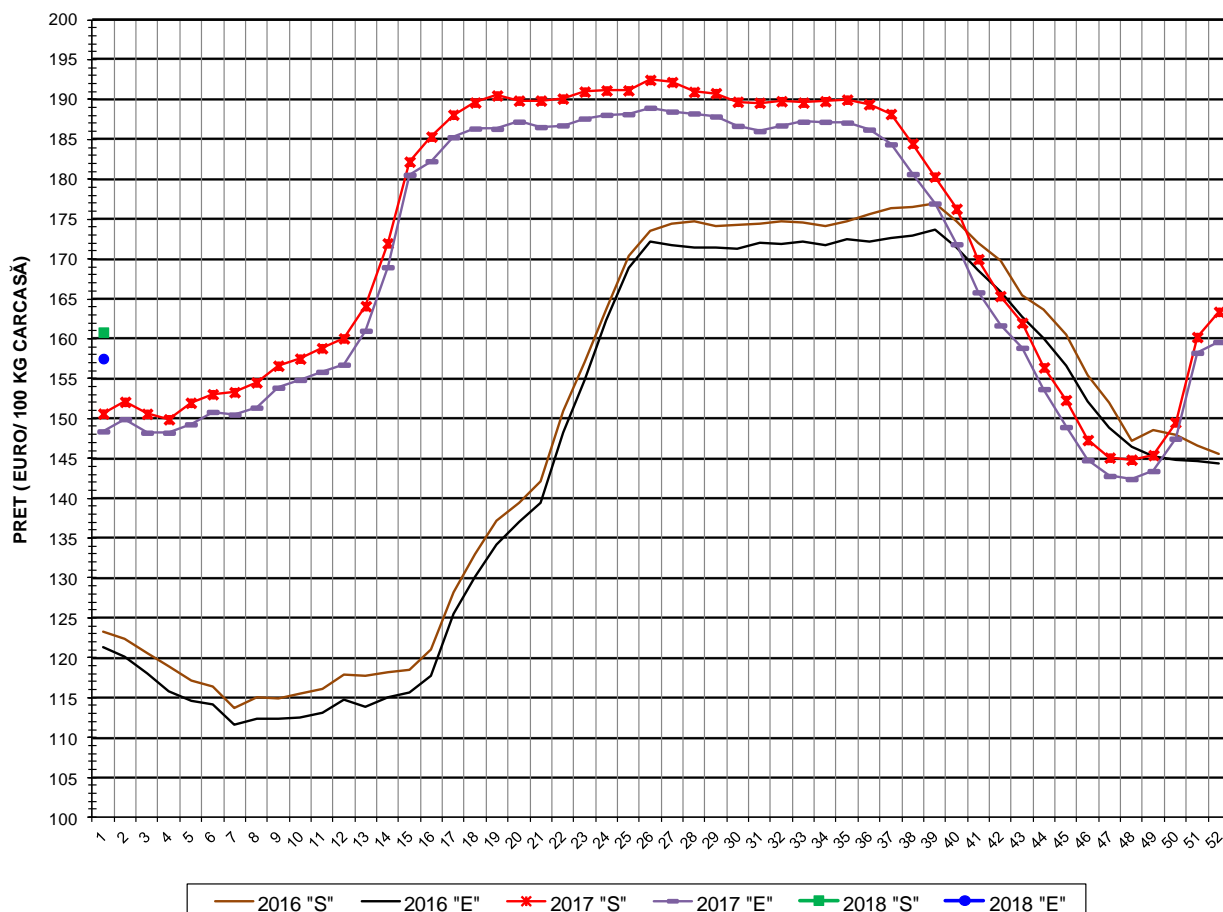

PREȚ NAȚIONAL CARCASE CALITATEA STANDARD - CLASELE "S"&"E"				
CLASA	PREȚ SAPT 1 / 2018	VARIAȚIE		
		1 SĂPT	4 SĂPT	1 AN
S	160.83 €	-1.56%	10.61%	6.78%
E	157.52 €	-1.30%	9.84%	6.15%



% PREȚ DE PIAȚĂ ÎN ROMÂNIA ȘI ÎN UE28 vs PRAGUL (PREȚUL) DE REFERINȚĂ UE28

SAPTAMANA	PREȚ (EUR)					% PREȚ vs PRAGUL (PREȚUL) DE REFERINȚĂ UE28 (*)				
	ROMÂNIA			UE28		ROMÂNIA			UE28	
	"S"	"E"	"S" + "E"	"S"	"E"	"S"	"E"	"S" + "E"	"S"	"E"
27 / 2017	192.19	188.50	190.78	180.34	176.58	127.33%	124.88%	126.39%	119.48%	116.99%
28	190.98	188.27	189.98	177.14	173.23	126.53%	124.73%	125.86%	117.36%	114.77%
29	190.81	187.88	189.68	175.18	170.13	126.41%	124.47%	125.67%	116.06%	112.71%
30	189.73	186.71	188.61	174.80	170.06	125.70%	123.70%	124.96%	115.81%	112.67%
31	189.60	186.05	188.38	174.87	169.72	125.62%	123.26%	124.80%	115.85%	112.44%
32	189.80	186.76	188.70	174.46	169.54	125.75%	123.73%	125.02%	115.58%	112.32%
33	189.62	187.23	188.79	174.52	170.82	125.63%	124.04%	125.07%	115.62%	113.17%
34	189.79	187.22	188.93	174.13	170.45	125.74%	124.03%	125.17%	115.36%	112.93%
35	190.00	187.11	189.01	173.65	170.29	125.88%	123.97%	125.22%	115.05%	112.82%
36	189.41	186.24	188.32	172.39	169.95	125.49%	123.39%	124.76%	114.21%	112.59%
37	188.20	184.39	186.77	170.38	167.64	124.68%	122.16%	123.74%	112.88%	111.07%
38	184.49	180.67	182.99	165.11	162.51	122.23%	119.69%	121.24%	109.39%	107.67%
39	180.34	176.97	179.06	161.17	157.99	119.48%	117.25%	118.63%	106.78%	104.67%
40	176.30	171.86	174.42	156.10	153.61	116.81%	113.86%	115.56%	103.42%	101.77%
41	169.99	165.83	168.23	153.02	151.88	112.62%	109.87%	111.46%	101.38%	100.63%
42	165.36	161.68	163.80	151.02	151.19	109.55%	107.12%	108.52%	100.05%	100.17%
43	162.00	158.87	160.64	148.49	149.29	107.33%	105.26%	106.42%	98.38%	98.90%
44	156.41	153.69	155.24	145.35	146.44	103.63%	101.82%	102.85%	96.29%	97.02%
45	152.31	148.93	150.84	144.26	145.84	100.91%	98.67%	99.93%	95.57%	96.62%
46	147.31	144.77	146.21	143.10	145.39	97.59%	95.91%	96.87%	94.80%	96.32%
47	145.11	142.80	144.17	143.25	145.26	96.14%	94.61%	95.52%	94.90%	96.24%
48	144.84	142.42	143.85	143.84	145.42	95.96%	94.35%	95.30%	95.30%	96.35%
49	145.41	143.42	144.57	143.15	145.14	96.34%	95.02%	95.78%	94.84%	96.16%
50	149.52	147.48	148.75	142.27	143.80	99.06%	97.71%	98.55%	94.25%	95.27%
51	160.22	158.25	159.51	140.44	141.37	106.15%	104.84%	105.68%	93.04%	93.66%
52	163.39	159.60	161.94	138.78	139.67	108.25%	105.74%	107.29%	91.94%	92.53%
1 / 2018	160.83	157.53	159.63	138.34	139.51	106.56%	104.36%	105.76%	91.65%	92.43%

(*) 150.939 EUR conform Art. 7 [1] al Reg. [UE] nr. 1308/2013

EVOLUTIA SĂPTĂMÂNALĂ A PREȚULUI CLASA "E" ÎN UE28 ȘI ÎN CÂTEVA STATE MEMBRE

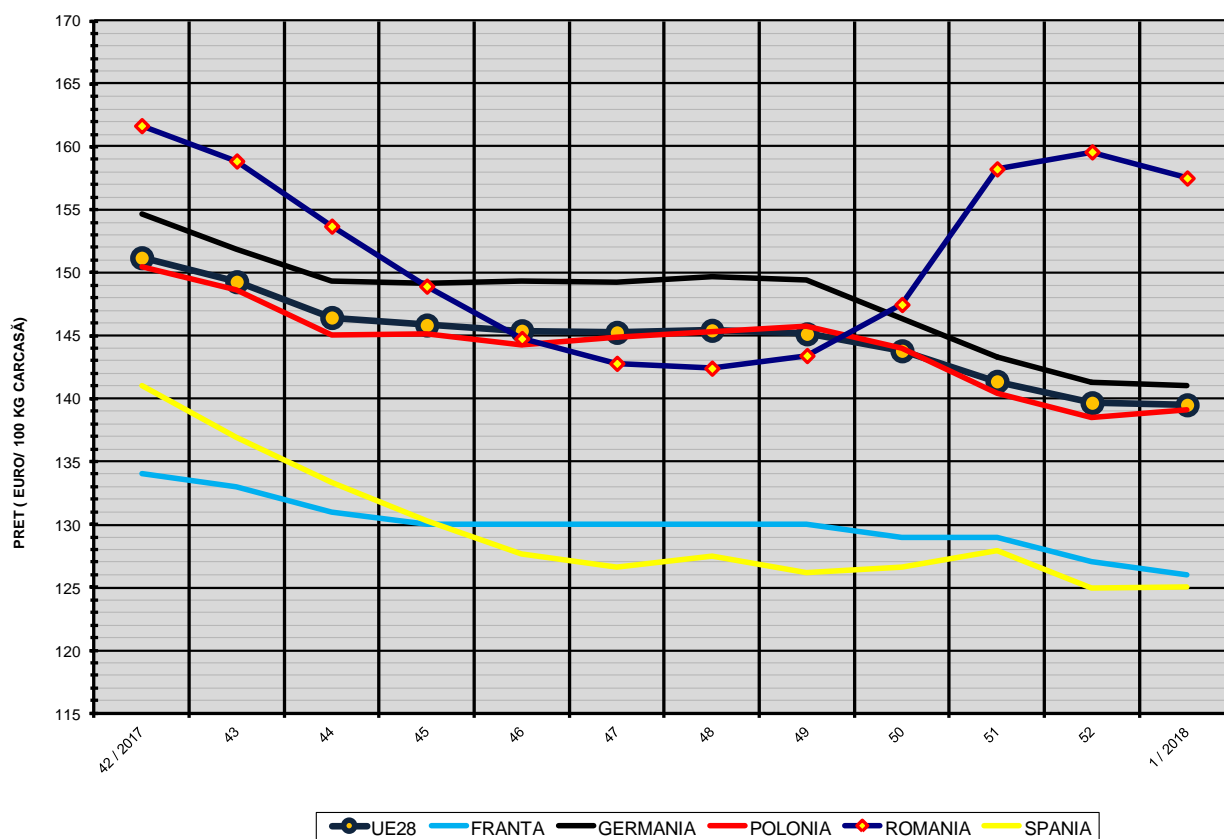

COMPARAȚII DE PREȚURI

SĂPT 1 / 2018 =	UE28	FR	DE	PL	RO	ES	RO vs UE28	RO vs FR	RO vs DE	RO vs PL	RO vs ES
	139.51 €	126.00 €	141.00 €	139.15 €	157.52 €	125.01 €	18.02 € (12.9%)	31.52 € (25.0%)	16.52 € (11.7%)	18.38 € (13.2%)	32.51 € (26.0%)

